Correio da Manhã

Impresso em papel da casa NORDSKOG & C. — Christiania

Director -- EDMUNDO BITTENCOURT

Impresso em papel da casa P. PRIOUX & C. — PARIS

ANNO XIV—N. 5.621

Impresso nas machinas rotativas de MARINONI

RIO DE JANEIRO — QUINTA-FEIRA, 16 DE JULHO DE 1914

Redacção—Rua do Ouvidor, 162

Telephones: Redacção, Norte 37 — Administração, Norte 3794

HA DE SER BOATO

A lei que autorizou o emprestimo, recentemente votada, revogou todas as autorizações existentes que importassem onus para o Estado, e mandou que fossem revistos todos os contratos celebrados desde 1900, sem a faculdade de quaesquer novações. A lei teve por fim, ao iniciar-se nova vida financeira, acabar com tudo que pudesse servir de pretexto a actos do executivo que importassem augmento de despesa ou qualquer prejuizo ao Thesouro ou desfalque no patrimonio nacional. No caso, pois, de existir um contrato dessa natureza entre o governo e qualquer particular, a prorogação do prazo importaria novação e, conseguintemente, violação do disposto na lei que acaba de ser votada.

Sendo isto incontestavel, incontestavel é tambem que o governo não poderia, como corre, conceder á Sociedade Propagadora das Bellas Artes ou Lyceu de Artes e Officios a prorogação da doação que lhe foi feita do terreno da avenida Rio Branco, onde durante tantos annos se ostentou o celebre pavilhão do Paschoal, com a condição de levantar alli um edificio para o mesmo Lyceu, dentro do prazo de dois annos, edificio que nunca foi levantado. Demais, não havia mais prorogação possivel, porquanto a Sociedade Propagadora das Bellas Artes já não estava na posse desses terrenos. Tinham elles judicialmente revertido, como é publico e notorio, á União, por falta de cumprimento da condição de doação. Seria uma nova doação. Em tal hypothese, não podia o acto emanar de outro ministerio que o da Fazenda, ao qual compete a gestão do patrimonio da União. O ministro da Viação e Obras Publicas já não tinha autoridade para isso, porque ha muito a Avenida foi entregue á municipalidade, e a disposição dos terrenos ao Ministerio da Fazenda. Este é que de certo tempo para cá, por intermedio do contencioso, tem vendido terrenos na Avenida, como aconteceu com os fronteiros ao palacio Monroe e outros no Cáes do Porto. Si isto é necessario para a venda, com maioria de razão para uma doação, cessão gratuita que depende de lei expressa. Seria absurdo dar-se esse effeito a uma simples prorogação de prazo de qualquer contrato na Inspectoria de Portos, contrato aliás já de facto rescindido.

E, assim, nesse momento de apuros, a ser verdade o que se diz, o Estado abriria mão graciosamente de um terreno que vale mais de mil contos, preço que sem duvida obteria em concorrencia publica, si a lei fosse cumprida. Informaram-nos que a prorogação da doação ou coisa que a valha já é facto consummado. Mas ainda duvidamos. Não é possivel que o governo, por um dos seus mais elevados representantes, dias depois de sanccionada uma lei por elle promovida, a tenha tão clamorosamente violado. O Lyceu de Artes e Officios é, sem duvida, uma instituição util. E' digna de ser auxiliada pelo Estado; mas razoavel e regularmente, e nunca com flagrante violação da lei e dos interesses do Thesouro. Ha de ser boato o que corre a tal respeito, pelo que esperamos o desmentido.

GIL VIDAL.

Topicos & Noticias

O TEMPO

O dia apresentou-se, hontem, carregado de nuvens. A' noite começou a chover fracamente.

A temperatura oscillou entre 21°,7, minima e 26°,0, maxima.

HONTEM

Caixa de Conversão

Foi o seguinte o movimento:

Entradas:

Libras 14:300.

Sahidas:

Libras 10.410/0/0, francos 1.303.400, marcos ... e dollars 73.810.

Lastro:

Ouro em deposito . . .	170.106:838$103
Responsabilidade do Thesouro (lei n. 2.357 e decreto n. 8.512 . . .	19.339:776$016
Total.	189.446:614$120

Emissão:

Notas em circulação . . .	189.436:591$000
Moeda subsidiaria . . .	9:923$120
Total.	189.446:614$120

Cambio

	90 d/v.	A' vista
Sobre Londres	15 53/64	15 11/16
" Paris	$602	$608
" Hamburgo	$743	$749
" Italia	—	$609
" Portugal (escudos)	—	3$011
" Nova York	—	3$153
" B. nos Aires (peso ouro)	—	1$855
Libra esterlina, em moeda	—	15$150
Ouro nacional, em vales, por 1$000	—	1$787
Extremas:		
Bancario	15 3/4 a	15 d.
Caixa matriz	15 11/16 a	15 13/16

HOJE

Esta de serviço na Repartição Central de Policia o 2º delegado auxiliar.

A carne

Para a carne bovina posta hoje á venda nos açougues desta capital, foram affixados pelos marchantes, no entreposto de S. Diogo, os preços de $680 e $700.

Os retalhistas só deverão cobrar o maximo de $900.

DOUTRINA DE CALINO

O sr. Felisbello Freire, que todos sabem um espirito sempre disposto ás mais extravagantes interpretações em materia de direito constitucional, sustentou, no seu parecer sobre o archivamento da mensagem do presidente da Republica relativa á intervenção no Ceará, uma originalidade que merece ser dignada com composição de musica de café concerto.

Julgando o famoso constitucionalista, mestre da sciencia do direito, que se equilibra aliás do equilibrio sobre a corda bamba das situações politicas, entendeu o sr. Felisbello que o archivamento daquella mensagem era exigido por um motivo principal: porque o Senado, della tendo tomado conhecimento, tambem a mandara archivar...

Certo, essa sensacionalissima doutrina nova devia ser acolhida no seio da Camara por uma explosão geral de gargalhadas; mas não estamos em momento de rir e, só talvez devido a essa circumstancia, todos se formalizaram e resolveram... não approvar a doutrina. Perdão: nem todos se formalizaram. O sr. Moniz de Carvalho, bem ao contrario disso, deixou-se de formalidades e disse em face ao sr. Felisbello as coisas como as coisas eram: apoiava o archivamento sob o ponto de vista partidario, não pelo seu criterio doutrinario.

E foi o deputado da Bahia, afinal, quem encarou bem a questão, provando que tudo se pode exigir dum deputado, allegando-se a sua disciplina politica, menos que, para ostentar essa disciplina, invente questões doutrinarias onde ellas não existem.

De facto, a decisão do Senado, manifestando-se pelo archivamento da mensagem, não podia forçar o voto da Camara, para que esta o désse no mesmo sentido. Admittido esse absurdo, qualquer emenda duma das casas do Congresso teria que ser arbitrariamente e summariamente acceita e engulida pela outra casa... Onde estaria, nesta hypothese, a autonomia da Camara e do Senado?

Não se comprehende, pois, que um disparate desta natureza, um illogismo deste quilate, que deveria ser acolhido como uma pilheria, pudesse ter sido tomado pela Camara na consideração que ella lhe dispensou, discutindo, embora para a desapprovar, por meio duma declaração de voto da maioria, a tremenda calinada do sr. Felisbello Freire.

O archivamento da mensagem pelo Senado explica-se. Elle não podia ter outro procedimento. O assumpto envolvia materia de responsabilidade do presidente da Republica, da qual é a Camara que toma conhecimento preliminarmente. Chamado, pois, pelo governo, a se pronunciar sobre um assumpto que lhe não competia discutir em primeiro logar, o Senado mandou archivar a mensagem. Era a unica coisa que tinha a fazer.

Esse acto, como se vê, não implicava a decisão que a Camara pudesse tomar. A Camara estaria livre para se pronunciar como entendesse. Pronunciou-se pelo archivamento. Pronunciou-se, porém, desse modo, porque a isso a obrigasse o acto anterior do Senado? Não! Pronunciou-se porque o archivamento era tambem uma solução para a Camara, como o fôra para o Senado. No Senado, a solução fôra de ordem regimental; na Camara, apenas de ordem... politica.

O que se votou, como muito bem disse o sr. Moniz de Carvalho, foi materia partidaria, sob o criterio partidario da occasião: não foi, absolutamente, como pretendia o sr. Felisbello, materia doutrinaria.

Doutrinas desta especie deve-as guardar o deputado de Sergipe para quando a temporada theatral estiver mais bem servida de companhias de opera-buffa.

Do dr. Arlindo Fragoso, secretario geral do Estado da Bahia, o deputado Leão Velloso recebeu o seguinte telegramma:

"Bahia, 15. — Posso assegurar, com a informação do illustre dr. Pinto de Carvalho, director da Saude Publica, não haver nesta cidade epidemia de febre amarella, como para ahi se mandou dizer, por interesse de qualquer ordem.

Tem havido um ou outro caso isolado.

A acção da Hygiene continúa produzindo os melhores resultados."

Foi hontem, na Camara, julgado objecto de deliberação, sendo enviado á commissão de Constituição e Justiça, para sobre elle dar parecer, o projecto assignado pelo deputado Irineu Machado e outros, mandando que seja suspenso o estado de sitio vigente para esta capital até 30 de outubro proximo.

O sr. Bueno de Paiva deve submetter, hoje, ao estudo da commissão de Finanças do Senado, um projecto de lei extinguindo o montepio obrigatorio. E' radical, o representante de Minas, na medida que propõe.

Acabando com o montepio, estabelece que aos actuaes contribuintes sejam restituidas as parcellas com que entraram, mediante descontos em folha de pagamento, e mais os juros de 4 1/2 o/o, capitalizados semestralmente. Apenas continuarão em vigor as pensões ás familias dos funccionarios já fallecidos, ou ás dos que vierem a fallecer até á data da promulgação da lei.

Essas idéas do sr. Bueno de Paiva são antigas. Quando, em 1905, se constituiu uma commissão mixta parlamentar para tratar do assumpto, s. ex., que era deputado naquella época, dessa commissão fazendo parte, as submetteu á deliberação dos seus pares. Vendo-se isolado, não recuou e justificou-as num substitutivo ao projecto que a referida commissão elaborara.

"Naquelle tempo, disse-nos s. ex., a despesa com as classes inactivas attingia a 13 mil contos. Hoje anda por 20 mil contos e subirá muito mais, si não lhe oppuzermos um paradeiro. Eu entendo que ao Estado não cabe exercer as funcções de tutor do funccionalismo publico, onerando as classes productoras e desfalcando a economia nacional."

Reunida, sob a presidencia do sr. João Luiz Alves, e com a presença dos srs. Sigismundo Gonçalves, Guilherme Campos e Epitacio Pessôa, a commissão de Legislação e Justiça do Senado, assignou, hontem, dois pareceres, ... a proposição da Camara, ... sobre ... art. 32, da lei n. 2.044 ... letra de cambio, no sentido de serem aquelles a que se refere o art. 32, da lei n. 2.044, apenas, do do sacador e endossantes, independendo de protesto a acção contra o acceitante e seus avalistas.

O Supremo Tribunal concedeu hontem mais um *habeas-corpus* ao tenente Corrêa Lima, reconhecendo para isso que elle "não póde estar preso á disposição de autoridade militar, porque o crime de que é accusado, sedição ou conspiração, só póde ser processado e julgado por autoridade civil".

Os leitores já estão cansados de saber que em Fortaleza não houve, dias atrás, a conspiração que, segundo o situacionismo do Ceará, tinha como escopo depôr o coronel Liberato Barroso e entregar o governo aos correligionarios do coronel Franco Rabello. Os successos verificados naquella capital não foram além de um conflicto entre praças do Exercito e da policia estadual. Tanto assim, que os civis accusados como conspiradores, foram postos em liberdade, nada se apurando contra elles.

Ainda ha pouco frizámos essa circumstancia, e é necessario relevala a todo momento. Pois bem. Houvesse ou não a sedição engendrada pelos dominantes cearenses, a verdade é que, nem assim, o sr. Corrêa Lima poderia continuar detido á ordem de autoridade militar. Decidiu-o o Supremo Tribunal, e parece que essa côrte de justiça tem alguma autoridade no caso.

Vejamos agora como procede o coronel Adacto de Mello. Conhecem-se os termos da sua resposta ao juiz federal naquelle Estado, quando elle lhe pediu informações sobre a prisão do tenente. Segundo o sr. Adacto, o tenente não podia ser solto, porquanto o *habeas-corpus* a elle concedido pelo Supremo estava prejudicado, em virtude de haver o Senado approvado os actos da intervenção. Esse argumento de cabo de esquadra fóra de serviço, serviu para a outra vez. Para reter ainda o sr. Corrêa Lima, o coronel agora se soccorrerá certamente da approvação, hontem effectuada pela Camara, dos mesmissimos actos da intervenção.

Ou isso, ou não ha logica nesta terra. O coronel já firmou jurisprudencia sobre a materia, e perante elle desapparece a do proprio Supremo Tribunal Federal. Em todo caso, sempre é bom esperar.

O deputado Irineu Machado pretende apresentar hoje á consideração da Camara o seu projecto de lei sobre a alliança do Brasil, Argentina e Chile, e autorizando o governo a reduzir os nossos armamentos, entrando para isso em um accordo com aquellas nações.

Telegramma da Havas deu hontem a noticia do reatamento das negociações com os banqueiros europeus, para a realização do grande emprestimo. Publicamos abaixo esse telegramma, sem commentarios, assim como reproduzimos o que a *Noticia* publicou sobre o mesmo assumpto. Apenas lembraremos que não ha muitos dias os jornaes noticiáram que o sr. Rivadavia Corrêa, assegurára que as negociações estavam concluidas e que o contrato do emprestimo seria assignado.

Eis o que a *Noticia* hontem publicou:

"LONDRES, 15 — Conforme telegraphei, a resistencia tenaz apposta pelo sr. ministro da Fazenda a certas condições para o emprestimo, produziram excellente resultado, sendo essa boa impressão augmentada ainda pela franqueza com que o ministro expoz a situação financeira do paiz, confirmando a lealdade com que tem falado aos banqueiros.

Com certa precipitação foi dito que as negociações haviam sido interrompidas e adiadas para outubro.

Mas sabe-se que ainda sexta-feira os banqueiros telegrapharam ao sr. ministro da Fazenda, que respondeu sabbado, mostrando-se irreductivel.

Hoje são esperados aqui os banqueiros francezes, que devem partir de Paris para Calais no trem do meio-dia; e assegura-se que talvez se chegue a uma conclusão immediata, nos termos dos firmes propositos do ministro da Fazenda. Mas em qualquer caso dá-se como certa, e para esta semana, um adeantamento de 3 a 4 milhões esterlinas.

Os portadores dos antigos titulos estão muito satisfeitos com a attitude do governo do Brasil. As cotações continuam muito firmes."

Agora, a informação da *Havas*:

LONDRES, 15 — O *Financial News*, publica um telegramma de Paris communicando terem recomeçado as negociações relativas ao grande emprestimo que o governo brasileiro pretende contrair na Europa.

A conferencia, ao que consta mais, deve reunir-se hoje nesta capital, onde já se acham alguns banqueiros francezes para tomar parte nella. As mesmas informações adeantam que as novas propostas offerecidas pelo governo brasileiro agradaram mais aos banqueiros.

A Camara julgou hontem objecto de deliberação o seguinte projecto de lei, apresentado pelo deputado Simões Lopes:

"O Congresso Nacional decreta:

Art. 1º —Os preparadores da Escola Polytechnica, nomeados na vigencia do Codigo de Ensino de 1º de janeiro de 1901 ficam equiparados, para os effeitos da vitaliciedade, aos preparadores das faculdades de medicina da Republica, que já gozam desta vantagem, de accordo com o art. 5 da lei n. 2.158, de 31 de dezembro de 1910.

Art. 2º — Revogam-se as disposições em contrario."

O sr. Benjamin Martins, de Therezina, remetteu ao dr. Francisco Mendes Nogueira, residente nesta cidade, um vale telegraphico de 500$000, em 3 do mez corrente. O destinatario dirigiu-se ao Correio, para receber aquella importancia, e teve como resposta:

— Receberá a importancia do vale, quando houver dinheiro.

Ora, uma remessa de dinheiro por vale telegraphico indica claramente a urgencia que ha em se effectuar determinado pagamento. Portanto, deixar de pagar a horas um titulo dessa natureza é grave irregularidade que pode dar margem a outros casos mais graves ainda.

O prefeito municipal sanccionou hontem o decreto do Conselho Municipal, autorizando a reforma do ensino publico municipal.

A commissão de Obras Publicas do Senado reuniu-se hontem, para fazer, simplesmente, o que até agora havia feito, talvez, com reaes vantagens para o paiz.

Deliberou ella não se pronunciar, em vista da crise que atravessamos, sobre as materias dependentes do seu juizo.

Goiabada pesqueira "Rosa", nova, lata, 980. P. José Alencar, 12 e 14.

Para o logar de medico microscopista do serviço sanitario do Matadouro de Santa Cruz foi nomeado hontem o dr. Celso de Sá Brito.

Não ha mais crise

O RESTAURANTE CASCATA BAIXOU SEUS PREÇOS

AS FINANÇAS, A ECONOMIA E A INSTRUCÇÃO NO ESTADO DE S. PAULO

Ha muitas pessoas que julgam que as mensagens presidenciaes aos corpos legislativos são documentos por sua natureza pouco lealmente esclarecedores da verdade, em relação a variados e importantes assumptos. Segundo esses, errados andarão os que queiram estudar finanças, apoiados apenas em taes documentos. Mas a verdade é que outros elementos não apparecem para tal qualidade de estudos, e que só nelles é possivel encontrar as informações essenciaes para um derradeiro apuro de situações.

Temos agora deante dos olhos a mensagem que ao Congresso Legislativo estadual dirigiu o vice-presidente em exercicio da presidencia, dr. Carlos Augusto Pereira Guimarães. Esse documento foi publicado hontem no *Correio da Manhã*.

Vamos analysar as finanças paulistas, que são das que maior influencia têm nas finanças do Brasil, tão grande é o predominio daquelle Estado na vida geral da nação.

Da estatistica publicada pelo Ministerio da Agricultura, conseguimos fazer o balanço entre a receita e a despesa, desde 1800 até 1910, e delle resulta a verificação de um *deficit* de 99.912:728$851.

De 1910 a 1912, não tendo encontrado referencias a esse periodo na mensagem agora apresentada ao Congresso, soccorremo-nos ao trabalho recentemente publicado pelo dr. João de Lyra Tavares, no qual apenas estão registradas as previsões de receita e despesa, faltando mencionar as verbas exactas daquellas duas rubricas. Ainda assim, foi indicado que a despesa excedeu em 26.902 contos a verba fixada.

Em 1913, a que se refere a mensagem ultimamente lida e publicada, o *deficit* attingiu a 31.730:255$633.

De tudo isto se conclue:

Deficits de 1800 a 1910...	131.642 contos
De 1911 e 1912, approximado.	46.902 "
Total.	178.542 "

Não é necessario commentar a importancia dos algarismos dos *deficits* que o dr. Pereira Guimarães justifica na sua mensagem com a necessidade imperiosa do governo paulista de acudir promptamente a obras e a melhoramentos indispensaveis ao progresso, aliás realmente grande, do poderoso Estado. Para solver os compromissos assumidos com aquelles *deficits*, têm os governos de São Paulo recorrido ao credito. Dahi a sua conta de dividas, assim especificadas, segundo a mensagem presidencial a que temos alludido:

Externa, proveniente de emprestimos, libras 5.974.362, que, ao cambio de 16 d., são.	104.615 contos
Interna, por emissão de apolices.	59.030 "
Fluctuante.	68.228 "
Total.	231.873 "

A divida fluctuante comprehende, além de 46.802 contos de notas promissorias, 15.243 contos de dinheiro pertencentes a orphãos, bens de defuntos e ausentes e depositos de diversas origens.

Na mensagem foi dada a noticia de que a divida fluctuante era em junho ultimo de 29.238 contos, ficando a divida resultante das notas promissorias reduzida 12.740 contos. O governo paulista conseguiu esta reducção empregando nella parte de 4.200.000 libras que recebeu por antecipação do emprestimo de dez milhões em via de realização. Assim, a divida externa deve ser considerada augmentada em 63 mil contos, producto daquella antecipação.

Si, pois, sob o ponto de vista financeiro, a situação do Estado de São Paulo não é absolutamente nada lisonjeira, o mesmo não succede sob outros pontos de vista. Assim, por exemplo, o intercambio commercial com as praças estrangeiras tem dado sempre saldos a S. Paulo, tendo havido ainda em 1913, a favor do Estado, o saldo de 14.478.237 libras. A exportação tem progredido, e si em 1913 foi observada uma diminuição de quarenta mil contos, deve-se esse phenomeno á desvalorização do café.

O Estado de S. Paulo é de todos os do Brasil o que maiores cuidados tem dispensado á instrucção publica. E' assim que, no orçamento para 1914, figura a verba de 17.835 contos consagrada a esse serviço.

A mensagem observa que no anno findo funccionaram 129 grupos escolares, com 1.692 classes e 76.221 alumnos, sendo 26 grupos com 430 classes e 20.570 alumnos, na capital, e 103 grupos com 1.262 classes e 55.651 alumnos, nas localidades do interior. Além disso, funccionaram mais 11 escolas reunidas, com 46 classes e 18 escolas modelo, annexas ás escolas normaes, e 1.250 escolas isoladas, com 60.311 alumnos.

Tambem no ensino secundario e superior S. Paulo tem feito grandes progressos.

De resto, na mensagem que hontem publicámos, os leitores encontrarão muitas outras informações interessantes. Para aqui destacámos os principaes pontos, e destes démos a preferencia á parte financeira, por ser a que mais interessa a todo o paiz.

Não nutrimos apprehensões em relação á situação financeira do Estado, apezar de tudo que ella deve ser considerada muito má. Oxalá os paulistas possam fazer extinguir os annuaes, que excedem todas as espectativas, e queiram equilibrar as finanças, que o podem fazer muito mais facilmente do que a União, pois no Congresso Legislativo estadual existe a homogeneidade que não póde existir no Congresso Federal. O Thesouro paulista attende apenas ás necessidades do Estado, emquanto que o Thesouro federal é obrigado a attender ás exigencias de todos os Estados. Todavia, é bom não esquecer que, si em S. Paulo se proseguir na senda trilhada, de gastar sem conta, nem peso, nem medida, a derrocada será fatal.

Fecharemos estas considerações com os seguintes dados:

O orçamento paulista para 1914 menciona as seguintes verbas para despesas: serviço da divida publica, 16.700 contos ou 21 % da totalidade das despesas; instrucção, 17.835 contos, ou 22,5 %; Força Policial, 13.103 contos, ou 16,5 %; inactivos, 1.281 contos, ou 1,5 %; saude publica, 5.665 contos, ou 7 %; obras, 4.485 contos, ou 5,5 %. Além disso, as secretarias da Justiça e Fazenda absorvem 5.054 contos, ou 6 %, e a Segurança, 3.327 contos, ou 3,5 %.

Como sempre acontece, o sr. Pinheiro Machado foi muito procurado hontem no edificio do Senado. Especialmente pelos candidatos ao funccionalismo publico e por muitos extra-numerarios que, em vista do tão annunciado programma de economias do governo, se encontram na perspectiva de, dum momento para outro, se verem sem a pepineira de um ordenado mensal que, sem cansaço de especie alguma, lhes é facultado pela protecção dos donos da terra.

Pois toda essa gente perdeu o seu rico tempo. O sr. Pinheiro não foi encontrado, e devido a uma circumstancia muito simples, e muito ponderosa: havia seguido para a sua fazenda de Boa Vista, coisa que só á ultima hora foi conhecida no velho casarão da rua do Areal.

Estivessemos em época de agitações politicas, e essa viagem do chefe gaúcho prenunciaria, no minimo, uma modificação no ministerio. Vivemos, porém, em plena paz do estado de sitio, e por isso mesmo não ha como fugir a acreditar que o sr. Pinheiro seguiu para a Boa Vista afim de tratar exclusivamente dos seus negocios particulares, como affirmavam no Senado os seus amigos do peito.

E' muito natural que o sr. Pinheiro vá regular os seus negocios. S. ex. não vive da politica, mas do manejo natural da sua fortuna. Todavia, um homem nas suas condições não tem o direito de se afastar, em segredo, da capital da Republica. Si os politicantes podem supportar a sua ausencia, porque em caso de necessidade têm o recurso de dar um pulo á Boa Vista, já o mesmo não succede aos extranumerarios ameaçados de côrte e aos candidatos a empregos, estes, gente que por via de regra não dispõe ás vezes sinão do nickel para o bonde que a leve no Senado.

Ao menos para o governo desses pobres homens o chefe dos chefes deve fazer publicar o dia em que sáe desta sua cidade.

Biscoitos Jacob, Cream Crockers, lata 3$000. Colombo — P. José Alencar.

O Thesouro Nacional pagou hontem 17:125$000 de juros vencidos das apolices do emprestimo de 1903.

A commissão de Policia da Camara, seguindo o exemplo da commissão de Finanças, vae começar a economia por casa. Depois da pretendida diminuição do subsidio, vão ser feitos córtes na Secretaria.

Como o quadro esteja completo, resolveu a commissão de Policia na proposta que annualmente entrega á de Finanças, lembrar o não preenchimento das vagas que se forem verificando no quadro dos amanuenses até extinguil-o, bem como não fazer nomeações para a vaga de continuo, existente, nem para as tres primeiras que se verificarem.

A verba *material* foi diminuida tambem, depois de meticuloso estudo, feito pelo sr. Simeão Leal.

Resta ver si essas providencias serão effectivas ou não.

Pingos & Respingos

Qual o numero dos eleitores do Brasil? indaga, em letras gordas, *O Imparcial*.

— Ora essa! exclama um leitor; é questão de fazer-se uma estatistica consultando a respeito os administradores de todos os cemiterios do paiz...

* * *

Um reverendo, ao saber que o dr. Pêgo ia fazer a desinfecção dos cinemas da Avenida, aconselhou-o a empregar a agua benta.

— Mas, ha creanças a baptizar? interrogou o medico.

— Não é isto, tornou o padre: é para afugentar o peccado da impureza.

* * *

Em Rezende uma das mesas que funccionaram na ultima eleição tinha como presidente o sub-delegado, e como mesario, o carcereiro.

De que se espantam? Era o pessoal indispensavel para prender os eleitores da opposição e trancafial-os no xadrez.

* * *

Foi um dia uma velha e provida formiga que perguntou á Maria Lina:

— Que fizeste durante o inverno?

— Eu cantei no S. José, tornou a cigarra.

— Cantaste? pois dansa agora! aconselhou a outra.

Lina tomou o conselho e tem feito um successo *á tout casser*.

Sebastião Sampaio e João do Rio vão no dia 17 contar essa historia, que desmente La Fontaine, e fazer o elogio da dansa, coisa em que, praticamente, não vão lá das pernas.

* * *

O Jornal de hoje reedita a opinião de Lombroso sobre Colombo, que, ao ver do celebre criminalogista, era um degenerado, (ninguem escapa...) um doente, mentiroso, epileptico, etc.

Essa prevenção de Lombroso contra Colombo tem a sua razão de ser: ha muito tempo que a criminalogia tinha duvidas sobre a descoberta da America, feita ... afinal pela sua filha, a sra. Gina Ferrero, com grandes ... a familia e despeza para o Brasil.

Cyrano & C.

AFINAL!

Huerta renunciou

O ex-dictador do Mexico está a caminho do estrangeiro

Muito se tem escripto sobre o Mexico actual, rubro e convulsionado, e sobre os seus homens.

As descripções que delles se têm feito são, porém, com todas as suas minudencias, pouco ou muito romanescas, mais caprichosas que verdadeiras.

Para a Europa e para os Estados Unidos, o Mexico, com as suas commoções periodicas, com a turbulencia quasi caracteristica da indole do seu povo, faz parte da America Latina. Isso, porém, não é verdadeiro.

O Mexico é ainda o paiz dos aztecas, uma terra indiana. Sobre os quinze milhões provaveis de individuos que vivem em o seu territorio, cerca de doze milhões são indios puros ou cruzados, contra, pois, tres milhões apenas de gente branca. Dois terços, pelo menos, dos habitantes do attribulado paiz representam ainda o Mexico imperial, a terra azteca.

Para essa massa consideravel de gente, o dominio hespanhol, tanto tempo effectivo, não deixou nenhum traço. Não sómente os vestigios tangiveis dos dominadores desappareceram, como tambem nenhum resquicio de influencia moral subsiste. Todo o ardor dos corações simples dos habitantes do Mexico, que não sabem olvidar, revela-se, ingenua e sinceramente, quando se vêm elles abater, com um espirito patriotico quasi religioso, aos pés da estatua gigantesca do ultimo soberano azteca, o imperador Guatimozin, que se ergue, formidavel, ás portas da capital mexicana.

Esses não esquecem nunca, apezar das missões religiosas catholicas e da infiltração da civilização peregrina, o culto do "Tautl", o seu deus supremo e invisivel; perdurando sempre a sua fé em "Huitzilopochtli", o venturoso protector da sua nação famosa, ao qual ainda hoje rendem homenagens especiaes, sacrificando, não já victimas humanas, sinão animaes domesticos.

Guardam tambem, com religioso carinho, intactos e inalteraveis, a lingua e os costumes dos seus antepassados. Sem duvida, os longos seculos de dominio hespanhol estimularam nos descendentes dos imperadores indianos suas faculdades maravilhosas; os symbolos subsistem, todavia, o que encanta profundamente a imaginação primitiva dos vivos.

Por toda a parte, não obstante a destruição methodica e caprichosa dos governadores hespanhóes, os monumentos se erguem majestosos. Nos sitios antigos e sempre frequentados pelas tribus aztecas nómades, sobre os canaes incessantemente em actividade, sobre as minas, nos hieroglyphos, aqui e ali, patentea-se todo um passado, que talvez se consiga fazer morrer para os olhos, mas que resuscita victorioso e esplendido, nos corações.

Quantas vezes se observam, na capital do Mexico, na estrada que se vae confinar com o palacio presidencial do Chapultepec, tribus inteiras de indios, agachadas nos pés da estatua do grande antepassado, deante do imperador esculpturado em roupas de chefe indio, a cabeça cercada de plumas, e com bellos relevos evocativos no pedestal, representando as campanhas de luta e destruição do monarcha "Inca". Todas essas tribus vêm em compactas peregrinações, dos mais remotos centros do paiz, para essa contemplação enthusiastica e muda, balbuciando, com tremuras de um sentimento patriotico accentuado, a inscripção gravada na base da estatua: *"A' memoria de Guatimozin e de seus guerreiros, que combateram heroicamente pela defesa da patria!"*

Articulam, deante da impavida estatua do guerreiro, uma especie de oração bellica e põem-se, em seguida, em marcha para os seus sitios longinquos, sem que pisassem as ruas tão proximas da cidade do Mexico, que elles consideram como entregue e dominada pelos "barbaros".

Para exemplificar esse amor cioso pelo passado e o orgulho egoistico da raça, basta passar em revista os presidentes que o Mexico tem tido.

Todos, ou quasi todos, são e têm sido de descendencia azteca.

O general Huerta é um mestiço indiano, que se envaidece, aliás com toda a razão, da sua descendencia nobre e da sua origem imperial.

Os outros, seus predecessores, souberam manter, quando no governo, o poderio integral sobre a nação, graças ao conhecimento que elles tinham da alma indiana, da qual possuiam em si mesmos os germens obscuros. Toda a sua vontade se calcava sobre os mesmos factos que fizeram a gloria de um chefe como Montezuma.

No Mexico, em cada cidade, em cada villa, estendem-se "avenidas da Independencia". E' isso, sem duvida, uma manifestação da intelligencia dos governantes, lisonjeando o patriotismo cioso dos indianos.

Na intimidade, na familia, poder-se-á aquilatar quão minucioso e ardente é o culto da patria, de uma patria que se modela ainda e sempre aos pés da estatua de Chapultepec. Assim, a elite que governa o Mexico, e na qual se recrutam os individuos que dirigem os destinos do paiz, não tem tido, e continuará ainda a não ter, o tempo necessario para terminar a obra de regeneração indispensavel.

Poderia, pois, o general Huerta ter mantido intenções de trabalhar nesse sentido, economizando, porém, a collaboração do tempo? E com o inicio da pratica dessas intenções, ter-se inimizado com os seus ferozes adversarios de hoje, que, apoiados pela ingenuidade e facilmente exploravel ardor patriotico dos indianos, lhe movem uma guerra demolidora?

Os americanos apontam Huerta como um typo anormal, bebedo e tarado. Os jornaes "yankees" enderecem-lhe uma copia de affrontas ignominiosas.

Elle, entretanto, considera-se como um grande patriota. E de ha muito tempo, muitos mexicanos, esquecidos da sangrenta subida de Huerta ao poder, partilham dessa opinião.

As lutas intestinas, que tanto convulsionaram o paiz, puzeram apenas em evidencia a sua supremacia reconhecidamente violenta sobre os seus adversarios.

Huerta é um indio e um indio de raça. Andava pelas ruas da capital mexicana, ligeiramente inclinado, sempre inquieto, pensativo sempre como a ponderar o peso das responsabilidades que lhe cabem, como investido de uma missão providencial e nacional a cumprir sobre a terra da patria. Elle assim acredita e nada o faz mudar de opinião.

Todo o seu aspecto é de um individuo energico, quasi brutal.

O seu maxillar poderoso salienta-se com o modelo de labios delgados que lhe escondem a bocca. E, ao alto da sua face, brilham os dois olhos terrivelmente agudos e vivos. O cabello é raro, o bigode quasi inexistente. Sabe-se terrivel e agrada-lhe, entretanto, parecer mais do que é. A's vezes, porém, no desejo de seducção que o não abandona nunca, procura corrigir a brutalidade do seu aspecto: cobre os seus olhos com oculos e, por vezes, tambem com um par de lunetas sobrepostas áquelles.

O seu atavismo lhe dá, moralmente, uma astucia perigosa, que a sua intelligencia limitada não procura dosar convenientemente para os cuidados de uma politica semeada de difficuldades e para uma diplomacia paciente e dellas não isenta.

Acredita-se agora investido de uma missão celeste e destinado a cumprir em o seu paiz um trabalho grandioso.

Esquece-se, dest'arte, que o acaso tem exercido na sua vida um papel capital e decisivo.

Não tinha elle ainda 15 annos, quando o chefe de um bando, que atravessava o Mexico, teve necessidade de um secretario, capaz de ler e escrever com facilidade. Levou-o esse chefe comsigo.

Persona grata, depois, do presidente Juarez, fel-o este entrar na Escola Militar.

Annos seguidos, serviu o joven official ao governo de Porfirio Diaz, a quem um dia, mais tarde, protegeu na sua fuga precipitada. Este auxilio fel-o cair em desagrado do presidente Madero, que o poz em disponibilidade. O então coronel Huerta supportou com indifferença esse ostracismo, até que teve de acudir ao governo nas tres successivas rebelliões que puzeram a estabilidade de Madero em perigo. Acalmadas, porém, essas rebelliões, o governo mandou-o de novo voltar para as suas occupações industriaes, forçando-o a alheiar-se da politica. Quando, por fim, estalou a revolução, Huerta já então general, postou-se ao lado do presidente da Republica.

Combatiam o governo de Madero, e Huerta poz-se a trabalhar abertamente por Felix Diaz, de quem foi ministro da Guerra.

Sabem os leitores o resto da odysséa de Madero e do seu governo: foi preso, enviado para a cidade de Vera Cruz e assassinado no caminho.

Huerta, segundo um accordo secreto entre elle e Felix Diaz, assumiu o governo, para entregal-o, seis mezes depois, ao sobrinho do dictador Porfirio Diaz. Convenceu-se, todavia, de que era o homem do momento, a força indispensavel para a pacificação da sua patria. E um indio convencido é um homem resolvido e prompto.

Renunciando agora, perante o Congresso por elle mesmo formado meticulosamente, o governo, dadas as imperiosas injuncções que o forçaram a tal deliberação, sáe Huerta do Mexico, desillludido e acabrunhado, tanto mais quanto as convicções de que se achava investido de uma missão maravilhosa e salvadora persistem ainda no seu espirito, sentindo-se tambem forte e abnegado no seu patriotismo de indiano.

Mas, sairá de vez, definitivamente, ou ainda o seu nome virá ligar-se a acontecimentos sangrentos e dolorosos na attribulada e infeliz patria dos aztecas?

*

Mexico, 15 — O general Huerta partiu para Vera-Cruz, em companhia de sua familia, devendo seguir dali para o estrangeiro.

(*Havas*)

*

Mexico, 15 — Annuncia-se officialmente que o general Huerta enviou ás quatro horas da tarde, ao Congresso, o seu pedido de demissão.

O ministerio pediu tambem demissão.

Sabe-se que o Congresso escolherá o sr. Francisco Carbajal para succeder no governo ao general Huerta.

(*Havas*)

Nova York, 15 — Telegrammas aqui recebidos de El-Paso informam que um destacamento de forças federaes atacou Palomas, que está em poder dos rebeldes, os quaes tiveram 38 baixas, entre mortos e prisioneiros.

De Monterey annunciam que o general Carranza pensa em assumir o commando da divisão do sul do exercito revolucionario.

(*Havas*)

A inauguração do Cine-Palais

HOJE, COM O EMOCIONANTE DRAMA "IRIS"

O grandioso Palais-Cinema foi muito além das nossas previsões. Tinhamos-lhe augurado o maior e mais justificado successo desde a data da sua inauguração, e, afinal de contas, ainda não inaugurado, pode dizer-se que não ha outro assumpto de conversa senão o que revela o mais intenso enthusiasmo e impaciencia pela abertura dos grandiosos salões do novo cinema.

Segundo declarações hontem feitas á imprensa pelo senador Abdon Baptista, a renda de Santa Catharina tem diminuido assustadoramente; não só pela desvalorização dos productos de exportação, mas tambem por estar toda a zona serrana entregue á acção dos fanaticos, razão pela qual ahi não se podem arrecadar impostos de especie alguma.

A desvalorização dos productos de exportação do futuroso Estado sulino bem pode ser, para argumentar, uma coisa natural e logica. O que, porém, não pode ser comprehendido, nem como natural nem como logico, é esse facto estupendo de estar uma unidade da Federação privada de parte da sua renda, só porque individuos fóra da ordem e da lei não consentem que o fisco exerça a sua funcção.

Salvo erro, isso é a completa desmoralização do regimen. Nós os nacionaes estamos mais ou menos acostumados com muitas coisas. Já temos visto situações estaduaes em que os adversarios dos governos têm os seus negocios super-taxados pelo fisco, emquanto os amigos desses governos não fazem nem um ceitil de imposto. Mas saber que o imposto não é cobrado porque a isso se oppõem "fanaticos", ou bandoleiros, ou assassinos, ou jagunços, cerca pelo absurdo.

Noticias dessa ordem não se espalham sómente no paiz. Repercutem fóra delle, e no exterior produzem uma triste impressão.

Já estão esgotados os argumentos, por força dos quaes o governo federal não pode consentir na permanencia dessa desordem. De que serviu afinal que a expedição Mesquita destroçasse uns tantos redutos de bandoleiros, e depois cada qual das suas unidades se recolhesse a quarteis, excepção feita da pequena columna desse arrojado e já hoje benemerito capitão Mattos Costa?

De quasi nada, positivamente, uma vez que os jagunços cada vez mais se tornam mais perniciosos. Recuaram para se refazerem com mais impeto.

Aquillo só concerta com o estabelecimento definitivo de uma colonia militar, mais ou menos situada na zona assolada pelos bandidos. Do contrario, hoje é Santa Catharina, e amanhã será o Paraná a não poder arrecadar impostos.

Questão de tempo.

O presidente da Republica assignou hontem uma mensagem, dirigida ao Congresso Nacional, solicitando a abertura ao Ministerio da Viação, do credito de ...:...$, supplementar á consignação "Acquisição, conservação e reparação de material" da verba ... do art. ..., da lei orçamentaria da Despesa, em vigor.

Vamos ter, breve, n'alguma das quotidianas parisienses — provavelmente no *Le Journal* — alguns artigos que contribuirão certamente para firmar o nosso credito, ... do governo e ajudar ... a expansão do movimento immigratorio!

Aquelle ... francez, que foi ... por ... de seu lote de terras ... no ... do ..., e a que já nos referimos, num topico, ha dias, acaba de ser repatriado a pedido do consul francez, que lhe arranjou passagem gratis para a mulher, a bordo do *La Bretagne*, indo o ex-colono como empregado do referido vapor, para fazer jus ao preço da passagem.

O logrado agricultor, que se chama Charles Dhuibois, promette fazer uma propaganda em regra sobre os methodos adoptados em Paris para illudir os trabalhadores dos campos e instigal-os a emigrar para o Brasil, onde as promessas do regulamento do Povoamento do Solo deslumbram os pobres infelizes, fazendo-lhes crer num paraiso de fórmas delicias e de fortuna quasi certa!

Jacques Daur, que tem no *Le Journal* a especialidade destes assumptos, será com certeza o autor dos proximos artigos que porão a descoberto as manhas e as falhas da nossa propaganda immigratoria.

Teremos, então, mais uma vez, cuspido de ver firmado no estrangeiro o credito do Brasil...

O presidente da Republica, em commemoração á data de 14 de julho, assignou decretos perdoando o resto da pena a que foram condemnados ... [illegible] ... Rodrigues, ... Antonio Bomo, ... da Silva Moreira, ... da Conceição, ... Falcão ... Adolpho Pinto de Azevedo ... soldado ... [illegible]

O sr. Alcibiades Alves, director da Receita Publica, ... o dr. João Paes Barreto, ... da Sociedade Electrica ... Thesouro no Rio Grande do Sul, ... restituição ... reclamada pela mesma Sociedade, ... devendo ser opportunamente ... á sua directoria.

ILEGÍVEL

Politica Fluminense

VIOLENCIAS DA POLICIA FLUMINENSE

Sem motivo justificavel, acham-se ha mais de quatro dias recolhidos á Casa de Detenção do Estado do Rio, em Nictheroy, entre outras, as seguintes pessoas: Arthur Guimarães, Francisco Santos, José Geraldo e Ladislão da Silva.

Dentre esses homens presos, existe um que está com um braço bastante machucado devido á formidavel surra que levou, na delegacia da 1ª zona, antes de ser removido para aquelle predio.

O offendido é sargento do 212º batalhão de infantaria da Guarda Nacional, aquartelado em Nictheroy, não tendo o seu commandante tomado providencias até hontem, embora já seja sabedor do caso.

O unico crime que esses infelizes homens praticaram e pelo qual estão sendo castigados, é terem-se manifestado adeptos da candidatura do senador Nilo Peçanha.

Compareceram á sessão de hontem da Assembléa Legislativa do Estado do Rio, quatro deputados.

Depois de approvada a acta da sessão anterior, foi lido um telegramma da Assembléa Legislativa do Estado do Amazonas, communicando a eleição de sua mesa e installação dos seus trabalhos.

Em seguida occupou a tribuna o sr. Teixeira Leite, que, em discurso, atacou diversos deputados do governo estadual e a situação politica.

O orador foi muito cumprimentado pelos seus collegas.

Cinema Idéal

Vejam o seu programma na penultima pagina

Bom Café, Chocolate e Bombons — So no MOINHO DE OURO

Partiu para Caxambú o dr. Lauro Muller

A conselho do seu medico assistente, dr. Moreira Guimarães, partiu hontem para Caxambú, acompanhado de sua familia, o dr. Lauro Muller, ministro das Relações Exteriores.

S. ex. seguiu em carro do Estado, ligado ao trem especial que partiu da gare da Central ás 9,40 da noite, em companhia do dr. Paulo de Frontin, que o deixará em Cruzeiro, onde o espera um trem de luxo da Rêde Sul Mineira.

O dr. Sylvio Romero Filho, secretario do dr. Lauro Muller, acompanha s. ex.

A' gare da Central foram despedir-se do sr. Lauro Muller a condessa de Frontin e sra. Graça Couto.

Estiveram tambem presentes os drs. Helio Lobo, Lafayette Pereira, Celso Bayma, Moreira Guimarães, coronel Pedro de Andrade, Oscar Rosas, engenheiro da Central do Brasil, e outros amigos do ministro das Relações Exteriores.

A MULHER NUA

De hoje até d...go, no CINEMA IDEAL

São estes os dados que nos fornece o boletim da Estatistica Demographo-Sanitaria, na semana comprehendida de 5 a 11 do corrente: foram registrados 588 nascimentos, effectuaram-se 99 casamentos e deram-se 427 obitos.

Entre as molestias que fizeram maior numero de victimas, figuram: a tuberculose pulmonar, com 78 casos; as affecções do apparelho digestivo, respiratorio e circulatorio, respectivamente com 73, 51 57; a grippe, com 15, e a variola, com 26.

No Hospital S. Sebastião existem em tratamento 323 doentes dessa molestia.

Dos fallecidos 360 eram nacionaes, 66 estrangeiros, e 1 de nacionalidade desconhecida.

COMPANHIA DE SEGUROS VAREGISTAS. — Rua Primeiro de Março n. 17

NICE Cigarros non plus ultra. Alta novidade, para 300 réis.

XXI EXPOSIÇÃO GERAL DE BELLAS-ARTES

A eleição dos membros do jury

Encerrou-se hontem o recebimento das obras de arte, destinadas á XXI Exposição Geral de Bellas-Artes, devendo reunir-se, sabbado, 18 do corrente, á 1 hora da tarde, todos os expositores, afim de procederem á eleição dos membros dos jurys.

O ministro do Interior autorizou o director da Escola Nacional de Bellas Artes a mandar despachar, sem qualquer onus ou despesa, por intermedio do empregado da mesma Escola Eduardo Miguel da Costa, diversas caixas que se acham na Alfandega desta capital, contendo trabalhos de pensionistas na Europa, e que devem figurar na proxima Exposição.

Cinema Iris

Vejam o seu programma na penultima pagina

FORMICIDA PASCHOAL, o maior amigo da lavoura; encontra-se em todas as casas de 1ª ordem, desta capital e de todos os Estados.

A Sociedade de Seguros Mutuos "A Rio de Janeiro", na presença do publico e de grande numero de mutualistas, tendo formado a mesa sob a presidencia do dr. Bricio Filho, com representante da imprensa, e pelos mutualistas srs. José Willemsens e André Avila da Costa, procedeu hontem, ás 3 1|2 horas da tarde, ao primeiro sorteio da secção "Peculio-Predial", extrahindo a esphera do respectivo apparelho a sra. d. Maria Josepha da Gama, cabendo a sorte ao possuidor da apolice n. 11 sr. Jayme Leitão, a quem immediatamente foi entregue um cheque de 8:3$000.

Para influenza ou resfriado, o Elixir de Nogueira, infallivel.

MISSAS DE HOJE

Rezam-se as seguintes, por alma de:

Maria da Cunha Pinto, ás 9 horas, na egreja de S. Francisco de Paula;

João de Araujo Braga, ás 9 1|2, na egreja de S. Francisco de Paula;

Benjamin Ribeiro, ás 8 1|2, na egreja da rua Berquó, na Piedade;

Maior José Ferreira Dias Junior, ás 9 horas, na egreja de S. José;

Dr. João Lourenço Corrêa do Lago, ás 11 horas, na capella da Barra de São Francisco;

Dr. Manoel Joaquim Guedes, ás 9 horas, na egreja de S. Francisco de Paula;

Elisiaria Maria da Fonseca, ás 9 horas, na egreja de N. S. da Conceição, na rua General Camara;

Herculano Fernandes de Oliveira, ás 9 horas, na matriz de Inhauma.

Falleceu na Bahia o dr. Domingos Guimarães

A Agencia Americana forneceu aos seus assignantes o seguinte telegramma:

"*Bahia*, 15 — Falleceu hontem, no seu palacete, á praça Duque de Caxias, na occasião em que tomava uma chicara de café, o dr. Domingos Rodrigues Guimarães, o maior capitalista da Bahia.

Hoje, após a missa de corpo presente, realizou-se o enterro, sendo o fallecido sepultado no Campo Santo. Compareceram ao enterro o dr. J. J. Seabra, governador do Estado; o dr. Arlindo Leoni, representantes de todo o mundo official, senadores, deputados, membros da imprensa e grande quantidade de povo."

O dr. Domingos Guimarães era um politico de nome feito naquelle Estado. Além de politico, medico distincto e estimado, por muitos annos representou a Bahia na Camara dos Deputados.

Deu grande destaque á representação da sua terra, e ainda na ultima eleição para o cargo de governador foi o escolhido pela situação então dominante na Bahia para se contrapôr á candidatura do dr. J. J. Seabra, que, como se vê do despacho acima, compareceu ao enterramento do seu antagonista de hontem, prestando assim uma homenagem devida ao seu illustre patricio.

De uma feita, o dr. Domingos Guimarães foi candidato á eleição de intendente (prefeito) de S. Salvador. A sagração do seu nome nas urnas foi incontrastavel. Por isso mesmo, o governador de então, que era o sr. Luiz Vianna, não consentiu na sua posse, e, para tanto, chegou até a ordenar o maior dos attentados que já se registraram naquelle Estado: fez espaldeirar violentamente o povo em plena rua da capital, e ali estava de facto o povo a pugnar pela effectivação do seu voto.

Na Associação Commercial do Estado existe um quadro, em que a palheta fiel de um artista gravou tamanha monstruosidade.

O dr. Domingos Guimarães bem mereceu as homenagens que lhe foram prestadas, á sua morte. Nesse momento a Bahia fez-se representar pelo seu governador, mundo official, senadores, deputados, imprensa e povo.

Quanto basta para definir a sua acção social naquella terra.

"LORD" cigarros deliciosos, ponta de cortiça, para 200 réis, com valiosos brindes.

CORREDORES DA CAMARA

O sr. Vianna do Castello passa na sala do café:

— Andam os jornaes a indagar quem será o *leader* da bancada mineira, na ausencia do Sabino. Uns garantem que é o Antonio Carlos, outros que é o Prado Lopes e até eu já fui indicado pelos meus caros amigos Alaor e Baptista de Mello. Furou, porém, a chapa o Mello Franco, que falou contra a intervenção no Ceará em seu nome e no nome da bancada. As coisas vêm, ás vezes, donde ninguem as espera.

* * *

Falava-se ainda hontem, da eleição fluminense. O sr. Erico Coelho continuava a pôr em duvida que houvesse no Estado do Rio eleitores, quer para o sr. Nilo, quer para o sr. Sodré.

Um conhecido deputado pelo Districto Federal, chefe politico na Gloria, apparteou:

— Confirmo o que diz o Erico. O meu pessoal foi contratado para o serviço da eleição, mas não votou, porque, na hora do pleito, ninguem se eridicou.

* * *

O sr. Carlos Leitão, monologando:

— E esta do Moniz de Carvalho! Disse que, pelo seu criterio doutrinario, votaria contra o archivamento da mensagem sobre a intervenção no Ceará; mas, de accordo com o seu criterio partidario, apoiava o archivamento. Vae ser agora uma difficuldade dos diabos para saber a gente quando o Moniz está com as suas doutrinas e quando está com o seu partido. Este mundo tem coisas!

"Elixir de Nogueira" — Cura ulceras.

Cinema Paris

Vejam o seu programma na penultima pagina

DIPLOMACIA

O commendador Frederico Affonso de Carvalho, sub-secretario de Estado das Relações Exteriores, ficou encarregado do expediente da mesma secretaria, durante a ausencia do dr. Lauro Muller.

*

Estiveram hontem no palacio Itamaraty, onde procuraram o sub-secretario de Estado, o embaixador dos Estados Unidos da America e os ministros da Allemanha e da Belgica.

Elixir de Nogueira, cura flores brancas

O DIA PRESIDENCIAL

O presidente da Republica conferenciou, hontem pela manhã, com o ministro da Guerra e, pouco depois, com o do Exterior, que lhe foi apresentar despedidas por ter de partir para Caxambú, onde vae fazer uma estação de aguas.

S. ex. recebeu ainda, no palacio do governo, os senadores Urbano dos Santos e Gabriel Salgado, deputados Fonseca Hermes, Marcolino Barreto e Moreira Guimarães, general Silva Pessoa, chefe de Policia, directores dos Correios e da Estrada de Ferro Central do Brasil, depois do que, presidiu ao despacho collectivo do ministerio.

Tambem ali esteve, sendo, porém, recebido pelo secretario da presidencia, o dr. Leopoldo Chaves, que, em nome da familia do senador Feliciano Penna, foi agradecer a s. ex. as manifestações de pezar tributadas por occasião do fallecimento daquelle senador.

A s. ex. foi transmittido pelos drs. Delfim Moreira e Leopoldo Lopes um telegramma de agradecimentos ao que lhes enviara s. ex., felicitando-os pelo reconhecimento de presidente e vice-presidente do Estado de Minas, no proximo quadriennio.

Hoje, s. ex. receberá, ás 2 horas da tarde, em audiencia especial, o dr. V. Paoli, ministro da Allemanha.

Cinema Theatro Phenix

Vejam o seu programma na penultima pagina

Sabão typo "Marselha", — Sabão "Moça" (branco) e Sabão "Rajah" (ratado). — Costa Pereira, Maia & Comp. — 65, rua do Rosario.

LUXUOSOS CIGARROS

VEADO

AVISO IMPORTANTE

Prevenimos aos numerosos apreciadores das diversas qualidades de cigarros da nossa fabrica que os VALES para BRINDES são os coupons impressos no fecho das proprias carteirinhas privilegiadas sob N. 6746 e as lindas vistas stereoscopicas encontradas dentro das carteiras.

Já attingiram á importante somma de 800 contos os brindes até hoje distribuidos.

Estamos continuamente a receber da Europa a maior variedade de lindos e importantes brindes que continuamos sempre a entregar aos portadores desses coupons e figurinhas.

JOSE' FRANCISCO CORREA & C.

RUA DA ASSEMBLE'A, 94 a 98

CINE-PALAIS

Inauguração hoje com a grandiosa peça cinematographica

IRIS

Sessão das 14 horas dedicada á imprensa e aos convidados; sessão das 18 horas em diante para o publico.

No suntuoso salão de espera um sextetto de professores, sob a direcção do maestro Luiz dos Santos.

A intervenção no Ceará

O deputado Irineu Machado estuda o caso

Quando era encaminhada a votação do parecer da commissão de Constituição e Justiça, sobre a intervenção no Ceará, o deputado Irineu Machado produziu o seguinte discurso, em que estuda o caso sob o ponto de vista constitucional e politico.

Eis o que disse o deputado mineiro:

O SR. IRINEU MACHADO — (*Pela ordem*) — Sr. presidente, por motivo de enfermidade, não pude discutir o parecer sobre a intervenção no Ceará, nem dizer o que a respeito me cumpria ponderar. Todavia, antes de votarmos, eu desejaria chamar a attenção da Camara, para algumas questões que de certo não podem deixar de despertar um certo interesse.

A commissão concluiu por um requerimento de archivamento da mensagem, em que o sr. presidente da Republica, communicou haver intervindo no Estado do Ceará, ex-vi do n. 2, do art. 6º, da Constituição, e tambem dos documentos que a acompanharam. A conclusão proposta pela commissão, indica quaes são esses documentos — o decreto de intervenção e as instrucções dadas ao interventor, na mesma data em que o governo federal firmou o referido decreto de intervenção.

Ora, a primeira questão á examinar, no caso, seria esta: a quem compete a intervenção para restabelecimento ou manutenção da forma federativa, quando esta, por acaso, haja desapparecido ou sido perturbada, em determinada localidade do paiz?

Todos os autores sustentam que esta competencia é do Poder Legislativo; e alguns delles tem doutrinado, e entre nós isso se tem admittido pelos usos do nosso direito constitucional, que, na ausencia do Legislativo, para, por termo á anarchia e evitar que a fórma federativa desappareça, o Executivo lance mão do remedio estabelecido pelo art. 6º, n. 2, da Constituição, intervindo provisoriamente, nunca definitivamente e, devolvendo, entregando a solução definitiva do caso ao Congresso Nacional.

Parece que, na hypothese presente, outra coisa não fez o presidente da Republica, communicando ao Congresso Nacional, o decreto de intervenção, sinão confessar com á sua mensagem, confessar com suas proprias palavras, que a competencia para resolver os casos de intervenção, quando se tratar da manutenção da forma republicana federativa, é do Congresso Nacional, do Legislativo Federal.

E', entretanto, claro que o acto do presidente da Republica, ainda quando se désse a hypothese do n. 2, do artigo 6º, da Constituição, o que aliás os factos repellem e os debates deixaram á evidencia, demonstrado que não se deu, foi de uma brutalidade monstruosa, de uma audacia espantosa. Sim! O presidente da Republica praticou os mais desabusados attentados contra o regimen, praticou os mais patentes, nitidos e caracterizados crimes contra o systema federativo, contra a autonomia do Estado do Ceará; porque, si se tratasse no caso de restabelecer a fórma federativa, como o proprio presidente da Republica quer, a admittir-se que elle, na ausencia do Congresso, pudesse agir, ainda assim não o poderia fazer, como o fez, resolvendo e agindo definitivamente, mandando desde logo proceder á eleição de governador e á dos deputados á Assembléa Legislativa do Ceará.

Ora, quando o presidente da Republica submetteu o seu acto ao Congresso, expediu para cá, despachou para cá apenas o texto do decreto de intervenção e o das instrucções, deixando, entretanto, de submetter á nossa critica e ao nosso exame, todos os actos praticados pelo interventor, na qualidade de delegado do poder federal.

Ora, no caso cearense, o sr. presidente da Republica sentenciou desde logo julgando governador illegal o sr. Franco Rabello e tambem illegal a Assembléa que ali já estava funccionando ha dois annos, e mandou acto continuo proceder á eleição de um outro governador do Estado e de uma outra Assembléa Legislativa, evidentemente violando a Constituição Federal e desrespeitando o proprio poder a quem submetteu o seu acto de intervenção! Mas, não é só: ignora o sr. presidente da Republica que o Congresso Nacional, quando se trata da especie de intervenção de que cogita o numero 2 do artigo 6º da Constituição, tem o mais amplo e o mais completo direito de exame de todos os actos praticados pelo interventor?

Dahi, para iludear a questão e arrancar geitosamente á nossa boa fé o voto de approvação dos actos posteriores ao decreto de intervenção e ás instrucções, a commissão propõe, na segunda parte do seu parecer, que "sejam considerados legaes e opportunos os actos *emanados* da intervenção." Si o Congresso Nacional tem o direito, não só de examinar a legalidade, sinão tambem a opportunidade da intervenção, como poderemos pronunciar-nos a respeito, como poderemos proferir um voto sobre documentos e actos que não foram submettidos pelo presidente da Republica ao Congresso Nacional, nem foram communicados pela commissão de Justiça ao Parlamento?

E' tão evidente o erro, posso mesmo dizer, é tão evidente a má fé com que a commissão propõe esta segunda parte da sua conclusão, mandando considerar legaes e opportunos os actos emanados da intervenção, que usou propositalmente do vocabulo — emanados — para embair a nossa boa fé, para surprehender a inexperiencia dos deputados que não são juristas nem constitucionalistas, conseguir os seus votos, afim de vir depois argumentar em pról da legalidade de todos os actos e tambem da opportunidade de todos os actos praticados pelo interventor como delegado da União. Que quer dizer com esta expressão "*actos emanados da intervenção*"? São os actos emanados ou resultantes do decreto de intervenção ou são o decreto de intervenção e as instrucções que com elle baixaram?

O sr. Cincinato Braga — São os praticados pelo interventor.

O SR. IRINEU MACHADO — Ou são finalmente todos os actos resultantes da intervenção e praticados pelo interventor nomeado pelo presidente da Republica, afim de tornar effectiva a vontade do governo federal?

A commissão, propondo que sejam approvados e considerados legaes e opportunos os actos emanados da intervenção, quererá porventura arrancar um voto ao Parlamento com o qual se argumente depois em toda a sua amplitude pela ratificação pela approvação de todos os actos praticados pelo interventor?

Quaes os actos emanados da intervenção de que a Camara vae conhecer.

Si os actos *emanados* da intervenção são o decreto de intervenção e as instrucções, nesse caso, a segunda parte da conclusão do parecer se torna perfeitamente desnecessaria, porque, no primeiro, a commissão propõe "que sejam archivadas as mensagens do presidente da Republica, em que communica ter intervindo no Estado do Ceará, de accordo com o n. 2 do art. 6º da Constituição e documentos, que acompanham".

Si a commissão se propõe simplesmente a aconselhar o archivamento das mensagens e a approvação dos actos, com que o presidente da Republica mandou intervir e expediu instrucções para que, no Ceará, o general Setembrino, em seu nome, tornasse effectiva a intervenção, si a estes decretos é que simplesmente allude a conclusão proposta pela commissão eu direi que nesse caso a questão não ficará resolvida.

E não estará resolvida, porque apenas approva o decreto que ordenou a intervenção, e não o modo e as circumstancias em que ella foi realizada e não os actos nem os factos que a constituiram.

A intervenção tem um objectivo, como alta policia realizada pela União Federal: o restabelecimento da ordem nacional e a integridade territorial e politica do paiz. O interventor nomeado pelo executivo é uma autoridade legal, dentro da lei e com todos os limites e responsabilidades que ella preserеve; nada pode fazer de definitivo; apenas se limita a administrar e a manter a ordem; não tem poderes nem attribuições para atacar os orgãos da administração do Estado, supprimil-os, mutilal-os, mudal-os, transformal-os, nem para mandar proceder á nova eleição etc.; apenas, do momento dado, restabelecida a ordem, cabe-lhe aguardar que o Congresso Federal decida e providencie á respeito declarando quaes são os actos necessarios para que a fórma republicana federativa seja restabelecida ou mantida, dentro dos moldes estabelecidos pela Constituição.

Assim se vê que a conclusão da commissão nada resolveu, e, quando ella se reporta aos actos *emanados* da intervenção, na segunda parte, da sua conclusão, si, porventura, pretende illudir a Camara para lograr cavilosamente approvação dos actos praticados pelo interventor, não attinge o seu objectivo: em primeiro logar, porque esses actos não foram submettidos ao nosso exame; em segundo logar, porque os moldes, os meios habeis para a decisão, para a solução constitucional desse caso juridico, não são, certamente, aquelles de que a commissão se serviu.

O sr. Calogeras — E' isso.

O SR. IRINEU MACHADO — O meio seria um projecto de lei especial em que, depois de um inquerito a respeito, da missão do interventor, concluissemos, então, pela approvação expressa daquelles que houvessem expedido ou praticado dentro das normas da Constituição e leis federaes e tambem das do Estado.

Ninguem supponha que o estado de sitio, como a intervenção sejam instituições ou recursos de que se lance mão para substituir-se por um regimen de força o regimen da lei; são, hoje, considerados, no direito publico, systemas, institutos perfeitamente juridicos, são actos constitucionaes e legaes; são remedios legaes de que se serve para curar as perturbações ou enfermidades da ordem publica, o poder encarregado de velar por ella e de a estabelecer, de modo que si o interventor age dentro dos limites legaes, dos principios e das normas estabelecidas, tanto pela Constituição Federal como pela Constituição do Estado e pelas leis ordinarias que ali estão em vigor, certamente terá os seus actos approvados; mas, si agiu fóra da lei e da Constituição, fóra dos principios constitucionaes e legaes, pelos quaes se rege a vida da União, como a vida dos Estados, os seus decretos, os seus actos, não podem ser tolerados pelo Parlamento nem por elle approvados, não têm validade, nenhum effeito produzem.

E estas observações que estou fazendo, não são de mero effeito theorico; não as formulei apenas pela seducção ou elegancia de uma dissertação juridica; ellas têm, no caso do Ceará, a maior importancia, o maior peso; porque o presidente do Estado foi deposto e substituido pelo sr. Setembrino, que immediatamente dissolveu a Assembléa e mandou proceder á nova eleição: tanto para presidente de Estado, como para a Assembléa Legislativa do Estado, com violação de todos os principios da ordem constitucional, com violação de todos os principios da legislação ordinaria do Estado, pelo qual se rege o processo da eleição do presidente e dos deputados á assembléa legislativa.

Assim, sob o governo do sr. Setembrino, as autoridades legaes não foram as que convocaram as mesas eleitoraes e o eleitorado, tudo ali se fez com a mais completa preterição das exigencias legaes, tudo ali se praticou dictatorialmente, desprezando-se as leis do Estado, e procedendo-se áquellas eleições como si o interventor tivesse poderes para fazer *tabula rasa* de todo o systema constitucional e legal do Estado do Ceará.

Ora, *o interventor não é um dictador, é um orgão legal*, é um agente da lei, é um representante constitucional da União e não um delegado investido de poderes absolutos, que annullem todas as leis e todos os orgãos da administração, todos os poderes, instituições e funccionarios do Estado.

Para constituir a Assembléa do Estado, elle não recuou deante de nenhum acto de violencia e de escandalo; para que fossem diplomados aquelles que se diziam, sob o regimen do sitio, os representantes eleitos do povo cearense, como si a suppressão das liberdades e garantias constitucionaes não fosse uma coisa absolutamente incompativel com a investidura do mandato popular que não resulta sinão da expressão honesta e sincera da vontade do cidadão, garantida pela protecção ao direito do voto, á liberdade do pensamento e ao conjunto desses direitos que são as garantias constitucionaes, que ali estavam suffocadas e aniquiladas! o interventor mandou publicar um edital convocando, para fazerem parte da junta apuradora, não os intendentes, não os membros do Conselho Municipal e os seus dez immediatos, em votos, mas todos quantos haviam obtido votos na eleição municipal! E foi uma tal junta que expediu os diplomas. Reuniram-se, simulando o funccionamento duma junta apuradora, seis cidadãos, dentre os quaes *apenas dois pertenciam ao numero legal* dos immediatos em votos, por estarem dentro do numero dos dez votados logo após os dez vereadores eleitos.

E, assim, nulla e criminosamente tomaram parte na reunião dessa grotesca junta apuradora diversos cidadãos que haviam sido votados, na eleição municipal, com seis, tres votos e até o cidadão José Gomes de Mello, que apenas obteve um voto. Com este cidadão, que teve um só voto e foi o ultimo dos votados na eleição municipal, o interventor pensa ter obtido o *quorum legal* os seis membros necessarios ao funccionamento da junta apuradora.

Com esse meio, vergonhoso e injustificavel, simulou-se o funccionamento de uma junta que assim expediu diplomas a trinta cidadãos que então se dizem e se proclamam deputados e passam, por sua vez, a proclamarem governador, como si nesta série de illogismos e attentados contra o bom-senso, a logica, a moral, as leis e a Constituição, elles pudessem ter regularizado e legalizado uma situação que, desse modo, nasceu morta e condemnada.

Tudo fica de pé, o caso não está julgado, o caso subsiste como uma violação do regimen. Não ha artificios de palavras, não ha jogo de phrases nem de vocabularios, não ha desvios do senso grammatical, nem do senso etymologico das palavras que possam produzir o effeito de ratificar immoralidades, disparates e absurdos desta natureza.

Por isto, sr. presidente, eu pediria a v. ex. que consultasse a casa si concede votação nominal para a segunda parte da conclusão do parecer da commissão. (*Muito bem, muito bem.*)

FORMICIDA PESTANA CHIMICAMENTE PURO. LIVRAR D'IMITAÇÕES SEMPRE QUE PELA EVAPORAÇÃO (POUCAS GOTTAS BASTAM) DEIXAR QUALQUER RESIDUO DE ENXOFRE, ESTÁ FALSIFICADO — AGENTE NO RIO — DIAS GARCIA & C. — RUA GENERAL CAMARA Nº. 41

DEBATES PARLAMENTARES

São discutidos varios assumptos e apresentados diversos projectos

A Camara approvou por 81 votos contra 39 a intervenção no Ceará

De ha muito que não havia na Camara uma sessão tão trabalhosa, como a de hontem. Os deputados, em geral, nos mezes de julho e agosto descansam, retirando-se muitos delles para o interior. Essa folga a que se impuzeram explica-se, com o trabalho dos orçamentos. E' justamente nessa época que a commissão de Finanças, recebendo as propostas da Receita e da Despesa, se entrega ao seu estudo.

Acontece, porém, que agora havia um caso politico dependente de solução — a intervenção no Ceará.

O sr. Fonseca Hermes, "leader" da maioria, desde quinta-feira ultima que solicitava, em telegramma-circular, a presença, hontem, dos seus correligionarios, afim de ser votado o parecer da intervenção.

Quando foi aberta a sessão pelo sr. Soares dos Santos, parecia não haver numero para a ordem do dia. As bancadas estavam vasias e pelos corredores não havia os grupos barulhentos, que discutem tudo, emquanto um ou outro collega, na tribuna, se preoccupa com assumptos geraes.

Hoje só desperta curiosidade o discurso politico. Quando se annuncia que o deputado tal vae falar sobre determinado problema politico, então sim, o recinto fica cheio, as galerias repletas e poucos, muito poucos mesmo, são os que trocam o prazer de ouvir a palavra dos oradores por uma "causerie" no corredor ou nas mesinhas do botequim do Serapião.

AS MEDIDAS DE ECONOMIA E O SR. JACQUES OURIQUE

Iniciados os trabalhos sob a presidencia do sr. Soares dos Santos, na hora do expediente occupou a tribuna o sr. Jacques Ourique, que adduziu largas considerações sobre a revisão das aposentadorias dos funccionarios publicos e da reforma dos militares; a cessação de entradas de novos contribuintes para o montepio; e o falado augmento do imposto sobre vencimentos.

O deputado espirito-santense é radical no combate ao augmento do imposto sobre os vencimentos. Acha-o impatriotico e perigoso até para a Republica.

Termina enviando á mesa os seguintes projectos, que justificou:

"O Congresso Nacional decreta:

Art. 1º — Os montepios dos funccionarios publicos e dos officiaes do Exercito serão reorganizados nos moldes dos dos funccionarios da Prefeitura.

Art. 2º — Os ministros da Fazenda e da Guerra nomearão uma commissão mixta, para fazer a adaptação de que trata o artigo anterior, com a maior urgencia.

Art. 3º — São revogadas as disposições em contrario."

"O Congresso Nacional decreta:

Art. 1º — As isenções de direitos aduaneiros sobre o material importado só serão concedidos exclusivamente pelo Congresso Nacional.

Art. 2º — Serão responsabilizados pelas infracções da disposição anterior, repondo a importancia do direito dispensado, os funccionarios da fazenda que houverem commettido a infracção, cabendo metade dessa importancia ao denunciante, quando houver.

Art. 3º — Os ministerios pagarão em moeda corrente á Alfandega os direitos do material que importarem, cessando o regimen do encontro de contas.

Art. 4º — Revogam-se as disposições em contrario."

AS TARIFAS DA CENTRAL DO RIO GRANDE DO NORTE

O segundo orador foi o sr. Juvenal Lamartine, representante do Rio Grande do Norte e que justificou o seguinte requerimento:

"Requeremos, por intermedio da mesa da Camara, sejam solicitadas ao sr. ministro da Viação as seguintes informações:

a) si a companhia de Viação e Construcções que obteve de Proença & Gouvêa os contratos de construcção e arrendamento da Estrada de Ferro Central do Rio Grande do Norte, cumpriu a clausula VI do decreto n. 9.172, de 4 de dezembro de 1911, que expressamente obriga a mesma companhia a apresentar as propostas de novas tarifas e de fretes para entrarem em vigor no prazo de seis mezes, da data do citado decreto;

b) caso a companhia não tenha, como lhe cumpria, apresentado as propostas de fretes, no prazo que lhe foi fixado pelo decreto 9.172, si o governo providenciou no sentido de serem descontadas novas tarifas para a Estrada de Ferro Central do Rio Grande do Norte.

Sala das sessões, 15 de julho de 1914. — *Juvenal Lamartine.* — *Augusto Monteiro.* — *Augusto Leopoldo*".

Fazendo um estudo comparativo das tarifas da Central do Rio Grande do Norte com as do do Ceará, Rio Grande do Sul e da Bahia, para mostrar que os fretes cobrados por aquella são mais caros do que os da viação bahiana 98 °|°, havendo artigos, como o algodão, em que essa percentagem se eleva a 206 °|°.

A ORDEM DO DIA E A INTERVENÇÃO NO CEARA'

Esgotada a hora do expediente, o sr. Soares dos Santos annunciou a ordem do dia.

Emquanto a lista da porta não chegava ás mãos do secretario, os tympanos do recinto, dos corredores do café, faziam-se ouvir violentamente.

Pelos corredores da esquerda e da direita, os deputados avançavam para o recinto.

O sr. Soares dos Santos annunciou o projecto do sr. Irineu sobre o sitio. A Camara julgou-o objecto de deliberação, bem como os do sr. Augusto do Amaral, regulando promoções no Exercito e diminuindo o numero de inspecções militares; o sr. Hosannah de Oliveira, declarando feriado o dia 11 de junho; do sr. Figueiredo Rocha, propondo novo modo de promoções a general; do sr. Annibal Toledo, creando postos fiscaes ás margens do rio Madeira, em Matto Grosso; e os dos srs. Jacques Ourique e Simões Lopes, hontem apresentados.

Foram depois approvados o requerimento do sr. Seraphico da Nobrega, pedindo informações sobre a Great Western e a redacção final de um projecto abrindo credito de 27:525$024, para pagamento de differença de vencimentos dos ajudantes de porteiro do Thesouro e do Ministerio da Fazenda, projecto que ficou preso desde o anno passado, por lhe ser apresentada uma emenda sobre a prorogativa dos creamentos para o corrente exercicio.

A INTERVENÇÃO NO CEARA' PROVOCA DISCURSOS...

Figurava em primeiro logar na ordem do dia a votação do parecer sobre a intervenção no Ceará e em ultimo logar a do projecto que autoriza a revisão das aposentadorias.

Quando o sr. Soares dos Santos annunciou a votação, o sr. Mauricio pediu a palavra.

— Tem a palavra para encaminhar a votação...

— Não é para encaminhar a votação; é para pedir a inversão da ordem do dia, afim de ser votado em primeiro logar a revisão das aposentadorias.

Si a Camara concedesse, não se teria approvado hontem a intervenção. Mas o *leader* correu em soccorro do parecer do sr. Felisbello e o requerimento do sr. Mauricio foi rejeitado.

— Não se dando por satisfeito, pediu verificação, apurando a secretaria não haver numero.

O sr. Simeão Leal desenrolou, aborrecido, a lista de chamada começou a ler nomes. Cento e nove deputados responderam!

A inversão foi, então, negada por 100 votos contra 10.

O presidente fez ver que tinha preferencia sobre o parecer o substitutivo do sr. Luciano Pereira.

O sr. Felisbello Freire requereu preferencia para a votação do parecer da maioria da commissão, approvando a Camara seu pedido.

O sr. Moreira da Rocha requereu votação nominal.

Dando a mesa como rejeitado o seu pedido, o sr. Mauricio de Lacerda requereu verificação, sendo a votação nominal rejeitada por 98 votos contra 18.

O sr. Mello Franco obteve a palavra.

Requer a votação em duas partes, a primeira a que approva a intervenção, e a segunda, a que manda archivar a mensagem.

Fundamentando o seu modo de pensar, o sr. Mello Franco estudou o parecer, criticando-o.

Terminou, affirmando, em nome da maioria da bancada mineira, que ella condemnava a intervenção feita pelo executivo no Ceará como inconstitucional pelo que dava seu voto contra o parecer da commissão.

— A bancada mineira — diz o sr. Mello Franco — considera illegaes, de accôrdo com o regimento, os actos praticados pelo governo federal; mas a bancada mineira não tem recursos legaes para se oppôr no que já fez soberanamente o Senado, não tem recursos legaes contra o facto consummado.

O sr. Pedro Moacyr fez diversas considerações sobre a ficção do regimen federativo, e explicou que o seu voto em separado é uma reincidencia de protesto contra a pilheria da mensagem presidencial, que innovou doutrinas perigosas que podem cair amanhã sobre a cabeça dos que hoje vão apoial-as.

Consola-o a declaração do sr. Mello Franco, considerando illegal e, portanto, criminosa a intervenção. E' uma declaração importantissima, porque ella representa uma esperança, a esperança de que esses crimes não se repetirão no futuro governo.

O Congresso, que tem descido das suas prerogativas, tem pressa em manifestar ao governo a sua solidariedade.

— Tem a palavra o sr. Cincinato Braga.

Quando essas palavras ecoaram, a bancada paulista foi cercada. De todas as bancadas sairam deputados.

O *leader* de S. Paulo, calmo, pronunciando vagarosamente as palavras, disse:

Que a bancada de S. Paulo approvava o voto em separado do sr. Arnolpho Azevedo. Era contra a intervenção, que foi um acto inconstitucional; era contra o archivamento da mensagem.

O voto dos deputados filiados ao Partido Republicano Paulista era um voto de lealdade ao regimen.

Não seria com a cumplicidade da maioria da bancada de S. Paulo que tão grande monstruosidade entraria para a historia do Brasil.

Teve a palavra o relator do parecer.

O sr. Felisbello defendeu seu trabalho, dizendo que elle não era feito para o momento. Recordou qual havia sido a sua opinião na commissão dos vinte um, opinião que ainda agora sustenta nesse parecer.

Em nome da maioria da bancada de Pernambuco, o sr. Costa Ribeiro fez uma ligeira declaração de voto contraria ao parecer.

O sr. Soares dos Santos annunciou a votação da primeira parte.

O sr. Mauricio de Lacerda requereu verificação. A mesa apurou 97 votos a favor e 28 contra.

Pediu a palavra o sr. Mauricio de Lacerda.

O joven deputado fluminense atacou a intervenção, salientando a importancia do voto da Camara. Appellou para a bancada do Rio Grande do Sul, dizendo que o que se fazia hoje com o Ceará podia ser feito amanhã com o Rio Grande.

O sr. Irineu produziu, depois, um vibrante discurso.

Disse que o sr. Setembrino não foi um interventor, mas sim um dictador. Não recuou deante de nenhum acto de violencia.

Terminou pedindo votação nominal.

A Camara recusou por 80 votos contra 40.

A segunda parte foi approvada por 81 votos contra 39.

AS DECLARAÇÕES DE VOTO

Depois de approvada a intervenção, o sr. Fonseca Hermes enviou á mesa a seguinte declaração de voto dos deputados do P. R. C.:

"Votamos pelas conclusões do parecer n. 5, de 1914, não adoptando, entretanto, como razões de decidir, accordes assim com a maioria da commissão de Constituição, Legislação e Justiça, segundo a acta da respectiva sessão, alguns dos fundamentos invocados pelo illustre relator e conceitos por s. ex. externados que constituem o seu modo de ver individual.

Havendo por opportuno e constitucional o decreto de intervenção no Ceará, como já deliberou o Senado, julgamos legaes todos os actos delle decorrentes, de que resulta a actual situação politica e administrativa daquelle Estado.

Sala das sessões, julho de 1914 — Fonseca Hermes — Cunha Machado — Gumercindo Ribas — Pires de Carvalho — M. Figueiredo — Henrique Valga — Pedro Mariani — Antonio Nogueira — Thomaz Cavalcanti — João Lopes — Agapito dos Santos — Eduardo Saboya — Carlos Leitão — Jacques Ourique — Fleury Curado — Euzebio de Andrade — Pereira de Oliveira — Natalicio Camboim — Mavignier — Gustavo Richard — Sergio de Magalhães — Borges da Fonseca — Frederico Borges — Dias de Barros — Jovino de Carvalho — Moreira Guimarães — Raymundo Arthur — Domingos Mascarenhas — Augusto Monteiro — Bezerril Fontenelle — Arthur Moreira — Simões Lopes — Dunshee de Abranches — João Benicio — Lamenha Lins — Aurelio Amorim — Evaristo do Amaral — Tiburcio de Carvalho — Seraphico da Nobrega — Erico Coelho — Alfredo de Carvalho — Paulo de Mello — Julio Leite — Costa Rodrigues — Freire de Carvalho Filho — Souza e Silva — Simeão Leal — Annibal de Toledo — Luiz Bartholomeu — Juvenal Lamartine — Lourenço de Sá — Cunha e Vasconcellos — Hossanah de Oliveira — Celso Bayma — Theotonio de Brito — Pereira Braga — Vespucio de Abreu — Homero Baptista — Estevão Marcolino — Carlos Maximiliano — Aggripino Azevedo — Teixeira Brandão — Marcolino Barreto — Thomaz Delphino — Metello Junior — Pereira Braga — Raul Cardoso — Victor de Brito — Vianna do Castello — Alaor Prata."

O sr. Octavio Mangabeira enviou á mesa a seguinte declaração de voto assignada por todos os deputados pela Bahia, que não fazem parte do P. R. C.

"Declaramos ter votado contra o archivamento da mensagem do Poder Executivo e contra o parecer que considera como "legaes e opportunos" os actos de intervenção inconstitucionalmente praticados no Estado do Ceará."

E' esta a declaração de voto do sr. Carlos Peixoto:

"Declaro ter votado contra o parecer n. 5, já pelos seus fundamentos relativos ao merecimento do acto do Poder Executivo, já porque nunca acceitaria, para fundamentar ou determinar uma decisão da Camara dos srs. Deputados, em materia de sua competencia, o motivo de haver sobre o assumpto, pronunciamento anterior do Senado. — *Carlos Peixoto Filho.*"

O sr. Joaquim Pires pediu para consignar na acta que votara pelo archivamento, como expressão de solidariedade partidaria e votara pela approvação dos actos de intervenção, como manifestação das suas idéas constitucionaes.

Os srs. Joaquim Osorio e Manoel Fulgencio enviaram tambem á mesa declarações de voto.

A DEFESA DO SR. COSTA MARQUES

Depois de verificado não haver numero para a continuação das votações, o sr. Annibal de Toledo fez a promettida defesa do sr. Costa Marques, presidente de Matto Grosso.

O sr. Toledo disse que o seu fim era apenas desaggravar o presidente Costa Marques, injustamente atacado na sua honra e na limpidez de seu nome.

Informou á Camara que o motivo dos ataques é uma lei da Assembléa, mandando executar por administração as obras de melhoramentos da capital, agua, luz, esgotos, e viação urbana, caso o actual concessionario não as realize dentro do prazo do seu contrato, a findar em novembro ou dezembro do corrente anno.

Concluindo, affirmou, em nome da bancada matto-grossense, solidaria com a politica do sr. Costa Marques, trazer á Camara o mais formal desmentido a essa campanha de diffamações injustas, grosseira e feita em termos que deshabonam mais os seus autores que a victima desses odios.

Foi encerrada a discussão dos projectos concedendo licenças ao deputado Ferreira Braga e ao sr. Ovidio Loureiro, funccionario publico.

A MULHER NUA

De hoje até domingo, no CINEMA IDEAL

Pagamentos no Thesouro nacional

Na 1ª pagadoria do Thesouro Nacional pagam-se hoje as seguintes folhas: Montepio da Fazenda, Pensões, Pensões provisorias e Praças de pret.

100 CONTOS Magnifico plano SABBADO

CENTRO LOTERICO

Rua Sachet, 4, antiga Nova do Ouvidor

INSTRUCÇÃO PUBLICA MUNICIPAL

Actos de hontem

Foram designadas as adjuntas: d. Francisca de Siqueira para reger a 6ª escola masculina do 12º districto; e d. Carmen Bastos para ter exercicio na 5ª escola mixta do 4º districto.

— Foi declarado sem effeito o titulo que designou a adjunta de 1ª classe Olinda Ferreira Chaves, para reger a 6ª masculina do 12º districto.

— O director de Instrucção designou hontem para servirem: na 1ª secção: o 1º official João Pedro Rogazzi; e o 2º official Olegario das Chagas Pereira de Oliveira; para a 2ª secção; o chefe de secção José de Souza Rocha, o 1º official João Antonio Garcia, o 2º official Tancredo Flores e o amanuense Octacilio Augusto da Silva; e na 3ª secção, o 1º official Heitor Gavinho Lopes da Costa e o amanuense Arbaldo Cabral Botelho Benjamin.

— Foram concedidas as seguintes licenças: de 90 dias, em prorogação, á professora adjunta Deolinda da Silva Leal; de 60 dias, á professora cathedratica Antonia Nazareth do Rosario Oliveira e ás adjuntas Gioconda Moraes e Ricardina de Mattos Lobo; e de 90 dias, sem vencimentos, á adjunta Yolanda Braga.

Cinema Eclair

Vejam o seu programma na penultima pagina

Realiza-se hoje, ás 4 1|2 da tarde, no Restaurante Assyrio, a conferencia de Viriato Corrêa sobre — *As cantigas e musicas do sertão*. Procuramos ouvil-o sobre o que vae ser a sua palestra de hoje. Respondeu-nos elle:

— Uma exposição das musicas e cantigas do sertão do norte? Por acaso encontrei aqui no Rio cinco verdadeiros tabaréos, typos que lá nos sertões outra coisa não faziam sinão cantar á viola.

— E vae mostral-os?

— Sim. No sertão brasileiro, ha como sabe os taes *cantadores*. São poetas de raça, incultos, analphabetos, mas no fundo excellentes poetas. Têm a veia do improviso. Em se encontrando um *cantador* com outro *cantador* ha fatalmente o torneio em verso, o que na roça se chama o *desafio*. Vou fazel-os *desafiar* em publico.

— E' a parte principal da conferencia?

— E' uma das boas partes. Mas ha tambem muitas outras coisas do sertão. Os meus tabaréos vão executar o *baião*, por exemplo. E' uma das mais originaes musicas camponias. Tenho bons tocadores de viola e, como sabe, a alma do *baião* é a viola. Irão tambem cantar modinhas sertanejas ao som dos instrumentos usados lá. Além de tudo isso, farei executar o chamado *côco* de Alagoas e de Sergipe. Já o *côco* teve entrada no Rio com a Cabocla de Caxangá, mas vou mandal-o reproduzir tal qual elle o é no norte, com as toadas proprias, com os verdadeiros instrumentos do *côco*, por exemplo o *ganzá*, o *boi*, o pandeiro, o *reque-reque*, etc. Aqui se toca a Cabocla de Caxangá até ao piano. E' uma profanação. E' tirar da musica a sua côr local, a sua belleza propria.

E' o mesmo que tocar Chopin no *ganzá*.

— E como conseguiu os seus homens?

— Encontrei-os por acaso, como já disse. Quanto ao convencel-os de que deviam cantar, isso foi uma tragedia. Não queriam, tinham acanhamento. Mas eu tinha um vivo desejo de mostrar ao Rio de Janeiro esse aspecto originalissimo do meu sertão. Agi. Afinal venci. Os homens irão hoje cantar. E vão se apresentar num dos logares mais *chics* do Rio, na linda sala do Assyrio, á hora do chá, concluiu.

Durante a conferencia será servido chá aos espectadores.

DR. REGO MONTEIRO — Especialmente: mols. das senhoras e mols. dos olhos. Cons.: 7 de Setembro, 81, das 3 em deante. Res.: Gloria 98. Tel. 4.012

GREMIO RIO GRANDENSE DO NORTE

Reune-se hoje, em sua séde, á rua General Camara, ás 8 horas da noite, este Gremio, para leitura do parecer da commissão de contas e eleição da nova directoria.

Os crimes occultos é o titulo de um fasciculo interessante, com uma não menos interessante historia de *Um velho Crime* e da acção de Paulo Cróff, "detective" inglez.

Para os que apreciam esse genero de literatura é recommendavel a leitura d'*Os crimes occultos*, que merece louvores pela sua feitura simples.

Os crimes occultos apparecem hoje á venda.

CONTRA A VARIOLA

Posto vaccinico do "Correio da Manhã"

Vaccinaram-se hontem os srs.: José Barbosa, Henrique Rezende, Pedro Calheiros, Edgard Baptista, Yolanda Cunod, Olympio Calheiros, Domingos Bruni, Alberto Bruni, Manoel Maria de Paula Ramos, Manoel da Rosa e Silva, José Rios Dutra, Eugenio Leal da Silveira, Eugenio Bittencourt, Custodio Fernandes da Cruz, etc.

Formicida Brasileiro

Infallivel na extincção da formiga. R. S. Pedro, 91, sobrado.

Terá logar sabbado, no Instituto Electro-Technico sito á Praça da Republica, a prova escripta para os candidatos inscriptos no referido concurso.

Elixir de Nogueira, cura manchas da pelle.

Foram naturalizados brasileiros os portuguezes Albano Pinto Ferreira e Augusto Martins e o russo Naton Bamublatt.

DE MINAS

A baixa do café

III

A baixa do café é já um ponto pacifico, ninguem mais o contesta, reside primacialmente, na falta de resistencia do productor.

S. Paulo, que é por assim dizer o regulador da producção do café brasileiro, concorrendo com tres quartos da producção nacional, já o preveniu pelo seu orgão competente: o Congresso Estadual, neste momento reunido exclusivamente para dar combate ao flagello.

A Lavoura Cafeeira, cujo estado é pesadissimo, e que, já ha annos, vem lutando com a falta de recursos permanentes — por uma baixa persistente ha 15 annos nos preços do café — surge agora com a sua situação aggravada pela retracção do credito, retracção produzida pela crise financeira, que nos assoberba.

Mas a crise financeira, que é o perfecto proclamado por todas as trombetas manejadas pelos que ahi nos vão dirigindo os destinos, aqui em Minas e relativamente ao Credito Agricola toma um aspecto muito differente, chegaria ao extremo de deixar de existir...

O exmo. sr. Bueno Brandão, negociando com a firma Perier & C., capitaes para a organização do Banco Hypothecario e Agricola do Estado, e ao determinar a somma destinada a emprestimos agricolas, não salvou a hypothese da suspensão de taes emprestimos em consequencia de crise financeira nacional, assim como a alludida firma, por seu turno, se assegurou contra qualquer hypothese de desarranjo na administração publica, determinando que as suas operações hypothecarias com a Lavoura seriam feitas padrão base-ouro.

Si assim é, e não pode deixar de ser, como explicar — de um modo razoavel — a condescendencia do governo do Estado, para com esse estabelecimento, permittindo — e até achando muito razoavel — que elle suspendesse suas operações com a Lavoura, para se ir movimentar com o commercio — sob quaesquer pretextos — ainda mesmo os allegados na mensagem?...

O sr. Bueno Brandão, quando, ao assumir o governo, creou o Hypothecario e Agricola (o proprio titulo do estabelecimento o denuncia), não o fez com o intuito de auxiliar o commercio mineiro, que para isso tinha, bem apparelhado, o Credito Real de Minas Geraes. Para tanto não precisava ir buscar *quatro milhões esterlinos*.

Alem do mais, o commercio mineiro não pedia auxilio ao governo. Quem os pedia, e, instantemente, era a Lavoura, auxilios que lhe foram promettidos como compensação aos enormes sacrificios, que lhe exigia o erario publico, como sejam a celeberrima sobretaxa o imposto de exportação o territorial, etc., etc.

O que está claro, flagrantemente claro, é que ao Banco não convinham os juros agricolas, cuja taxa de 7 a 8 °|°, muito longe ficavam das destinadas ás outras operações, para as quaes, o minimo, sem duvida é de 12 °|°; e o governo, por sua vez, convinha deixar passar a esperteza, afim de poder proclamar — como o faz agora — que *a sua responsabilidade talvez desappareça — dentro do semestre findo a 30 de junho passado.*

Ora, é de acreditar-se que o sr. Bueno Brandão não foi buscar, em Paris, esses srs. Perier, para virem aqui fazer negocios de agiotagem, cobertos com a responsabilidade do Estado.

S. ex. os foi procurar — publica e declaradamente — para, com o seu ouro, garantido pelo Estado, virem auxiliar as classes productoras...

Para negocios com o commercio e... outros, parece-nos que o Estado nada teria que intervir, e, muito menos, concorrer com garantia de juros.

Isso seria s. ex. querer culminar em materia de absurdos, e tudo em s. ex. brigа contra tal insinuação — o seu caracter, envergadura, bom senso, e patriotismo, que lhe reconhecemos e proclamamos, todos os mineiros.

Com vagar estudaremos as razões dadas por s. ex. como viaveis, para exculpar o Banco de suas obrigações para com o Estado.

Cataguazes, julho, 1914. — *J. Dinis.*

"Objectos de arte e brinquedos" — Continúa a grande venda annual com a reducção de 20 a 30 o|o de todo o "stock" de bronzes, bicycletes, brinquedos, jogos e velocipedes; na casa Grão Turco, Ouvidor, 98.

DE S. PAULO

OUTRO "PAPAVEL" NATO?

S. PAULO, 14—7—914. (*Do nosso correspondente*) — Chamou-nos hoje um cavalheiro, bem qualificado no mundo politico da Paulicéa, empalmando o *Correio da Manhã* de hontem, onde se achava a referencia aos dois *papaveis* natos á futura presidencia do Estado:

— Tenha a vondade de me dar, pessoalmente, um esclarecimento que não posso pedir ao mutismo da chronica publicada aqui. Recordo-me que o amigo, tratando deste mesmo caso, ha bastas semanas, alludiu a um candidato que ainda não desistiu das suas intenções...

— E verdade: alludimos ao sr. Rubião Junior.

— Ainda bem que se lembra. Ora, uma vez que voce falou em *papaveis* natos, não comprehendo como esqueceu o nome que tão appropositadamente lhe acudiu, daquella outra occasião em que discorreu sobre o assumpto.

— Não foi esquecimento, foi bem pensada resolução. Si tivessemos de falar no sr. Rubião, teriamos de voltar ao antigo ponto de partida, baseado na viagem do senador Glycerio a São Paulo. E então não poderiamos fugir de uma verdadeira nomenclatura, que já fez parte integrante da chronica a que v. ex. allude...

— Bem sei... bem sei. Mas olhe que, ás vezes, é de bom conselho a gente repetir muito uma coisa. Alongo-me um bocadinho nas minhas ponderações, para que voce atine melhor com a opportunidade da minha impertinencia, toda em beneficio da sua reportagem. Acha o amigo que, tendo havido ligeira mutação nos scenarios com o advento dos antigos dissidentes, ficava fóra de combate a candidatura do sr. Rubião?

— V. ex. dá licença para uma pergunta, sem receio de se sentir molestado com quem a formula?

— Pois não, póde falar com franqueza.

— Desejavamos perguntar si v. ex. é partidario da candidatura do sr. Rubião Junior?

— A sua pergunta pouco entende com o assumpto da nossa palestra. Sabe que sou senador estadual e não confiaria a um jornalista... por mais discreto que fosse, tão prematuramente, o meu pensamento, a respeito da successão presidencial no Estado. Não acha que já faço muito em vir ao seu encontro conversar de politica, quando todos se retraem?

— Está direito. Considere v. ex. a nossa pergunta como insubsistente e tenha a bondade, que immensamente agradecemos, de proseguir nas ponderações que fazia.

— Pois ouça lá, como um encadeamento do que eu lhe dizia: o sr. Rubião ainda póde vir a ser um *papavel* temivel. O conselheiro Rodrigues Alves, com o apoio de dois chefes muito influentes, e que muito valem, como mentores de dois grupos do partido republicano, só não lançará o sr. Rubião si de todo não puder.

— Tambem isso desconfiavamos. Mas... ha muita gente contra.

— Concordo. Toda a antiga dissidencia é contra, a despeito da intimidade que ultimamente se estabeleceu entre o sr. Rubião e o *nosso* Carlos Guimarães.

— Logo...

— Não conclua coisa alguma. Fique-se apenas na disposição de poder acceitar tambem o sr. Rubião como um *papavel* nato. — *C.*

NO SUPREMO TRIBUNAL

"Habeas-corpus" em favor do advogado de Emilia Barbati

Não errávamos quando insistimos na idéa de que o celebrizado caso dos caixotes ainda devia fornecer grandes surpresas.

A paixão com que por vezes se houveram os funccionarios da justiça, que tomaram parte no demorado processo, nas suas modalidades variegadas, e denunciada sobejamente no noticiario dos jornaes, deixava bem patente que maiores ainda surgiriam essas surpresas.

Soube, certo dia, admirado, o publico desta cidade, que o solicitador Mario Rodrigues da Fonseca Lessa, advogado de Emilia Barbati, depois de enxovalhado pelo juiz federal da 1ª vara, em um despacho negando cumprimento a uma precatoria de venia do juiz Carvalho e Mello, da 5ª vara civel, fôra denunciado pelo novo procurador criminal da Republica, como incurso na sancção dos artigos 338, paragraphos 5, 7 e 8 e 322, combinado com o art. 13 do Codigo Penal, isto é, por tentativa de estellionato contra a União.

Hontem, deu entrada na Secretaria do Supremo Tribunal Federal uma ordem de *habeas-corpus* impetrada em favor do advogado de Emilia Barbati pelo advogado Gregorio Garcia Seabra Junior.

Este advogado, na sua longa petição, transcreve a denuncia e analyza-a detalhadamente, no afan de pôr bem em relevo a sua condição de inepta.

Facil lhe foi demonstrar com cerrada e logica argumentação que o accusado não praticou nenhum delicto previsto no Codigo Penal e por isso não póde estar sujeito ao processo instaurado.

E, nesse proposito, analyza pachorrentamente todo o emmaranhado da denuncia, paragrapho por paragrapho, e destruindo-a por completo, minudenciando que o paciente não praticou manobra fraudulenta de qualquer especie, artificio ou ardil capaz de induzir Emilia Barbati, ou a Fazenda Nacional, a erro ou engano com o qual o paciente procurasse para si lucro ou proveito.

Elle, jámais poderia usar de qualquer providencia legal a seu favor, para haver o pagamento do contrato, fossem quaes fossem os esforços e meios de que lançasse mão, levantando o dinheiro producto da letra depositada, penhorada e sequestrada — *por ordem e á disposição do dr. juiz federal da 1ª vara federal, nos cofres dos depositos publicos do Thesouro* — sem ser, por meio de despacho e determinação do mesmo juiz federal, isto é, *por meio judicial*. Bastava, pois, no momento opportuno, quando fosse presente a este magistrado, a pretenção nesse sentido, que elle tomando conhecimento do caso se recusasse a dar-lhe deferimento. Foi exactamente o que aconteceu: O paciente tendo accionado, perante o juizo local, *unico competente para o caso*, (porque a ré Emilia Barbati, a unica ligação que podia ter com a justiça federal, era a de ter sido processada perante esta), o contrato de honorarios alludido, foi como consequencia, expedida a precatoria de venia ao dr. juiz da 1ª vara federal — que lhe negou cumprimento por achar o contrato clandestino e nullo — conforme diz o dr. P. Criminal na denuncia. No uso de seu direito, o exequente Mario Rodrigues da Fonseca Lessa, em face de tal despacho, usou da providencia de requerer ao juiz da 5ª vara civel, fosse a penhora feita na quantia depositada no Thesouro, á ordem do dr. juiz federal da 1ª vara, o que foi deferido, e isto, para se poder apresentar no concurso de preferencia, perante o dito dr. juiz federal, mas o mandado não foi cumprido, pelo mesmo motivo, isto é, porque o dinheiro havia sido incorporado ao Patrimonio Nacional, por ordem do mesmo juiz.

Discute, depois, os outros topicos da denuncia, referentes ás publicações do paciente na imprensa, que o procurador diz injuriosas e fazendo claro que este apenas retorquiu ás injurias assacadas contra sua honra, pelo juiz, no despacho alludido.

Apreciando depois qual a victima visada pelo paciente, si Emilia, si a Fazenda, diz o peticionario que o contrato não foi clandestino, accrescentando:

Emilia Barbati, curatellada do paciente, desde o dia em que elle começou a funccionar no processo, *constituiu-o seu advogado, conforme procuração apud* — Acta constante dos autos do processo crime. Podia fazel-o e podia egualmente firmar com o paciente *o contrato de honorarios, para a sua defesa, que comprehendia, não só o processo crime, como outros de natureza civil a intentar, e que foram de facto intentados, nos quaes o paciente não podia funccionar com a sua qualidade de curador.*

A contratante, sua curatellada, comquanto tendo apenas 18 annos de edade não pode ser considerada, sem capacidade legal, por não ter attingido aos 21, pois, *é casada*, e além disso, *desde 10 de julho de 1912*, muito antes da instauração do processo crime — *tem autorização para commercial dada por seu marido por escriptura publica* (doc. n. 3). Occorrida a fuga de seu marido Pedro José de Souza, nos termos da ordenação do liv. 1º, tit. 90, princ., a Emilia Barbati competia, sem outro qualquer acto ou autorização judicial, assumir a *administração dos bens do casal*, pois que os ausentes sómente são considerados taes, para o effeito de provocar providencias judiciarias, para a arrecadação e administração de seus bens, aquelles cujos *"bens estão desamparados por não haver quem delles tenha carrego, como a mulher..."* No exercicio desse seu direito, sua curatellada, podia e devia *praticar, em geral, todos os actos de administração*, contrair dividas para a alimentação, fazer compras de manifesta utilidade ao casal e dispôr das coisas moveis que forem de vender (Lafayette, Dir. de Familias, paragrapho 46, n. 1, 1º, Not. 1º e 1º ao n. 3, do paragrapho 172; Teixeira de Freitas, Cons. das Leis Civis, art. 31, paragrapho 1º; Carlos de Carvalho, Cons., art. 1.483, paragrapho 2º A). Taes disposições de Direito Brasileiro coincidem com as do direito civil italiano (Cod. Civil Italien, art. 135) do paiz de origem de Emilia Barbati, e com as de direito civil argentino, paiz de sua ultima residencia e logar de seu casamento (Arts. 35, 60, 66 e 70). Em taes condições ninguem dirá, por certo, que o paciente tenha empregado os ardis, a que se refere a denuncia, para illudir a boa fé da sua curatellada.

Quanto ao paragrapho 8º, do artigo 338, refere a denuncia que o paciente usára do titulo de doutor e advogado, quando não é nem uma nem outra coisa.

Prova o impetrante que isso é uma inverdade, pois, nos documentos juntos ao processo, na 5ª vara juntou o accusado um memorial da defesa em que se diz curador e advogado com o dr. Alfredo Lopes da Cruz.

O paciente não se apresentou, pois, como perversamente allega o dr. procurador criminal, na denuncia, á justiça local, occultando a sua qualidade de curador de Emilia Barbati no Juizo Federal. E' claro que, pelo facto de ter sido expedida, pelo sr. escrivão da 5ª Vara Civel, a *precatoria de venia*, na qual se dizia ter sido a penhora requerida pelo — "Dr. Mario Rodrigues da Fonseca Lessa" — o paciente não póde ser responsavel. Elle tinha advogado na causa, o dr. Goulart de Oliveira, e em nenhuma das petições constantes do respectivo processo do executivo, ou em quaesquer outras, onde tivesse funccionado na justiça local ou federal, requereu o paciente ou assignou o nome delle, *como sendo Doutor* (Doc. n. 4). Não houve de sua parte, pelo que fica dito, *uso de falsa qualidade, nem de falso titulo*, para induzir Emilia Barbati a fazer o contrato, do qual o paciente tiraria, para si, proveito, conforme diz a denuncia. Emilia Barbati, quando contratou com o paciente, sabia, perfeitamente, que elle não era formado em direito, advogava apenas, pessoalmente, no *fôro criminal*.

O contrato que transcreve na integra deixa patente que foram contratados serviços no civel e no crime. Nestes funccionou o paciente, como já o fazia ha 14 annos no civel aqui sempre o dr. Alfredo Lopes da Cruz, contemplado expressamente no contrato com a quantia de 40 contos.

Ora, quem assim procede não quer illudir a boa fé de ninguem, com artificio do uso de *falsa qualidade de doutor e advogado*, para fazer contrato de honorarios. Si o contrato importasse, como diz o dr. procurador criminal, numa *manobra fraudulenta*, usada pelo paciente para a consummação da tentativa de estellionato, teriamos, forçosamente, de chegar ao absurdo de admittir que houvesse cumplicidade do illustrado e digno advogado dr. Alfredo Lopes da Cruz, que concorreu com o paciente nos ditos processos em defesa de Emilia Barbati, e ao qual deviam ser pagos honorarios, decorrentes do contrato em questão. Chegar-se-ia até á hypothese monstruosa de concluir que o honrado juiz federal, dr. Carvalho Mello, ordenando, em face do mesmo contrato, a expedição do *precatorio de venia*, podia tambem ser apanhado nas malhas da denuncia e do processo que ora se move contra o paciente!!...

Entra na parte da tentativa do crime do art. 232, chega á conclusão de que deveria começar o procedimento criminal pela intimação do paciente para apresentar defesa dentro de 15 dias, e não como foi iniciado.

Depois estuda o peticionario a jurisprudencia do tribunal para concluir que o seu pedido está absolutamente com ella conforme.

E termina a longa petição, ponderando que esse é o processo mais urgente que lembra [illegible] a mais triste impressão e a certeza inilludivel de que tal procedimento criminal só representa a defesa dos interesses sociaes violados, por qualquer forma, é, sim, a *transformação* do processo de injurias impressas que o dr. juiz da 1ª Vara Federal *havia já iniciado perante o 1ª Vara Criminal*, na justiça local contra o paciente — num crime de estellionato *fantastico*!...

E' a maneira de poder o dr. Raul de Souza Martins mais commodamente, pela mão do dr. procurador criminal tolher a defesa do paciente, liquidando, por outro lado, sem dispendio e maiores incommodos, de sua parte, como aconteceria com o processo iniciado na dita vara criminal, as suas *contas particulares* com o sr. Mario Rodrigues da Fonseca Lessa, procurando assim, ainda mais uma vez, o anniquilamento de sua reputação já tão offendida, sem razão alguma no despacho que deu logar á discussão entre ambos pela imprensa!...

E tanto isto é certo que varios jornaes já noticiaram, *pomposamente*, a *desistencia* da queixa que havia começado na 1ª Vara Criminal!!...

A Imparcialidade é o resultado, ao mesmo tempo, da intelligencia e da moralidade; a força de vontade, a energia do caracter, donde ella procede, são, por sua vez, o resultado de uma grande elevação de vistas e de pensamento, da superioridade de espirito. Taes qualidades constituem o apanagio que distingue os bons julgadores. E' justamente delles, de juizes imparciaes, alheios a paixões de qualquer especie, illustrados, justos, escravos da Lei e do Direito, que o paciente precisa, na emergencia em que se encontra.

Está sob o jugo, angustioso e premente, *de um processo sem base legal, por um crime imaginario* e que não se enquadram nas disposições do Cod. Penal, citadas na denuncia. *Ninguem póde*, diz o dr. João Barbalho, em seus "Commentarios á Constituição Federal Brasileira", *ser processado e sentenciado, sinão mediante a exacta observancia dos termos e formulas legaes*. Fóra disto, *ha attentado e violencia*, e, o paciente está soffrendo as consequencias delles resultantes. Vem, confiante, bater á porta deste Egregio Tribunal, para pedir Justiça, arrancando-o ás malhas de um processo capcioso e fructo do odio e da vingança que sobre elle estão sendo exercidos! Jura, o Supplicante, a verdade do allegado e junta documentos que dão noticia do que se ha feito até a presente data, no processo referido, pelo que requer seja decidida a ordem impetrada, independentemente de quaesquer pedidos de informações e além disso, uma vez que se trata de processo a que o paciente responde solto e que não corre risco de prescripção, haja este Egregio Tribunal, caso entenda necessitar de esclarecimentos, de mandar, sustar o andamento do respectivo summario de culpa, até ser decidido o presente *habeas-corpus*. — Justiça!"

O que vae por Portugal

O dr. Antonio José de Almeida foi aggredido

A *Havas* continúa na sua orientação imparcial e dá noticias de Portugal ou envia-as tão confusamente, que se torna impossivel por vezes entendel-as.

E' por isso que só agora se sabe que o dr. Antonio José d'Almeida, quando esteve no Porto, foi aggredido pelos da *Formiga Branca*, a ponto de o deputado Malva do Valle se ver obrigado a desfechar o seu revólver contra os aggressores, deixando um delles bastante ferido. Preso, foi depois afiançado em tres contos de réis fortes, e tomou o comboio em direcção a Lisboa. Ao chegar, porém, a Coimbra, ali ficou, diz o telegramma de hontem que *para evitar manifestações em Lisboa*. E' evidente que o motivo foi outro qualquer, porventura o de que a manifestação podia muito bem descambar nova ameaça contra a sua vida.

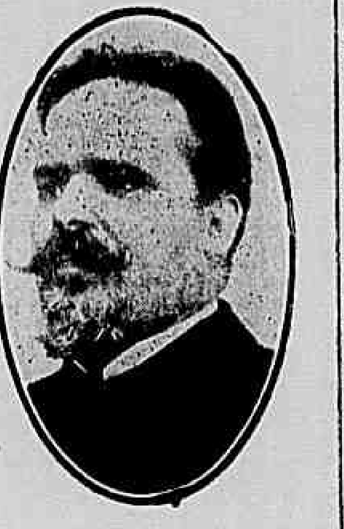

O sr. Antonio José de Almeida

Depois da chegada á capital do dr. Antonio José de Almeida, a redacção do *Mundo* foi vaiada e apedrejada. O *Mundo*, ou o *Immundo*, como popularmente lhe chamam, é o jornal dirigido por França Borges e orgão do dr. Affonso Costa. Esse jornal foi, nos tempos da monarchia, verdadeiro pelourinho em que eram expostos á execração publica os nomes mais considerados da sociedade e da politica portugueza. Depois de proclamada a Republica, dali partiam as denuncias contra os realistas e o incitamento aos demagogismos da carbonaria. Era o jornal que inspirava terror. Pois agora, aquella manifestação de hostilidade popular, aquella vaia e aquelle apedrejamento têm significação muito especial: vê-se que a reacção popular surge tempestuosamente. Esperemos, porém, pelas consequencias. A *Formiga Branca* sabe desforrar-se.

Foi notado que o dr. Bernardino Machado, que nenhumas considerações teve para com os jornaes realistas, quando estes foram assaltados e empastellados em outubro do anno findo, apressou-se agora a levar sua solidariedade á redacção do *Mundo*, o que demonstra a sua posição de hostilidade aos adversarios daquelle jornal.

Emfim, das noticias telegraphicas que seguem tirarão os leitores os devidos corollarios, demonstrando qual é a situação politica portugueza nas horas presentes.

Lisboa, 15 (*Directo*) — O governador civil do Porto, mandou guardar pela força policial, a redacção do jornal *Liberdade*, successora da *Palavra*, por constar que republicanos exaltados tencionavam assaltal-a.

— A policia continúa investigando para apurar a quem cabe a responsabilidade dos damnos que soffreu a casa de café *A Brasileira*, da praça de D. Pedro, onde dois grupos de republicanos travaram violento conflicto.

— O ministro da guerra regressou a Lisboa, de sua excursão aos quarteis militares do norte.

— O Tribunal Marcial de Braga absolveu 48 conspiradores, implicados nos successos de abril e outubro do anno findo.

Lisboa, 15 (*Havas*) — O deputado Malva do Valle, que ante-hontem, foi preso no Porto, durante as manifestações que ali se fizeram contra o dr. Antonio José de Almeida, e mais tarde solto, mediante fiança, não chegou hontem a esta capital, como se esperava.

A' hora de chegar o comboio, á estação do caminho de ferro, estava repleta de amigos que o iam esperar.

Nessa occasião soube-se que s. ex. havia descido em Coimbra, afim de evitar manifestações nesta capital.

Lisboa, 15 (*Havas*) — *A Luta*, orgam do dr. Brito Camacho, diz no seu numero de hoje, que o dr. Bernardino Machado, não deseja reunir o Congresso, antes da nomeação das autoridades administrativas extra-partidarias.

AS PROXIMAS ELEIÇÕES GERAES

Lisboa, 15 — Um jornal desta capital entrevistou tres deputados, um evolucionista, outro democratico e outro unionista, a proposito das proximas eleições geraes.

O primeiro, evolucionista, manifestou a opinião de que o Congresso não póde funccionar agora, em sessão extraordinaria, como o governo deseja, para tratar da reforma da lei eleitoral.

O democratico disse que era um acto inconstitucional fazer as proximas eleições com a lei decretada pelo governo provisorio.

O deputado Antonio Maria Malva do Valle

O unionista declarou que o Congresso, caso venha a reunir-se, como deseja o governo, em sessão extraordinaria, terá por força de apreciar o novo projecto da lei eleitoral.

REGRESSO DO GENERAL PEREIRA EÇA

Lisboa, 15— Regressou hoje a esta capital, da sua visita de inspecção a alguns regimentos do norte do paiz, o ministro da Guerra, general Pereira Eça.

De tarde, o general Pereira Eça esteve em conferencia com o chefe do gabinete, dr. Bernardino Machado.

A TROUPE "ARGUELLA"

Duas mulheres de vida airada faziam parte do perigoso bando

Interessa-se vivamente a policia do 5º districto em descobrir o resto do bando que compunha a quadrilha chefiada por Pedro Arguella. Os roubos constantes verificados em pontos diversos da cidade, alguns envolto em circumstancias interessantes e mysteriosas, deixavam as autoridades policiaes seriamente embaraçadas, certas de que eram ladrões nacionaes os seus autores. As prisões de semelhantes batedores de carteira e de arrombadores, os mais conhecidos, nenhum resultado pratico trouxeram, até que uma denuncia anonyma levou ao conhecimento da policia a existencia da "troupe" Arguella, quasi toda nas garras da policia já.

Laura Pereira da Silva

E, no proseguimento das diligencias, prendeu a autoridade policial como cumplices do bando, as duas ladras Maria Fernandez da Silva e Laura Pereira da Silva. Interrogadas na delegacia, ellas negaram a sua cumplicidade nos roubos e a policia apprehendeu com Maria um bilhete dirigido ao amante, e concebido nos seguintes termos:

"Santiago. Elles querem que eu diga onde estão as malas e que confesse toda a nossa historia. Eu não digo nada, hei de negar tudo, embora elles me matem aqui — *Maria*".

O delegado Moraes interrogou novamente Maria Fernandez hontem. Leu, para ella ouvir, esta carta, encontrada na mala de João Garcia.

"Casa de Detenção, 6 de julho de 1914 — Estimado amigo Garcia.

Se encuentra en nuestro poder la tuya fecha 1º del corriente, por la cual veo con la mayor satisfacion que respiras los saludables aires de la libertad.

Pues al no tener noticias tuyas en tan largo lapso de tiempo, temia que te hubiera pasado alguna desgracia; respecto a lo que te refieres, te diré que si; hay un muro y mencionado muro da a la Avenida Mem de Sá (?); peró, segun a mi criterio, para salir con exito nuestra empresa, no es bastante la llave, se necesita uno auto, pues habiendo un auto es segura nuestra libertad, y creeme que te estaria eternamente agradecido si tal empresa se realisarse, y si puenes manos á la obra nos pone al corriente de todo, pues asi cuando todo estubiera preparado, nos hariamos llamar, para recibir el nivel, y no le dariamos tiempo.

Pues a nuestro ver el plano seria de la seguiente fórma que irrefutablemente seria coronado de exito.

Al sermos llamados a la vara te avisariamos anticipadamente para que tu te encontrabas en el momento para que llegam los carros y podias estar en el botequin que hay en frente y encontrandose la puerta de hierno abierta mejor dicho cerrada pero sin estar dada la vuelta a la llave, y el auto en la misma venda, asi que llegar nos otros si esta ya todo este preparado del mismo botequin haces el esperato.

Sacando el sombrero, entonces tu llevarmos para el fondo del mismo corredor, a uno tiempo los dos sobimos corriendo, pegamos a la puerta y nos dirigimos al auto y cuando los soldados se recuperan de la surpresa ya habermos desapparecido.

De 100 probabilidades teniamos 99 de irnos.

Sin otra novedad por el momento no mas que descarte que la suerte te sea propicia. Soy to amigo *Antonio Arias*.

Recibe recuerdo de parte de Atilio Martinez y de Ricardo.

El acorazato ya lo mandó ayunque estoy esperando el resultado; si pasas por la Casa Veado fijate si esta en la Vidirera."

Maria Fernandes

Maria Fernandez negou conhecer Arias, recusando prestar qualquer depoimento sobre o caso.

As diligencias proseguem.

A Universal fez extrahir hontem os sorteios de duas das suas séries

Na séde da Sociedade Anonyma de Peculios por Mutualidade, *A Universal*, realizaram-se hontem, ás 2 horas da tarde, os sorteios nas séries de 10:000$ e 20:000$000.

Os sorteios da primeira série começaram a ser effectuados em fevereiro, sendo o de hontem o quinto, que attingiu a um total de 25:000$000.

Na série de 20:000$, já foi distribuida a quantia de 30:000$ de bonificação que a acreditada mutuaria distribuiu aos seus socios, sem fazel-os pagar quota de especie alguma.

O acto foi bastante concorrido por socios, representantes da imprensa e pessoas gradas.

Terminados os trabalhos, foi servido champagne aos presentes.

Damos, abaixo, o resultado dos referidos sorteios.

Foram contemplados, na série de 10:000$, os seguintes mutuarios:

1, premio de 2:000$000 — Antonio Rosario e d. Olivia Maria da Silva, inscriptos sob o n. 1.704 e residentes em Entre-Rios — E. do Rio.

2, premio de 1:000$000 — Martiniano Villela e d. Mari Egydia da Silva, inscriptos sob o n. 2.421 e residentes na cidade de Lavras — E. de Minas.

3, premio de 500$000 — Adolpho Azarias Cabral e d. Eliza Agripina de Almeida, inscriptos sob o n. 4.786 e residentes em Campo do Meio — Estado de Minas.

4, premio de 500$000 — Fernando Gomes de Souza Brandão e d. Maria Carolina Rosa de Souza, inscriptos sob o n. 1.169 e residentes na cidade do Rio de Janeiro, ladeira da Conceição n. 19.

5, premio de 250$000 — João Pereira de Magalhães e d. Eleonora Dias de Magalhães, inscriptos sob o n. 1.009 e residentes em Parahybuna — Estado do Rio de Janeiro.

6, premio de 250$000 — Americo Martins Ferreira e d. Adelaide Candida Martins, inscriptos sob o n. 161 e residentes em Barbacena — Estado de Minas Geraes.

7, premio de 200$000 — Dr. Pio Alves Pequeno e d. Maria Isabel Diniz Alves Pequeno, inscriptos sob o n. 546 e residentes em S. Paulo de Muriahé — Estado de Minas Geraes.

8, premio de 100$000 — João Baptista Sabino e d. Maria das Dores Levasseur, inscriptos sob o n. 868 e residentes em Leopoldina — Estado de Minas Geraes.

9, premio de 100$000 — João Antonio dos Santos e d. Isabel Candida de Oliveira, inscriptos sob o n. 1.820 e residentes em Burity da Estrada — Estado de Minas Geraes.

10, premio de 100$000 — Ozorio Martins da Silveira e d. Anna Martins da Silveira, inscriptos sob o n. 2.211 e residentes em Ubá — E. de Minas.

Na de 20:000$ os abaixo descriptos:

1º premio de 4:000$000 — Herculano Gomes da Silva e d. Elisa Gomes da Silva, inscriptos sob o n. 4.706 e residentes em Villa de Iconha — Estado do Espirito Santo.

2º premio de 2:000$000 — José de Araujo Vaz de Mello e d. Gertrudes Paulina Vaz de Mello, inscriptos sob o n. 2.932 e residentes em Guaranezia — Estado de Minas Geraes.

3º premio de 1:000$000 — João de Souza Moura e d. Maria Ramos Nunes Moura, inscriptos sob o n. 4.472 e residentes em Cachoeiro de Itapemerim — Estado do Espirito Santo.

4º premio de 1:000$000 — Menotte Pignataro e d. Isabel Farrari, inscriptos sob o n. 2.031 e residentes em Guaranezia — E. de Minas.

5º premio de 500$000 — Adolpho Vieira de Rezende e d. Georgeta de Rezende, inscriptos sob o n. 2.095 e residentes em Queluz de Minas.

6º premio de 500$000 — Francisco Garcia de Paiva e d. Maria Augusta de Sequeira, inscriptos sob o n. 1.035 e residentes em Santa Barbara do Tugurio — Estado de Minas Geraes.

7º premio de 400$000 — José Francisco Romão e d. Maria da Conceição de Jesus, inscriptos sob o n. 1.367 e residentes em Restinga — Estado de Minas Geraes.

8º premio de 200$000 — Bernardo Affonso de Souza, inscripto sob o n. 2.401, residente na cidade de Lavras — Estado de Minas Geraes.

9º premio de 200$000 — Joaquim José Benjamin e d. Virginia de Figueiredo Murta, inscriptos sob o n. 1.379 e residentes em Muriahé — Estado de Minas Geraes.

10º premio de 200$000 — Francisco Caetano Ruas e d. Marinha Candida Villela de Oliveira, inscriptos sob o n. 3.138 e residentes em Pimenta — Estado de Minas Geraes.

As conferencias da Bibliotheca

O dr. Rodrigo Octavio iniciou hontem o seu curso de direito internacional privado

O dr. Rodrigo Octavio iniciou hontem, no salão das conferencias da Bibliotheca Nacional, um novo curso sobre materia de direito internacional privado.

A's 8 1/2 horas da noite, em que se realizou a primeira conferencia da série, o salão estava repleto.

O dr. Manoel Cicero, assumindo a presidencia, convidou para tomarem assento á mesa os srs. dr. Vicente Neiva, ministro do Supremo Tribunal Militar, Lara Castro, ministro do Paraguay, senador Epitacio Pessoa e Guimarães Natal, ministro do Supremo Tribunal Federal.

Declarou em seguida que iam recomeçar as conferencias da Bibliotheca, que tanto interessam ao progresso e á divulgação das idéas. As deste anno constituem uma serie geral e dois cursos especiaes. Da primeira estão encarregados os drs. Clovis Bevilacqua, Oscar Lopes, Afranio Peixoto, José Mendonça, professor Said Ali, drs. Araujo Vianna e Martim Francisco e das segundas os drs. Rodrigo Octavio e Oscar de Souza.

Iniciava o seu curso o dr. Rodrigo Octavio, que ia occupar-se d'*O direito positivo e a sociedade internacional*, sobre que versou o seu curso na Faculdade de Direito de Paris.

Que era o estudo do direito privado um dos mais interessantes, por isso que divergem as leis nacionaes e que se torna sensivel a necessidade de uniformizar a solução a dar aos conflictos internacionaes, no interesse geral da humanidade e no sentido de estreitar os laços da solidariedade humana. Os paizes da America obedeceram á tendencia para a uniformização dos principios dos direitos internacionaes privados, votando na 3ª Conferencia Pan-Americana do Rio de Janeiro uma convenção para ser elaborado um projecto de codigo de direito internacional privado e outro de direito internacional publico, projectos que foram magistralmente organizados por dois jurisconsultos brasileiros.

Que o curso do dr. Rodrigo Octavio não comprehendia senão os principios fundamentaes do direito internacional privado e que, professor da Faculdade de Sciencias Juridicas e Sociaes, versado em todos os departamentos da sciencia do direito, elle dedica particular attenção ao estudo do assumpto que vae ser desenvolvido na serie de conferencias a seu cargo.

Em varias das suas obras tem se occupado desta disciplina e sobre ella a materia ia ser tratada por quem a conhece como mestre e dispõe de elementos que difficilmente se encontram reunidos: [illegible] palavra fluente, primoroso estylo, qualidades didacticas, condição inegavel, intelligencia brilhante.

O jurisconsulto, o professor, o consultor geral da Republica, é tambem o poeta, o novelista, o orador, o membro fundador e secretario da Academia Brasileira.

E agradecendo o seu brilhante concurso, cedeu a palavra ao dr. Rodrigo Octavio, que foi recebido por uma salva de palmas ao subir á tribuna.

O conferente iniciou o seu curso sobre o direito positivo e a sociedade internacional, demonstrando que desde que o homem vive na sociedade existe o direito.

Estudar como esse direito actua é o fim do curso. Essas leis procuram regular a partilha dos bens dos estrangeiros, salvaguardar os direitos dos estrangeiros, os contratos celebrados com estrangeiros.

Lamenta que estes estudos não importantes, não merecessem ainda uma cathedra...

Entrando no assumpto da conferencia, refere-se á Persia, Egypto, onde os direitos do homem não eram reconhecidos, porque eram tratados abaixo dos cavallos e dos elephantes, e os seus trabalhos eram desprezados e amesquinhados. Confucio, na China, foi o primeiro que procurou elevar o homem, seguindo-se os hebreus, que deram tambem demonstrações de humanidade.

Roma merece apreciação demorada do conferente, no estudo da prevenção contra os homens, que eram considerados fóra da lei. E proseguindo brilhantemente na demonstração das vicissitudes da condição do estrangeiro através dos tempos, vem estudando as diversas épocas e phases por que a humanidade foi passando sem olvidar a invasão dos barbaros, que fragmentou o imperio dos Cezares, com a occupação de zonas appeteciveis, a época da inferioridade do homem com a creação do patronato, os direitos senhoriaes, a reacção da sociedade pelo feudalismo, o municipalismo, em Roma, quando se operou uma grande reacção contra o feudalismo, porque o povo dos municipios se tornou legislador, valorizando os homens pelas qualidades proprias, até a época do reconhecimento da igualdade civil.

A conferencia durou cerca de uma hora, e satisfez plenamente o auditorio, entre o qual estavam muitos collegas e discipulos do dr. Rodrigo Octavio, que, ao descer da tribuna, foi muito applaudido e felicitado por todos os presentes, pela brilhante conferencia realizada.

Tratamento das doenças dos cabellos — DR. VIEIRA FILHO — Rua da Alfandega, 95 — Das 2 as 4.

O coronel Elpidio da Boamorte, director da Recebedoria do Districto Federal, deu o seguinte despacho no requerimento em que Delfim Coelho & C. pedem para effectuar diversos pagamentos em moeda de prata:

"As moedas de prata só podem ser recebidas no limite das leis ns. 1.9[illegible], de 30 de dezembro de 1904, art. 16, 2ª parte, e 1.453, de 30 de dezembro de 1905, art. 30, paragrapho 1º, conforme explicou a circular n. 4 de 9 de fevereiro de 1908."

CARTÕES POSTAES
Por atacado — Avenida Passos n. 99

MUSICA

Nize Baptista

Concluiu brilhantemente, no sabbado, o curso de piano, no Instituto Nacional de Musica, sendo approvada com distincção, a gentil senhorita Nize Baptista, alumna do provecto professor Alfredo Bevilacqua, e filha do dr. Arthur Baptista, estimado funccionario dos Telegraphos.

A senhorita Nize Baptista tem recebido muitos cumprimentos, por haver terminado com tão auspiciosos resultados os seus estudos artisticos.

O expediente da sessão de hontem, da Camara, constou dos seguintes papeis:

telegramma do sr. Jonathas Pedrosa, presidente do Estado do Amazonas, communicando haver-se installado a segunda sessão ordinaria da oitava legislatura do Estado; requerimento de Pedro Teixeira do Couto e outros, operarios do Arsenal de Marinha do Rio de Janeiro, pedindo pagamento de diarias; officio da legação da Austria-Hungria, agradecendo as homenagens prestadas á memoria do archiduque Fernando; requerimento de José Bernardino de Moura e outros, empregados na Alfandega desta capital, pedindo que não se supprima a classe de encarregados dos guindastes; telegramma dos armadores da praça do Pará, possuidores de 58 vapores, pedindo que não se augmente a subvenção da Amazon River sem concorrencia publica, visto como essa empresa procura obter tal augmento para anniquilar á custa do Thesouro, a navegação particular, feita por armadores nacionaes, sem onus para o paiz; e pareceres das commissões permanentes.

O ministro da Fazenda autorizou o presidente do concurso de 2ª entrancia da Delegacia em S. Paulo, a proseguir os trabalhos desse concurso e, de accôrdo com o delegado fiscal e o inspector da Alfandega de Santos, a dividir os concorrentes em turmas, de modo a não prejudicar o serviço publico.

WATERMAN'S — A melhor caneta com tinta — Papelaria Botelho; rua do Ouvidor, 65.

OS RATONEIROS

O «Tiririca» é preso e confessa a autoria de um roubo

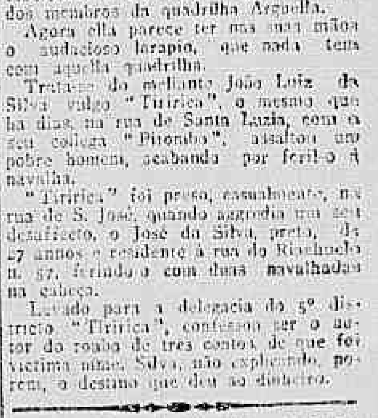

O "Tiririca"

Suppoz a principio, a policia, que o autor do roubo de que foi victima mme. Silva, esposa do sr. Gustavo Silva, estabelecido á rua Chile n. 33, fosse um dos membros da quadrilha Arguella.

Agora ella parece ter na sua mão o audacioso larapio, que nada tem com aquella quadrilha.

Trata-se do meliante João Luiz da Silva, vulgo "Tiririca", o mesmo que ha dias, na rua de Santa Luzia, com o seu collega "Pitombo", assaltou um pobre homem, acabando por feril-o á navalha.

"Tiririca" foi preso, casualmente, na rua de S. José, quando aggredia um seu desaffecto, o José da Silva, preto, de 27 annos e residente á rua do Riachuelo n. 57, ferindo-o com duas navalhadas na cabeça.

Levado para a delegacia do 5º districto, "Tiririca", confessou ser o autor do roubo de tres contos, de que foi victima mme. Silva, não explicando, porém, o destino que deu ao dinheiro.

O presidente da Republica assignou hontem uma mensagem, dirigida ao Congresso Nacional e a que acompanha uma exposição do ministro da Guerra, mostrando a necessidade de decretar-se uma lei que regule a passagem, em tempo de guerra, para a jurisdicção do respectivo ministerio, do serviço de estradas de ferro do paiz e implicitamente, [illegible] de dependencia com as autoridades militares dos funccionarios civis e representantes de emprezas particulares de transportes.

Por portaria de hontem do ministro da Fazenda, foi nomeado Honorato Marinho Galvão para o logar de agente fiscal dos impostos de consumo da 12ª circumscripção do Estado de Pernambuco, sendo exonerado do referido cargo, por abandono de emprego, Floriano Pessoa Valença.

NA COZINHA,
um Fogão a Gaz equivale a um mealheiro que todos os dias recebesse um deposito de alguns mil-réis.

ELEIÇÃO NO ESTADO DO RIO

O sr. Nilo Peçanha eleito

Podemos proclamar hoje o resultado da eleição do Estado do Rio de Janeiro.

Publicámos, abaixo, os resultados de todos os municipios e, acceitando as actas mais exaggeradas da apuração governista, ainda assim, o senador Nilo Peçanha se elege por [illegible] votos de maioria absoluta.

Não venceu o senador fluminense. Venceu a dignidade da Federação Republicana.

Nictheroy, Nilo Peçanha, [illegible]; Sodré, 472.
S. Gonçalo, Nilo, 425; Sodré, 416.
Araruama, Nilo, [illegible]; Sodré, 201.
Barra de S. João, Nilo, [illegible]; Sodré, 229.
Cabo Frio, Nilo, [illegible]; Sodré, 61.
Capivary, Nilo, [illegible]; Sodré, 357.
Itaborahy, Nilo, [illegible]; Sodré, 211.
Magé, Nilo, [illegible]; Sodré, [illegible].
Maricá, Nilo, [illegible]; Sodré, [illegible].
Rio Bonito, Nilo, [illegible]; Sodré, [illegible].
S. Pedro Aldeia, Nilo, [illegible]; Sodré, 326.
Campos, Nilo, [illegible]; Sodré, [illegible].
Itaperuna, Nilo, [illegible]; Sodré, [illegible].
Macahé, Nilo, [illegible]; Sodré, 547.
S. João da Barra, Nilo, [illegible]; Sodré, 497.
Magdalena, Nilo, [illegible]; Sodré, 285.
Cantagallo, Nilo, [illegible]; Sodré, 468.
Bom Jardim, Nilo, [illegible]; Sodré, 702.
Carmo, Nilo, [illegible]; Sodré, 300.
Duas Barras, Nilo, [illegible]; Sodré, 297.
[illegible], Nilo, 328 (em cartorio).
Monte Verde, Nilo, [illegible]; Sodré, 1.587.
Friburgo, Nilo, [illegible]; Sodré, 176.
[illegible], [illegible] (em cartorio).
Santo Antonio de Padua, Nilo, 1.135; Sodré, 745.
S. Francisco de Paula, Nilo, 588; Sodré, 612.
S. Sebastião Alto, Nilo, [illegible]; Sodré, 339.
S. Fidelis, Nilo, 1.039; Sodré, 353.
Petropolis, Nilo, [illegible]; Sodré, 629.
Iguassú, Nilo, [illegible]; Sodré, 146.
Itaguahy, Nilo, [illegible]; Sodré, [illegible].
Parahyba do Sul, Nilo, [illegible]; Sodré, 595.
Pirahy, Nilo, [illegible]; Sodré, [illegible].
Sapucaia, Nilo, [illegible]; Sodré, 25.
Sumidouro, Nilo, [illegible]; Sodré, 269.
Therezopolis, Nilo, [illegible]; Sodré, 101.
Vassouras, Nilo, [illegible]; Sodré, 600.
Barra do Pirahy, Nilo, [illegible]; Sodré, 558.
A. Reis, Nilo, [illegible]; Sodré, 62.
Barra Mansa, Nilo, [illegible]; Sodré, [illegible].
Mangaratiba, Nilo, [illegible]; Sodré, 129.
Paraty, Nilo, [illegible]; Sodré, [illegible].
Rezende, Nilo, [illegible]; Sodré, 528.
Rio Claro, Nilo, [illegible] (em cartorio).
S. João Marcos, Nilo, [illegible]; Sodré, 5.
Santa Thereza, Nilo, [illegible]; Sodré, 422.
Valença, Nilo, [illegible]; Sodré, 591.

TOTAL

Nilo Peçanha	[illegible]
Feliciano Sodré	[illegible]

ELEIÇÃO DE UM DEPUTADO FLUMINENSE

4º districto

Dr. Domingos Mariano	3.997
Coronel João Maria	3.044

Tratamento das doenças das unhas — DR. VIEIRA FILHO — Rua da Alfandega, 95 — Das 2 as 4.

CRIMINOSO PRESO

A policia do 7º districto prendeu hontem o perigoso desordeiro Mario Sebastião Campos, vulgo *Nair*.

Nair achava-se foragido, devido a uma aggressão a tiros de revólver que levára a effeito, no dia 10 do corrente, em um botequim da rua de S. Clemente contra Turibio Bomfim.

O desordeiro foi autuado e trancafiado no xadrez.

SUICIDIO ?

Um confeiteiro da Castellões desapparece de maneira mysteriosa

Antonio dos Santos Ramos

Suicidio? Crime? Ninguem o sabe. O que é certo é que, desde o dia 10 do corrente ninguem o vê. E o confeiteiro Antonio dos Santos Ramos saira do serviço na Castellões mais cedo que de costume promettendo voltar.

Antonio dos Santos parecia soffrer das faculdades mentaes, e a sua familia alarmada resolveu procurar a policia do 10º districto, a quem pediu descobrisse o seu paradeiro.

Não levava o infeliz dinheiro nenhum, o que exclue a hypothese de ter embarcado daqui. Elle é casado, e reside com a familia á rua D. Candida numero 25 A em S. Christovão.

E' um homem de 40 annos e de constituição robusta.

Que destino terá tomado? E' o que sua familia e os seus amigos procuram saber.

A MULHER NUA
De hoje até domingo, no CINEMA IDEAL

A Recebedoria do Districto Federal arrecadou hontem 112:005$146 e desde o começo do mez, 1.204:[illegible]. Em egual periodo do anno passado a renda attingiu a 1.116:[illegible].

UZAE a tinta Sardinha, actualmente a melhor do nosso mercado.

O DIA NO SENADO

A sessão foi presidida pelo sr. Araujo Góes.

O expediente constou de um "veto" do prefeito do Districto Federal á resolução do Conselho Municipal, mandando pagar ao funccionario João Augusto Godoy, a importancia dos vencimentos correspondentes ao tempo em que esteve arredado de suas funcções, e de um telegramma do governador do Amazonas, communicando a installação do Congresso Estadoal.

Em seguida, o sr. João Luiz Alves occupou a tribuna, protestando, na qualidade de relator do orçamento da Marinha, contra a interpretação dada pelo Tribunal de Contas, quanto á applicação da lei orçamentaria vigente, na parte a elle relativa.

S. ex. não comprehende que o Tribunal, registrando o orçamento de accordo com o art. 17, impugnasse as suas tabellas na parte referente aos lentes da Escola Naval, que, como os outros serventuarios daquelle Ministerio passaram a ser regidos pela remodelação de 1907 e não pela constante do art. 15, do orçamento votado, ali incluida incondicionalmente.

Adoptada a maneira por que o Tribunal interpretou a questão, verifica-se o seguinte absurdo, e vem a ser que, funccionarios que pelo art. 17 devem perceber seis contos, ficarão com nove contos, *ex-vi* do art. 16.

Este não foi e nem podia ser o pensamento da commissão de Finanças, nem do poder legislativo, de votar o orçamento da Marinha.

Passando-se á ordem do dia, foram approvados, em discussão unica:

o requerimento do sr. Raymundo de Miranda, solicitando a nomeação de uma commissão mixta para estudar os contratos de arrendamento de estradas de ferro e propôr as medidas que considerar acauteladoras do patrimonio nacional;

o parecer da commissão de Finanças, n. 18, de 1914, opinando que seja archivado o requerimento em que Virgilio Joaquim das Chagas Lemos, administrador dos Correios do Estado do Maranhão, pede um anno de licença, visto ter sido o requerente aposentado.

Em 2ª discussão, foi rejeitada a proposição da Camara dos Deputados, n. [illegible], de 1913, autorizando o presidente da Republica a conceder seis mezes de licença a Procopio Pinto da Cunha Moura, operario de 4ª classe da Estrada de Ferro Central do Brasil para tratamento de saude.

E levantou-se a sessão.

Tratamento da syphilis — DR. VIEIRA FILHO — Rua da Alfandega, 95 — Das 2 as 4 horas.

O ministro da Fazenda arbitrou em 1:500$000 a fiança do collector das rendas federaes nos municipios de Santa Maria Magdalena e S. Sebastião do Alto, no Estado do Rio de Janeiro.

LOTERIA FEDERAL — 100:000$, por 8$000, depois de amanhã.

O commandante do cruzador inglez *Glasgow*, entrado ante-hontem neste porto, esteve hontem no gabinete do ministro da Marinha, em visita a s. ex.

Café Globo, Chocolate, bombons finos e fantasias de chocolate. 44 Ag Behring & Cª, 7 Set. 193.

INTEGRADORA Approvada pelo governo, por decreto n. 10888 de 10de Maio de 1914—Constitue dotes de casamentos e nascimentos—Peçam prospectos a succursal. Rua 7 de Setembro n.174 (1º andar).

OS CASOS INTERESSANTES

O inspector da Alfandega portador de um contrabando!

Ha tres dias foi passado na Alfandega um contrabando, que pelas circumstancias de que se revestiu deixa muito longe todas as proezas de Arsène Lupin.

Narremos o facto.

No dia 12 do corrente, o sr. Crescentino de Carvalho, inspector da Alfandega, teve denuncia de que a bordo do vapor *Avon*, que devia entrar no dia seguinte, havia um grande contrabando de joias.

O inspector não quiz confiar a ninguem a diligencia, e, guardando comsigo as indicações que lhe dava a carta anonyma, dirigiu-se para bordo, mal o navio encostou no cáes.

Depois de longas e infrutiferas pesquizas, ia já retirar-se, quando foi abordado por um cavalheiro, que, cumprimentando-o, lhe perguntou respeitosamente si tinha a honra de falar com o sr. inspector da Alfandega.

Tendo resposta affirmativa, o cavalheiro, perfeito typo de *gentlman*, tirou do bolso uma linda carteira e de dentro desta um cartão de visitas em que se lia, além de seu nome, o cargo diplomatico que exercia: consul do Brasil em Valparaiso. Apresentado por esta fórma, o diplomata declarou ao inspector que tinha em sua *cabine* um pacote contendo sementes de plantas e arvores fructiferas destinadas ao Ministerio da Agricultura, e pedia ao sr. Crescentino a fineza de levar a encommenda comsigo e deixal-a na Alfandega, até que fosse requisitada pelo dr. Reynaldo de Carvalho, secretario do ministro, a quem já tinha escripto a respeito.

O inspector acquiesceu benevolamente ao pedido, e levando ao seu gabinete sobraçava com todo o cuidado o pacote das preciosas sementes.

Isto se passou por cerca de 11 horas da manhã. Eram já 2 1/2 para 3 horas da tarde, quando se apresentou no gabinete do inspector um funccionario do Ministerio da Agricultura, que, em nome do dr. Edwiges de Queiroz, ia saber si estava na Alfandega um pacote de sementes destinado áquelle Ministerio e de que devera ter sido portador o nosso consul em Valparaiso.

Mediante um recibo, que o funccionario ministerial se promptificou a passar, foi-lhe entregue a encommenda e elle retirou-se cheio de mesuras e agradecimentos.

Cerca de 1/4 de hora mais tarde, tocava o telephone da mesa do inspector e o escripturario Carneiro da Cunha, do seu gabinete, ouvia e transmittia ao sr. Crescentino o seguinte recado:

"Quem fala aqui é aquelle homem de bigodes que se apresentou ao sr. inspector, a bordo do *Avon*, como consul do Brasil em Valparaiso; é a mesma pessoa sem bigodes que foi a seu gabinete como funccionario do Ministerio da Agricultura. Venho agradecer ao sr. inspector as minhas joias que elle trouxe para terra e me entregou, pensando que eram sementes. Muito obrigado."

Em seguida, Arsène Lupin deixou o phone e o inspector, furioso, baixou uma serie de portarias e officios ao chefe de policia...

DEPOIS DE AMANHÃ — 100:000$ por 8$000. LOTERIA FEDERAL.

AS CONFERENCIAS JURIDICO-POLICIAES

Dr. Eurico Cruz

Realiza-se hoje, ás 8 e meia horas da noite, no salão de honra da Policia Central, a quarta conferencia juridico-policial, da série organizada pelo sr. Francisco Valladares.

O thema da conferencia de hoje é "Policia e Justiça" e o orador é o dr. Eurico Cruz, ex-primeiro delegado auxiliar e actual juiz criminal.

O dr. Eurico Cruz, que deixou na administração policial uma tradição de competencia, das mais brilhantes, e, como pretor, se vae impondo, cada vez mais, á admiração de todos, não podia ter escolhido assumpto mais de accôrdo com a sua cultura e com o seu temperamento, que o da conferencia de hoje.

Tudo faz crêr que o salão do palacio da Policia seja pequeno para caber todos quantos procurarão ouvir o distincto magistrado.

A MULHER NUA
De hoje até domingo, no CINEMA IDEAL

O ministro da Fazenda approvou o acto do delegado fiscal do Thesouro no Estado da Bahia, designando o escripturario da Alfandega do mesmo Estado Egydio Jorge Franco para fiscalizar as mercadorias isentas de direitos na alludida Alfandega.

IMPOTENCIA Cura radical, sem auxilio de drogas. Informações gratis, verbaes ou por cartas. Dr. M. T. Sanden, largo da Carioca n. 15, 1º andar — Rio.

Do dr. Carlos Guimarães, presidente em exercicio do Estado de S. Paulo, recebeu hontem o dr. Rivadavia Corrêa, ministro da Fazenda, telegramma communicando-lhe a installação do Congresso Legislativo do Estado.

Nada de hesitações
Só depois de muitas desillusões e despesas hão de acabar por adquirir um fogão Berta, por ser o mais economico e asseiado; por que não compram já?! Rua Uruguayana 141.

Um conselho muito util

Ninguem deve usar oculos ou pince-nez sem saber, com firmeza, o grão que precisa. A casa Vieitas, dispondo de um apparelho para esse fim fará gratuitamente o exame a quem lá comprar as lentes — Rua da Quitanda, 90.

O ministro da Viação, tomando conhecimento da representação feita pela Associação Commercial do Rio de Janeiro, em nome do commercio desta praça, pedindo o despacho das mercadorias retidas nos armazens do Cáes do Porto, nas condições previstas no art. 254, n. 2, da Nova Consolidação das Leis das Alfandegas, mediante o pagamento de 60 dias de armazenagem até 30 de setembro vindouro autorizou o inspector federal de Portos, Rios e Canaes a providenciar no sentido de ser adoptada, nos armazens do novo cáes, a resolução tomada pelo ministro da Fazenda, relativamente aos armazens da Alfandega, de accordo com o que aquelle chefe de serviço teve occasião de expôr em os officios de ns. 410 e 417, de 29 e 30 de maio ultimo sobre o assumpto.

100:000$000 — DEPOIS DE AMANHÃ — LOTERIA FEDERAL. Preço do bilhete, 8$000.

O ministro da Fazenda fez remetter ao director da Casa da Moeda, para informar, o telegramma do delegado fiscal no Estado da Bahia, pedindo autorização para sellarem de talheres de loteria com estampilhas de 10 e 20 réis, por haver ali falta de sellos para aquelle fim.

100 CONTOS SABBADO NOVO PLANO
CENTRO LOTERICO
Rua Sachet, 4, antiga Nova do Ouvidor

ILEGÍVEL

No Supremo Tribunal

O «habeas-corpus» do deputado Corrêa Lima

Foi hontem julgado pelo Supremo Tribunal o pedido de "habeas-corpus" impetrado em favor de varios cidadãos, que se acham presos na capital do Estado do Ceará, entre os quaes o tenente Corrêa Lima, possuidor de um salvo conducto fornecido pelo mesmo Tribunal desde o mez de maio ultimo.

O relator do feito, ministro Godofredo Cunha, leu o telegramma de informação de que é signatario o governador do Estado referido, ficando o Tribunal inteirado de que todos os detidos presos, com excepção do mencionado militar, haviam sido restituidos á liberdade. Entretanto, o tenente Corrêa Lima, assim que foi detido, reclamou do juiz federal da respectiva secção o cumprimento do "habeas-corpus" que lhe fôra concedido pelo Supremo, tendo o juiz attendido á reclamação do paciente.

O coronel Aziacto Mello, inspector da região militar, porem, allegando que o alludido tenente estimulara a sublevação da força militar da nação, aquartelada na capital daquelle Estado, para depor as autoridades constituidas, declarou que a processal-o, prendendo-o preventivamente, apezar de saber do facto ser elle portador de um "habeas-corpus" do Supremo Tribunal.

Acabada a leitura do relatorio, o ministro Godofredo Cunha opinou pelo não conhecimento do pedido, explicando [illegible] o seu voto.

O ministro Pedro Lessa falou em seguida ao relator do feito votando pela concessão do remedio legal pedido, pelas razões já sobejamente conhecidas de reputar sedes os actos praticados na actual situação inconstitucionaes.

O ministro Sebastião de Lacerda rectificou a opinião do seu collega Pedro Lessa, acabando por propor, com veemencia indignada, a responsabilidade do inspector da região, autor do desacato ao mais alto tribunal do paiz.

O sr. Pedro Lessa declarou, então, que apoiava a opinião do seu collega, dando o seu voto nesse sentido.

O procurador geral da Republica discordou dos seus collegas, allegando que o "habeas-corpus" concedido ao paciente o foi por uma maioria occasional, contrariando positivamente a jurisprudencia do Tribunal. Accentuou tambem que o remedio legal concedido ao paciente não impede o processo de deserção de que o mesmo estava accusado.

O sr. Sebastião de Lacerda apartesou o orador, declarando que a decisão tomada pela maioria occasional é do Supremo Tribunal e isso deveria bastar para que ella fosse respeitada.

O sr. Guimarães Natal tambem foi de opinião contra a concessão da ordem impetrada, por duas razões: porque o paciente está ainda em gozo das immunidades parlamentares e porque respondeu perante autoridade incompetente. Tambem votava pela responsabilidade do inspector da região, com extensiva e conhecimento desrespeitoso á decisão do Tribunal.

O ministro Enéas Galvão, depois de distinguir a situação do paciente, como deputado e como accusado de crime de sublevação, expôz ao Tribunal os motivos por que deixava de apreciar a primeira dessas qualidades para considerar a legalidade ou não da sua prisão. Entretanto, reputava a prisão illegal, porque fôra ordenada por autoridade incompetente, como é o inspector da região. Dessa opinião se manifestou o ministro Oliveira Ribeiro.

Encerrada a discussão, o presidente recolheu os votos, sendo a ordem concedida. Votaram contra a concessão o sr. Godofredo Cunha, que não tomou conhecimento, e os srs. Coelho e Campos e André Cavalcanti, que a negaram.

Além do sr. Sebastião Lacerda, que propoz, votaram pela responsabilidade do coronel Aziacto Mello os srs. Pedro Lessa, Guimarães Natal, Canuto Saraiva, Leoni Ramos e Canuto Saraiva declarando que o fazia tambem por ter lido nos jornaes presentes que as manifestações feitas a responsabilidade do inspector militar. Mas o ministro Pedro Lessa, como o relator do assumpto, evitando provocar a votação dos outros ministros, tendo então o coronel Mello do escapado da responsabilidade justamente pela sua attitude em relação ao Supremo Tribunal.

IMPOTENCIA

As Gottas Estimulantes do Dr. Bettencourt, especialista das vias urinarias, são um poderoso tonico para a cura da Impotencia.

Depositario: Drogaria Berrini; rua do Hospicio n. [illegible]

O ministro da Viação indeferiu o requerimento em que Francisco Ribeiro de Moura Escobar pedia fosse a linha de Taubaté a Ubatuba prolongada até São José do Paraiso, para entroncar com a Rêde Sul-Mineira.

QUESTÕES DE FAMILIA

Um ancião baleado pelo sobrinho

No logar denominado Rio Grande, em Jacarépaguá, vivia o lavrador Martins Soares Campos, benquisto no logar. De certo tempo para cá o seu sobrinho Virgilio Luiz Cordeiro começou com elle a implicar, por motivo ainda ignorado. Hontem, Virgilio chamou o irmão Abilio Cordeiro e foi com elle exigir uma satisfação do velho.

Este não quiz entrar em explicações então, Virgilio desfechou-lhe um tiro, indo a bala ferir o alvejado no antebraço esquerdo.

Os dois irmãos foram presos e autoados no 24º districto.

O ferido recebeu curativo numa pharmacia local e ficou em tratamento na sua residencia.

Pallidez, fraqueza, desanimo, devem-se á nutrição insufficiente. O remedio supremo é a

Emulsão de Scott

de duplo effeito, porque é medicina e alimento ao mesmo tempo.

Deve ser de SCOTT.

222

TERRA & MAR

Exercito

Conforme os tempos noticiámos, o ministro da Guerra concedeu licença ao engenheiro militar, major Alipio Gama para servir no Tribunal Arbitral de limites entre os Estados do Espirito Santo e Minas Geraes.

O conhecido profissional foi encarregado pelo referido tribunal, de uma pericia, na zona litigiosa e da qual defende o "veridictum" do mesmo tribunal.

— O ministro da Guerra já providenciou para que seja fornecido ao 1º regimento de artilharia montada, o material necessario á installação de uma ferraria em dependencia daquelle regimento.

Esse material será retirado do que se acha a cargo das obras da Villa Militar, cujos trabalhos estão paralysados por falta de verba.

— Foram transferidos: na arma de cavallaria: do 9º regimento para o 1º, o aspirante Henrique Augusto da Silva e do 9º regimento para o 14º, o 2º tenente Reynaldo Antonio Quadros; na arma de infantaria: do 4º regimento para a 1ª companhia de metralhadoras, o 2º tenente Newton de Azevedo Cavalcante e desta companhia para aquelle regimento, o 2º tenente Francisco Emilio Rodrigues; do 2º regimento de cavallaria para o 11º regimento, o 1º tenente Osvaldo Villa Bella e Silva e do 3º esquadrão de trem para o 9º batalhão de cavallaria, o 2º tenente Leonidas Leal.

— Foram classificados na arma de cavallaria: no 1º regimento, o 1º tenente Deoclesiano Xavier de Souza e o 2º tenente Helion da Fontoura Rangel e no 8º regimento Octavio de Siqueira.

— Falleceu em dia 13, no Estado da Bahia, o 1º tenente reformado José Corbino Machel; e no dia 12, no Rio Grande do Sul, o 2º tenente de cavallaria Alvaro Alves da Cruz.

— De accordo com o parecer da junta medica da 9ª região, o general inspector da mesma região mandou para tratamento de saude ao 2º tenente Ataulpho Alves de Andrade, do 5º batalhão de artilharia.

— Nos corpos da 9ª região foram mandados incluir, por terem haverem sido julgados aptos para o serviço do Exercito, Tasso José Francisco Belem, com destino ao 2º batalhão; e com destino ao [illegible] Armando de Azambuja Gama [illegible] de Azambuja.

Serviço para hoje:

Superior do dia, capitão Miguel de Oliveira Carneiro.

Dia ao quartel-general da 9ª região, assim o 2º tenente G. de Gouvêa.

De serviço ao posto medico da direcção de saude acha-se o dr. Angelo Goudi.

— Auxiliar do official do dia á 9ª inspecção, auxiliar do official a guardas de Ministerio da Guerra e Hospital Central e a patrulha para a estação de Madureira e brigada mixta para os dois quarteis e a guarda do auxiliar do superior de dia a guarnição, patrulha para a estação do Dous Cães e a guarda do quartel do Cattete.

Uniforme, 5º.

* * *

Brigada Policial

Serviço para hoje:

Superior de dia, major Alfredo Badaró. Official de dia á Brigada, capitão Rocha Silveira.

Medicos: de dia ao hospital, capitão graduado dr. Rocha Frota; de promptidão, tenente dr. Cezar Lima; de dia, alferes honorario Porcedimo.

Pharmaceuticos: de dia, alferes pharmaceutico Aguiar Corrêa e pharmaceutico Pires de Oliveira.

Dentista de visita, alferes Candido de Oliveira.

Parada, a banda de musica com um tambor do 4º batalhão.

Musica de guarnição no quartel do corpo, a do 3º batalhão.

Guardas: da Caixa de Amortização, alferes Ferreira; Nacional, alferes Arthur do Carmo; da Casa da Moeda, alferes Salvador Teixeira; Thesouro, alferes Ildefonso Coelho, da Casa de Correcção, alferes Salvador de Souza; do Palacio, capitão Narcizo de Campos; no 1º batalhão, alferes Ildefonso Coelho; no 3º, alferes Narcizo de Sá; no 3º, alferes Barros Ferreira; no 4º, tenente Ferreira de Lucena; o 5º, alferes Ferreira de Abreu; na cavallaria, capitão Alcebiades Catalão, e no corpo de serviços auxiliares, alferes Raul dos Santos.

Uniforme, tetimo, com polainas pretas.

* * *

Corpo de Bombeiros

Serviço para hoje:

Estado-maior, tenente Barros.

Auxiliar, alferes Narcizo.

Promptidão: 1º soccorro, tenente Miranda, 2º soccorro, alferes Jeronymo.

Manobras de registros, alferes Romana.

Ronda aos theatros, capitão Moraes.

Medico de dia, tenente dr. Tito.

Emergencia, major dr. Vianna e capitão Fernandes.

Uniforme, 5º.

Commandante da guarda, furriel Sobrinho.

Inferior de dia, sargento Azevedo.

PELO TELEGRAPHO

A CHAGA QUE NÃO FECHA

O caricaturista alsaciano Hansi, condemnado pelo tribunal de Leipzig, refugia-se na França

PARIS, 15.

O caricaturista alsaciano Hansi, condemnado a um anno de prisão pelo tribunal de Leipzig, por ter publicado um album de caricaturas consideradas offensivas aos allemães, escreveu uma carta ao *Figaro*, manifestando a intenção de ficar residindo na França e de se naturalizar francez.

Como se sabe, Hansi obteve uma licença de quatro dias, para visitar a familia, e, aproveitando-se della, refugiou-se em territorio francez.

(*Havas.*)

INGLATERRA

LONDRES, 15.

As autoridades policiaes prenderam hoje diversas suffragistas que aggrediram a chicote o secretario de Estado pela Escossia, sr. Mc. Kinnon Wood.

* * * A Camara dos Lords rejeitou, por 119 votos contra 49, o projecto de lei, approvado pela Camara dos Communs, que extingue o voto plural.

(*Havas.*)

FRANÇA

PARIS, 15.

O Senado approvou hoje o orçamento geral do paiz para o exercicio de 1915, rejeitando, entretanto, o artigo o projecto do imposto sobre as rendas relativo á taxação "post-mortem".

A Camara dos Deputados tambem approvou o orçamento, em conjunto, por 275 votos contra 103, mas discordou da opinião do Senado, com relação áquelle artigo do projecto de imposto sobre as rendas, o qual obteve 318 votos a favor e 244 contra.

* * * O presidente Poincaré, que devia partir á tarde para a Russia, só o fará depois da meia-noite, devido á sessão parlamentar se ter prolongado até mais tarde.

* * * O dr. Graça Aranha, ministro do Brasil na Hollanda, e que aqui se encontra ha tempos, submetteu-se hoje, na Legação do Brasil, á inspecção de saude, visto pensar em pedir a sua aposentadoria.

Os medicos constataram que o estado de saude do dr. Graça Aranha requer repouso immediato.

O dr. Graça Aranha partirá á noite para Divonne-les-Bains (Aix), onde pretende passar uma temporada.

* * * Partiu hoje para Dunkerque, onde embarcará para a Russia, o presidente da Republica, sr. Poincaré, que vae em visita official ao tzar Nicoláo.

* * * Encerraram-se hoje as sessões do Parlamento.

A sessão na Camara dos Deputados durou até ás primeiras horas da noite.

A Camara nomeou o sr. Märin relator geral do orçamento da Republica para 1915, que foi hoje apresentado pelo ministro das Finanças, sr. Houlens.

Havas.

PARIS, 15.

O Senado incumbiu a commissão de guerra para fazer uma syndicancia rigorosa sobre as declarações trazidas a publico pelo senador Humbert, acerca da deficiencia de armamentos do exercito.

* * * O presidente da Republica, sr. Raymond Poincaré, não póde partir hoje de manhã para Cherburgo, como tinha assentado, em virtude de ter-se prolongado a sessão do parlamento, e partirá amanhã cedo de Dunkerque, a bordo do couraçado "France", com destino á Russia.

Americana.

ALLEMANHA

BERLIM, 15.

O governo resolveu crear, em Kiel, uma repartição destinada á fiscalização da aviação naval.

(*Havas.*)

BERLIM, 15.

A *Vossische Zeitung*, escrevendo sobre o attentado de que foi victima o monge Rasputin, diz saber que o mesmo acaba de succumbir aos ferimentos recebidos.

* * * Acaba de partir de Kiel uma esquadra de alto mar, que irá fazer manobras nas costas da Noruega, durando as mesmas cerca de tres semanas.

(*Americana.*)

A SITUAÇÃO NA ALBANIA

Emquanto Guilherme I cuida de projectos financeiros e militares, os rebeldes derrotam as tropas realistas

LONDRES, 15.

O *Times* publica um telegramma de Durazzo informando que o principe Guilherme de Wied convocou os representantes das potencias para uma reunião que se effectuará sexta-feira, em palacio, afim de discutir varios projectos financeiros e militares de caracter urgente.

O principe de Wied pediu aos representantes das potencias que déssem todo o apoio aos referidos projectos.

(*Havas.*)

LONDRES, 15.

A opinião publica não é sympathica á questão albaneza, sendo por isso possivel acontecer, não encontrar aqui o principe de Wied, o auxilio da força armada que solicitou ás grandes potencias europêas.

DURAZZO, 15.

Em consequencia da grande concentração em Valona, de habitantes dos territorios que circumdam essa cidade, faz-se sentir extraordinariamente a falta de viveres.

O burgo-mestre de Valona pede com toda a urgencia soccorro ás potencias, aproveitando a opportunidade para apontar que tropas gregas, disfarçadas em epirotas, estão empenhadas em combates contra as forças do principe Guilherme de Wied.

(*Americana.*)

ITALIA

ROMA, 15.

Telegrapham de Napoles, communicando que se vão accentuando as melhoras do duque de Aosta.

* * * Telegrapham de Napoles:

"Foi publicado de tarde o seguinte boletim sobre o estado do duque de Aosta:

"A febre soffreu pequena diminuição, sendo a temperatura maxima, registrada desde hontem, de 39,5. As dores abdominaes amorteceram um pouco, mas persistindo a fraqueza do coração e a manifestação de uma reacção nephritica, mantem-se a gravidade do actual periodo da molestia."

(*Havas.*)

HESPANHA

MADRID, 15.

O conde de Romanones, que presentemente se encontra em Marrocos, escreveu uma carta ao sr. Dato, chefe do gabinete, transmittindo-lhe o pedido que ali lhe foi feito para que se inicie immediatamente a construcção da projectada estrada de ferro de Tanger a Fez.

(*Havas.*)

AUSTRIA

BUDAPEST, 15.

Annuncia-se que o conde de Tisza, chefe do gabinete hungaro, esclarecerá, na primeira sessão da Camara Baixa, em termos pacificos e cordiaes o estado das relações entre a Austria-Hungria e a Servia, salientando que a guerra é a "ultima ratio" das nações.

O chefe do gabinete declarará, no entanto, que o governo está disposto a reprimir energicamente a agitação panservia na Bosnia, e affirmará que nada têm a temer os subditos austriacos residentes em Belgrado, visto que o governo servio se responsabilisou pela sua segurança.

(*Havas.*)

RUSSIA

S. PETERSBURGO, 15.

Devido á enorme estiagem que tem soffrido a Russia, e de que não ha memoria nestes ultimos trinta annos, florestas colossaes estão incendiadas pelo fogo, constituindo uma importante perda de riqueza.

(*Americana.*)

SUISSA

GENEBRA, 15.

A Sublime Porta pediu ao governo Suisso para designar um arbitro, no caso de não chegar a accordo a commissão greco-turca, incumbida de regular as questões pendentes entre os dois paizes.

(*Havas.*)

POLITICA ARGENTINA

A nomeação do general Allaria para a pasta da guerra foi bem recebida

BUENOS AIRES, 15.

Causou geral surpresa a nomeação do general Allaria para a pasta da guerra, pois esperava-se que a escolha do vice-presidente da Republica recaisse na pessoa do general Ricchieri, que ultimamente conferenciou repetidas vezes com os drs. Saenz Peña e Victorino de la Plaza, tendo o mesmo tratado do seu plano de reorganização do Exercito, que submettera áquelles dois estadistas.

* * * O novo ministro da Guerra, general Allaria, tem-se recusado a conceder entrevistas aos jornalistas que o têm procurado, allegando que nada pode dizer, antes de ser publicada officialmente a sua nomeação.

Os jornaes vespertinos applaudem a escolha do governo.

* * * Na sessão da Camara dos Deputados hoje realizada, o deputado sr. Bravo, apresentou o seu parecer sobre o conflicto determinado pela ultima eleição municipal.

Nesse documento, o deputado Bravo diz que emquanto o eleitorado comunal fôr formado de proprietarios de bordeis, mulheres de prostibulos, falsos inscriptos, grandes commerciantes simulados, os fructos que ora se apresentam as poucos serão os mesmos, com um politico, serão os mesmos.

* * * Foi apresentado na sessão de hoje, da Camara, um projecto autorizando o governo a estabelecer com o Brasil e o Uruguay um accordo para, em acção conjunta, protegerem os operarios do Alto Paraná.

Americana.

NORUEGA

CHRISTIANIA, 15.

O ministro da Noruega, sr. Knudsen, declarou aos deputados suecos que o seu paiz se concertará com as nações de que possam auxiliar-se mutuamente, defendendo-se contra a guerra anarchica que está invadindo a Europa.

(*Americana.*)

BOLIVIA

LA PAZ, 15.

Um grande incendio devorou, em Oruro, o armazem Iccovich.

O fogo, que foi rapidamente extincto, ameaçou o edificio da Alfandega.

Os prejuizos foram totaes, havendo tambem algumas pessoas feridas, entre operarios do referido estabelecimento, empenhados no serviço de extincção.

(*Americana.*)

ARGENTINA

BUENOS AIRES, 15.

Iniciaram-se hoje, em todos os templos desta capital, solemnes preces para que cessem as temporaes que desteem tudo.

* * * Devido á violenta enchente do rio Riachuelo, as suas aguas inundaram toda a vasta zona ribeirinha, attingindo a altura de seis metros e cobrindo algumas ilhas. São grandes os prejuizos causados pelas aguas.

* * * O paquete *Mendoza*, que vinha do Brasil, naufragou em Punta Mogotes. Os passageiros salvaram-se, parte da carga, com completamente perdida pelas ondas, perdendo-se toda a sua carregamento.

* * * As inundações causadas pelos temporaes dos ultimos dias, destruiram a casa na cidade de Mar del Plata, sendo grande o numero de pessoas que se acham sem abrigo, tendo perdido todos os seus haveres.

Americana.

URUGUAY

MONTEVIDÉO, 15.

Um filho do general Basilicio Saravia, de 11 annos de idade, brincando com um revolver, disparou-o, matando o seu professor, dr. Andrés Parente. Um outro menor, de treze annos, desfechou sobre um outro menino, ferindo-o mortalmente, ficando o morto. Por um motivo de divertimento, o jovem retirou-se, por Canadez.

* * * Os encarregados de negocios do Brasil, dr. Muniz de Aragão, da Argentina, dr. Cabrera, e do Chile, dr. Irarrazaval, foram hoje recebidos em audiencia especial, pelo ministro das Relações Exteriores, dr. Barbaron, em visita de agradecimento pelo apoio que o Uruguay prestou aos mediadores do A. B. C., na questão do Mexico.

A audiencia foi cordialissima.

A imprensa elogia a deferencia dos paizes mediadores e felicita calorosamente a Argentina, o Chile e o Brasil pelos resultados obtidos.

(*Americana.*)

ESCANDALO NA BAHIA

Os representantes do "Crédit Français" comparecem a uma sessão secreta do conselho

Bahia, 15 — O Conselho Municipal reuniu-se hontem, em sessão secreta, comparecendo á mesma os representantes do Crédit Français, que exhibiram photographias dos saques assignados por Guinle & C.

Foi discutida a questão do pagamento "coupon", cujo prazo de cumprimento, parecendo que o sr. Julio Brandão está resolvido a satisfazer esse compromisso.

S. Salvador, 15 — O Conselho Municipal votou hoje as seguintes moções: exmo. sr. dr. J. J. Seabra, pela aggressão feita á pessoa de um edificio, a qual pedido o preclaro governador, pelo intendente municipal, que com esse gesto vem vencendo muito para da maneira inconveniente por que se orientava nesse calamitoso poder, na qual os que o principal responsavel. (Aa.) Gonçalves Cruz, Pedro Seixas, João Fernandes, Heribaldo Ramos, José Junior, Queiroz Monteiro, Alves Requião e Freitas Silva.

"O Conselho Municipal da cidade de S. Salvador, tendo conhecimento das publicações que os drs. Francisco de Castro Junior e Odilon Santos fizeram no "Jornal do Commercio" do dia 10 do mez findo, manifesta a sua reprovação á injustificada aggressão dirigida ao venerando benemerito presidente deste Conselho; protestando contra semelhante attitude, incompativel com as funcções de advogados do municipio que se dizem ser, e affirma a sua solidariedade ao s. ex. nessa emergencia, em face da paixão que elles lhe deram e da delicadeza e da attenção devidas ao tão respeitavel, digno homem e autoridade que elle representa".

(*Americana.*)

MINAS

BELLO HORIZONTE, 15.

Commemorando a data da tomada da Bastilha, realizou-se no Theatro Municipal um festival promovido pela Escola Normal Modelo, d. Branca de Carvalho Vasconcellos. A concorrencia foi extraordinaria, sendo executado um bem organizado programma musical. O dia de hontem foi pronunciado pelo professor Leopoldo Pereira e as alumnas da Escola Normal cantaram a "Marselheza" e o Hymno Nacional.

Compareceram ao festival, o presidente do Estado, secretarios de Estado, autoridades e numerosas familias.

Americana.

ALAGOAS

MACEIÓ, 15.

Realizou-se hontem, no Instituto Archeologico e Geographico Alagoano, uma sessão para a recepção de novos socios, srs. Guedes Miranda, Afranio Jorge Demoretto Grazindo e Orlando Araujo, sendo pronunciado todos brilhantes discursos.

Americana.

BAHIA

BAHIA, 15.

Falleceu hontem o sr. Domingos Silva, fundador do Centro Operario, sendo sepultado no cemiterio da Quinta dos Lazaros.

* * * Esteve bastante concorrida a festa celebrada pelo consulado de França, para festejar o anniversario da tomada da Bastilha.

— A noite, no salão da Sociedade Euterpe, houve concorrido baile, em que tomou parte muita senhora da colonia franceza.

(*Americana.*)

S. PAULO

S. PAULO, 15.

Existem na estação do Norte, nesta capital, 186 vagões da Central do Brasil carregados de generos que se destinam a varios negociantes dahi, avultando entre elles batatas e outros de facil deterioração. A administração da Central do Brasil allega que a falta de carvão impossibilita o trafego dos trens de cargas. Os interessados queixam-se á imprensa, quasi que diariamente, sem resultados.

(*Da correspondente.*)

LA ROYALE

Casa importadora de JOIAS, BRONZES artigos para presentes

Vende a varejo por preços do atacado

Avenida Rio Branco 130 e 132

Grassy Santos & C.

Sociaes

O nosso companheiro Osmundo Pimentel tem hoje o seu lar em festa. E' que se passa o anniversario natalicio da sua esposa d. Palmyra Pimentel, que por esse motivo receberá muitas saudações de todas as pessoas das suas relações.

Completa hoje mais um anniversario natalicio o sr. Jayme Soares, filho do sr. Carlos Soares e d. Rozalina Soares.

O academico de medicina Adnar Dias Morpurgo festeja hoje o seu anniversario natalicio.

A progenitora do anniversariante, d. Antonieta Morpurgo, realiza uma recepção em regosijo á data.

Faz annos hoje d. Henriqueta Antunes Esteves, esposa do sr. José Esteves, que receberá muitas saudações das suas amigas.

Hélio, o interessante filhinho do capitão do Exercito dr. Leandro José Costa, faz annos hoje.

A ephemeride de hoje registra o primeiro anniversario da galante Maria do Carmo, filha do tenente José Pereira Reis, funccionario do Ministerio da Guerra.

Faz hoje annos o sr. José Vieira Carloso, desenhista-architecto.

Faz annos hoje a interessante Arinda, filha do capitão Oscar Antonio Saiva, negociante da nossa praça.

Faz annos hoje o sr. João Ferreira da Silva.

Passa hoje o anniversario natalicio a gentil senhorita Aryna Fragoso, filha do coronel Francisco Guerra Fragoso.

Completa hoje mais um anniversario natalicio a gentil senhorita Albertina R. Desouzart.

Conta hoje mais um anniversario natalicio d. Magdalena Campos de Souza Reis, esposa do sr. Miguel de Souza Reis.

Commemora hoje o seu anniversario natalicio o sr. Arthur Quadros de Sá, almoxarife das Obras Publicas.

Festeja hoje o seu segundo anniversario o menino Werther, filho do sr. José Ignacio Ferreira de Sá, chefe da secção fiscal da Casa da Moeda.

Está hoje em festa o lar do sr. Manoel José Pereira, conceituado negociante nesta capital, por ser o dia de seu natalicio. Certo, o sr. Pereira, na festiva data de seu natalicio, não chegará para as relações do seu apreço de amigos.

Faz annos hoje o sr. Demerval Carmelito de Mello, estimado electricista.

Faz annos hoje o distincto academico Patricio Ribeiro de Farias, 2º annista da Faculdade de Direito Teixeira de Freitas e estudante do Rio Grande do Sul, coronel Patricio Ribeiro.

VIAJANTES

De passagem para Bello Horizonte, encontra-se nesta capital o dr. Waldomiro de Magalhães, deputado mineiro e que tem recebido muitas visitas, por contar em nosso meio largo circulo de relações.

Passageiro do "Asturias", seguiu hontem para a Bahia o dr. Souza Britto, deputado federal por aquelle Estado.

MISSAS

No altar-mór da egreja de S. Francisco de Paula, será rezada hoje, ás 9 1/2 horas, missa de setimo dia, por intenção da alma do sr. João de Araujo Braga, sogro do nosso companheiro Affonso Campos.

COMMEMORAÇÃO FUNEBRE

Commemorando o 30º dia do fallecimento de d. Zulmira N. Bandeira, os filhos da finada, os srs. Bernardo e Augusto N. Bandeira, enviaram-nos roupas para serem distribuidas por cinco pobres, o que faremos.

IRINEU MACHADO — Os melhores charutos Havanezes.

Serviço Veterinario do Exercito

Será inaugurado amanhã, com solemnidade, no quartel (typo), do grupo promovido de obuzeiros, em S. Christovão, o curso pratico de veterinaria, de accordo com as instrucções publicadas no *Diario Official* do Exercito, n. 304, de 10 de outubro de 1913.

As primeiras tentativas de organisação da policia sanitaria contra o mormo, outr'ora praticadas por iniciativa do ministerio da Guerra, em 1907, foram feitas nos officiaes militares do Laboratorio de Bacteriologia, na qual os drs. João Alves Fernandes e Petrarca de Mesquita fizeram os primeiros estudos. [illegible]

Com a chegada de uma missão veterinaria do dr. Dupuy e Ferret, então encarregado desse serviço, o coronel Rocha, ... [illegible]

O presidente da Republica e o ministro da Guerra, por decreto de 10 de outubro, de:

1º, conferencias clinicas aos officiaes veterinarios, alumnos e estagiarios nos assumptos respectivos corpos montados;

2º, investigações scientificas e processos que dependem do estudo e tratamento e a prophylaxia das molestias;

3º, consultas sobre todos os casos que requerem esclarecimento [illegible];

4º, [illegible] psychologia indispensavel á clinica [illegible];

5º, elementos de prophylaxia das molestias contagiosas e vaccinas de efficacia verificada.

Como se vê, o serviço sanitario militar [illegible]

O seu membro da missão franceza, o tenente Stephane Collas, que se pretende [illegible], os melhores serviços da especialidade.

Cofres "Berta"

São os de maior segurança contra fogo e roubo

Camas "Berta"

São as mais solidas, hygienicas e confortaveis

Fogões "Berta"

São os de lenha e carvão; são os mais economicos

141 Rua Uruguayana 141

MOREIRA LEÃO

Sports

TURF

DERBY-CLUB

Para a reunião de domingo proximo, no Prado Fluminense, ficou hontem organizado o seguinte programma:

Grande Prêmio Cosmos — 2.400 metros — 6:000$ — Flamengo, Rohallion, Donabate, Volupté-Chasse, Zip, Black Sea, Mimo, Dejazet, Amazon, Soneto, Dagon, Maipú, Avaré, Theve, Enjeitada, Mastroquet, Pretty Polly, Fausto Fuzil, Cacilda, Sagaz, Furriel, Yamo Condorina e Sans Dessous.

Extra — 1.400 metros — 2:000$ — Mont Blanc, Ipamery, Minas Geraes, You?You, Vera Pierrot, Beduino e Campo Alegre.

Dois de Agosto — 1.600 metros — 1:800$ — Dop, Romilda, Ruff, Confiante, Duvangry e Boulanger.

Progresso — 1.300 metros — 1:800$ — Disturbio, Minuano, France, Guerreiro, Divette e Esmeraldina.

Dezesete de Setembro — 1.650 metros — 2:000$ — Mogy Guassú, Mont d'Or, Corindon, Condor, Sacham Beau e Hebrea.

Rio de Janeiro — 1.600 metros — 2:000$ — Nelson, Dagon, Durian, Make Money, Flamengo, Avaré, Jandyra V, Your Name e Parade.

Derby-Club — 1.609 metros — 2:000$ — Diamant, 56 kilos; Morro Alto, 53; Togo III, 51; Dictadura, 47; Cascalho, 48 e Clarim, 48.

* * *

DIVERSAS

Os frequentadores dos nossos "meetings" hippicos assombraram-se (é bem esse o termo) com o grande enthusiasmo que provocou a corrida de hontem, em comparação com a de domingo ultimo. Não ha razão para tal espanto. O publico gosta de applaudir os seus jockeys predilectos, que são, nada mais nada menos, que tres: Domingos Ferreira, Domingos Suarez e Zabala. Na reunião de domingo, estando os tres suspensos, nenhum delles póde nella tomar parte; em compensação, correram na de ante-hontem os dois "Domingos" e tanto bastou para que o enthusiasmo reapparecesse!

— E' a seguinte a relação dos jockeys que mais victorias alcançaram na presente estação:

Pablo Zabala	15
Raoul Paris	15
D. Ferreira	13
D. Suarez	13
L. Araya	11
Fernandez	11

— Na corrida de ante-hontem, a primeira perdeu para Bentus e a segunda ganhou de Mont d'Or e Corindon. E vá a gente, depois disso, fiar-se em provas de apromptol! Bem fez o proprietario das eguas em questão, que não jogou em nenhuma, preferindo assistir de "palanque" á carreira de ambas! Ganhou, pela certa, com Romilda, o premio que contava fosse ganho pela Parade.

— Na proxima corrida do Jockey-Club, serão disputados o Grande Premio "Importação" e Classico "Brasil", o primeiro para eguas estrangeiras de tres annos e o segundo para animaes nacionaes.

— Affirmámos, terça-feira ultima, que Sagaz e Mistella tomariam parte na corrida de ante-hontem. E não erramos. O cavallo conquistou um bom segundo e a egua foi a heroina do premio "Diana".

— A egua Parade havia derrotado em trabalho, com absoluta facilidade, a sua companheira de box, Romilda.

— Parte amanhã para Porto Alegre o "entraineur" José Lourenço. Segundo nos consta, os proprietarios do cavallo Werther estão em apuros para encontrar quem tenha a coragem de o substituir, ou melhor, de entrar no box occupado pelo filho de Ramrod! Realmente, si o "Quincas Bombeiro" só respeitava o profissional em questão, o problema deve ser difficil.

A POLICIA

Por actos de hontem, foram transferidos: do 15º para o 17º districto, o dr. Eugenio Catta Preta e o 1º supplente dr. Olegario Bernardes, e do 17º para o 15º, o delegado dr. Olavo Continentino e o 1º supplente dr. Alexandre Naylor.

Molestias dos rins, do orgão genital, operações Dr. von Dollinger da Graça

[illegible] da Clinica do Berlim. Trata as lesões do rim, da urethra, bexiga e prostata. Assegura o diagnostico pela [illegible] minação interior e por pesquizas chimicas e ao microscopio da urina, [illegible] corrimentos, etc. Exame especial nos casos de tuberculose especialmente do rim, na poitra e no calculo, arteria etc. Applica o 914 nos casos indicados.

Consultorio moderno em sua propria residencia — Mem de Sá 10, [illegible] (Lapa) 11 ás 12 ou 3 1/2 — Telephone 4810.

FOLHETIM DO «CORREIO DA MANHÃ» 28

EUGENIO SILVEIRA

CORAÇÃO NEGRO

Romance original portuguez

Primeira parte — SEDUCÇÃO

netos. Era sua aquella casa, e com ella viviam sua irmã, os filhos desta e o marido. Tinham-se reunido após a sua viuvez, porque a irmã de Coralia não quizera que esta ficasse só, entregue á sua dor. Por isso pedia sempre conselho a Heitor e a elle mesmo entregara parte da administração de sua casa.

Devia, porém, agora que ella estava resolvida a recolher Lubelia, acceitar mais uma vez as indicações de Heitor? Si elle fosse de opinião contraria á sua, deveria ceder?

Era um problema este que Coralia não sabia como resolver.

— Gorgulho, disse ella, tomei em consideração tudo quanto me disse, e creia que me interesso muito por si e por Lubelia.

— Posso então contar com o auxilio de v. ex.? E' só para Lubelia que eu o peço... por mim... estou affeito a esta existencia... Espero que o futuro me ajudará. Não tenho receio da vida. Um dia, mais tarde ou mais cedo, quando se me offerecer ensejo para isso, abandono a barraca e irei... nem sei para onde, mas irei para onde o destino me levar. Procurarei ficar perto della, lá isso é verdade, ao menos para a ver de vez em quando... Ha de custar-me muito a separar-me da minha pobre Lubelia... Mas, que importa isso, comtanto que ella seja feliz...

— Sel-o-á, Gorgulho. Não sei ainda bem o que hei de fazer. Preciso meditar, preciso estudar a fórma de resolver esta questão... Mas, seja como fôr, garanto-lhe que hei de fazer tudo quanto poder...

Reflectiu alguns momentos:

— E si Cosme não quizer acceitar qualquer proposta?

Gorgulho abaixou a cabeça.

Nunca pensára em tal contrariedade. Conhecia bem Cosme, sabia que elle era um miseravel, a quem o dinheiro tentava singularmente. Mas a pergunta de Coralia embaraçava-o. Conhecia o segredo da existencia de Lubelia, ouvira Cosme narrar detalhadamente as condições em que recebera a creança, e, portanto, occorreu-lhe ao espirito que o director da companhia apenas voltára a Villa Nova no intuito de ver si poderia explorar com o acontecimento de que tivera noticia. Por outras palavras, Cosme desejava tornar a encontrar o homem que lhe entregara a creança.

Nestas condições, si tal individuo apparecesse, era certo que Cosme procuraria tirar delle o maior proveito, em prejuizo, portanto, dos planos de Gorgulho.

O rapaz ergueu a cabeça, e, olhando com firmeza notavel para Coralia, disse-lhe:

— Si Cosme não acceitar, roubar-lhe-emos Lubelia!

— Roubal-a?!

— Sim. E, depois, quer que lhe diga o que penso? Acho mais nobre roubar a creança do que compral-a... A compra de um ente, ainda que tenha por fim uma obra de justiça, de piedade, como a nossa, não será sempre um acto menos licito?... Não lhe parece que a nossa propria consciencia se revolta contra tal facto?... Não representa isso uma degradação do nosso ser?

Coralia olhou estupefacta para Gorgulho.

Desde que o ouvira falar, notara no rapaz como que scintillações de espirito, lucidez e exposição tão notaveis, alliadas á sua figura sympathica e attraente, que a impressionaram em extremo. Agora, porém, aquella decisão rapida, propria somente dos corações varonis e ousados, aquella replica cheia de verdade, mas que só a pureza dos sentimentos poderia ditar, encantava-a, enchia-a de admiração por aquella creança, que na sua pouca edade valia mais do que muitos homens feitos.

— Gorgulho, disse-lhe ella. O senhor ha de ser um homem de bem!

E estendeu-lhe generosamente a mão, que Gorgulho levou aos labios, e isto porque, em boa verdade, o rapaz não soube melhor expressar os seus sentimentos.

A dama de preto chamava-lhe homem de bem. Que differença enorme a distanciava de Cosme, que ainda na vespera lhe chamara patife! Consideravam-no como homem de bem, a elle, que até ali apenas se vira a si proprio pelo prisma acanhado da sua indigencia, da sua vida de vagabundo, fazendo publicamente varias cabriolas, esgares e saltos, para distrair o publico e para que o publico lhe matasse a fome! Era um homem de bem...

Ah! que Gorgulho nunca alimentara em sua alma ambições que não fossem perfeitamente justas, mas que tambem não iam tão longe. Quizera obter um modo de vida differente daquelle que levara até ali: quizera preparar um futuro, abandonar Cosme com as suas iras, com o seu genio maldoso, com a sua alma de bandido, e lançar-se a valer na vida honesta do trabalho, para que, quando chegasse a velho, — si lá chegasse! — não ter a roer-lhe a consciencia qualquer accusação que pudesse envergonhal-o!

Mas tambem era certo que elle nem pensara nunca que coisa é alguem ser homem de bem.

Coralia, dirigindo-lhe aquella palavra, que pela primeira vez lhe soava aos ouvidos, operava um milagre, fazia naquelle momento mais do que os proprios annos de existencia, do que as lições severas do lar domestico honrado, muitas vezes, não logram fazer. Sentia como que uma alma nova aquelle que até ali se considerara desgraçado. Gorgulho, daquella hora em deante, acharia menos penoso o fardo da vida, consideraria a sociedade por prisma differente daquelle por que a vira até aquelle dia, não se envergonharia já nivelando-se com os demais homens.

Era realmente homem de bem!

Ha muitos annos que não chorava, porque a força de soffrer acabara por estancar seus olhos.

O soffrimento prolongado, quotidiano, permanente, lento, devastador, produz isto. O refugio das lagrimas some-se, desapparece. Depois surge a tristeza que afunda e mata.

Mas a reacção operou-se inteira naquelle homem-creança.

Uma lagrima viva, grossa, deslisou-lhe pelas faces.

— Ah! minha senhora! Quanto desejaria agora conhecer minha mãe, e que ella ouvisse de seus labios o que acaba de dizer-me! Seria o meu maior orgulho.

Depois, como si tudo aquillo não tivesse a força sufficiente para o fazer esquecer o seu principal objectivo, procurou serenar.

— Está então combinado. Raptaremos Lubelia. Eu me encarrego disso.

— Mas como conseguirá realizar o seu plano?

— Ainda não sei... Esta noite ha espectaculo... Depois, quando todos estiverem deitados... Emfim, veremos. Esta noite, até á uma hora da manhã, Lubelia estará em sua casa.

— Muito bem. Prepararei tudo para a receber. A pobre creança, durante alguns dias, não poderá ficar aqui, para não levantar suspeitas, mas facilmente arranjarei onde possa recolhel-a. Espero-o, portanto, até á uma hora.

E Gorgulho, que já tinha resolvido todo o problema que o interessava, que sentia o coração cheio de alegria, porque lograva salvar a sua querida Lubelia de um abysmo de perdição, saiu de casa de Coralia tão satisfeito, tão venturoso, que ao chegar á rua sentia desejos de correr por toda a villa, fazendo saltos e esgares, gritar com voz rouca, chamando o povo á barraca, para o grande espectaculo daquella noite!

Sim, que fossem ver e admirar a gentil creança, assombro de formosura, mais graciosa do que ás proprias graças! Seria um espectaculo nunca visto, sem egual no mundo!

E mentalmente accrescentava:

— Vão vel-a, vão... Será a ultima vez que a vêm!

Por seu turno, Coralia subiu de novo ao gabinete onde estivera algum tempo antes falando com seu cunhado.

Heitor continuava na posição em que ella o deixára: curvado sobre a secretaria, lendo attentamente num livro.

X

LUTAS INTIMAS

Voltemos agora á noite em que no jardim dos Salemas se desenrolaram as scenas que descrevêmos em capitulo anterior.

Norberto, o velho e dedicado servo de D. Pedro, depois de ter disparado a sua espingarda contra Thadeu, que fugia, voltou para junto de Aixa, que ao saber que o amante, seu primo, fôra ferido, ficára morto talvez, caira desfallecida nos seus braços.

— Agora procuremos salvar-lhe o filho! murmurára elle.

Norberto, porém, não contára com aquelle desmaio, que ia collocal-o em situação afflictiva. Não lhe occorrêra mesmo ao espirito a lembrança de que o ruido da espingarda podia fazer despertar não só os visinhos do solar, mas inclusive os moradores do palacio porventura o proprio D. Pedro.

Quando a noite descia, Ourem caia em silencio profundo. Raro era vêr-se alguem nas ruas, principalmente porque a velha Ourem não era como outras villas e povoações provincianas, centro de passagem para qualquer destino.

Portanto, o som de um tiro, a horas mortas da noite, no interior da villa, poderia ter causado alarme.

Era facil que apparecesse quem tivesse empenho em desvendar o mysterio e quezesse saber qual o motivo por que tal succedia.

Tornava-se, pois, urgente que Norberto se retirasse, para que a sua presença no jardim não causasse suspeitas.

Ah! Elle não se assustava pelo que podesse succeder-lhe.

Estava velho, tinha o presentimento de que não haviam de pezar-lhe muito os annos que ainda tivesse de passar no mundo. Podiam accusal-o do crime de homicidio, que isso pouco lhe importaria. Tão pouco a idéa da prisão era cousa que o amedrontasse.

Porventura não entrevia elle aberta a seus pés a cova derradeira, essa prisão eterna, onde seria lançado, mais dia menos dia?

Mas, se assim pensava relativamente á sua pessoa, não podia pensar igualmente tratando-se de Aixa.

Por causa d'ella, e só por ella, é que Norberto tinha necessidade de se acautelar. Que seria da pobre menina se elle lhe faltasse, agora que, não obstante a sua velhice, era o unico amparo de Aixa? Como poderia a desventurada encarar todas as difficuldades da vida, que mais do que nunca lhe iam surgir escabrosas, cortadas de incidentes, representando cada uma d'ellas nova agonia, novo desespero, luta intima que acabaria talvez por subvertel-a?

Não podia deixar que ella ficasse sozinha no mundo.

Norberto não se enganava nas suas previsões, bem o sabia.

Conhecia, e n'este ponto muito melhor do que Aixa, que D. Pedro seria inexoravel no dia em que soubesse da deshonra da filha.

Aquelle velho, altivo e severo, era tão cioso da pureza dos seus pergaminhos, da nobreza immaculada do seu nome, tinha em tão elevada conta o prestigio da sua casa, que quando soubesse toda a verdade, e havia de sabêl-a um dia, se a dor o não fulminasse de subito, matando-o instantaneamente, teria a rara energia de ir á sua panoplia, armar-se com o mais acerado punhal, e embebel-o-ia no peito de Aixa, ainda mesmo que depois tivesse de mergulhal-o no proprio peito.

Era preciso evitar tudo isto; pelo menos era necessario evitar o mal maior.

Aixa ia ser mãe. Norberto tinha que assumir o encargo de defender duas vidas: a de Aixa e a de seu filho!

Como dissemos, porém, surgiu-lhe aquelle embaraço imprevisto.

Aixa caira-lhe desfallecida nos braços.

Norberto procurou arrastal-a para o solar, mas não o poude fazer.

Não tinham forças já os seus braços que lhe permittissem a ligeireza de movimentos que se tornava urgente empregar.

Mais ainda: nem sequer podia conservar Aixa de pé.

Exasperado, coberto de suor, Norberto, vendo que lhe era inutil tentar levar comsigo Aixa, revoltando-se contra a senilidade que o tornava desprezivel a seus proprios olhos, deixou cair mansamente, no chão, o corpo desfallecido da joven ama.

— Depressa! Depressa! dizia elle como se a si proprio quizesse incutir alento. E' preciso fazer com que ella recupere os sentidos, alias estamos todos perdidos.

E curvando-se sobre ella, sacudindo-a, implorando-a, exclamava tendo pintada no rosto a maior das desesperações:

— Aixa! minha querida Aixa! Sou eu, o seu amigo dedicado! Vamos, minha filha, é preciso que torne a si, que se levante, que fuja! Eu não posso arrastal-a nos meus braços! Sou decrepito, pobre velho que nunca imaginou que para a sua velhice lhe estivessem reservados taes supplicios!... Não posso leval-a commigo, mas tambem não devo, não posso, não quero deixal-a aqui! Meu Deus! Meu Deus! Ella não me ouve, não attende ás minhas palavras!

E o pobre velho apertava as mãos em expressão de angustia.

— Eu é que tive a culpa! Sim, eu, mais ninguem. Devia ter-me opposto áquella entrevista, devia ter-lhe dito tudo, que Thadeu era um miseravel, que me fugia de proposito para me não falar de Aixa, ou para que eu lhe não falasse della! Devia ter-lhe dito que são muitas as desventuradas a quem elle desgraçou, e que se antes de mim outro lhe não tinha varado o coração com uma bala, foi somente porque a todos faltou a coragem, como se aquelle homem não devesse morrer como um cão damnado.

Depois voltou a sacudil-a, a agital-a, passando-lhe as mãos rusticas pelo rosto castamente bello e admiravelmente seductor.

— Aixa! Aixa! Não me ouve?

Era desesperada a situação de Norberto.

— Talvez que uma pouca de agua...

Norberto ergueu-se, correu a uma fonte proxima ao canto do jardim, e molhou o lenço na agua fria.

Depois voltou para junto de Aixa, que continuava desmaiada e molhou-lhe as fontes.

Emquanto procedia áquella operação, Norberto murmurava palavras ininteligiveis, que eram como que a expressão da enorme angustia que estava soffrendo.

— E se ella não voltar a si? perguntava elle, se esta desventurada permanecer longo tempo nesta situação?... Terei que chamar por soccorro, porque eu não quero que ella morra!... Mas se chamo alguem, D. Pedro saberá tudo, ha de estranhar vendo sua filha aqui, no jardim; ha de querer saber qual a razão por que ella saiu de casa durante a noite; o que veio fazer a este local... A verdade ha de apparecer-lhe então em toda a sua nudez, e elle saberá que Aixa, sua filha...

(*Continúa.*)

VISTAM-SE Na liquidação da CASA PARIS. Ternos pretos e de côres. Tecidos modernos, e de pura lã sob medida, a 50$, 60$000 e 70$000 Rua Uruguayana 145, esquina de Theophilo Ottoni.

THEATROS

A festa de Aura Abranches

Aura Abranches

Aura Abranches escolheu a noite de hoje para a sua "serata d'onore".

A nossa platéa, que é tida como uma das mais exigentes e que conhece as maiores notabilidades do theatro portuguez, desde que assistiu ás primeiras representações em que a joven actriz tomou parte, soube fazer-lhe justiça ao innegavel merito, e aos seus applausos vieram juntar-se os encomios enthusiasticos da critica, que a collocou sem favor entre as primeiras actrizes portuguezas. Este facto é tanto mais lisongeiro para a graciosa artista quanto é sabido que entre nós, com raras excepções, os criticos, com a mesma desenvoltura com que endeosam actores e actrizes que tiveram a ventura de nascer francezes ou italianos, e cujo unico valor, ás vezes, está sómente nisto, desancam catilinarias tremendas contra os que tiveram a infelicidade de vêr a luz aqui ou em Portugal e que, no emtanto, têm valor incontestavel.

Aura Abranches é uma das poucas actrizes portuguezas que têm logrado cair nas boas graças da critica unanime. Ella, que já é impeccavel na arte de representar, virá a ser, para um futuro não muito remoto, a mais notavel das actrizes suas patricias.

Para tal não lhe faltam os predicados essenciaes: é estudiosa, extremamente elegante e possue uma qualidade de que os francezes têm o monopolio: é discreta. Naturalmente vem dahi todo o seu successo. Nenhuma actriz portugueza sabe como ella interpretar com uma graça tão natural e tão sóbria o personagem de uma peça. Todos conhecem o seu successo como interprete do principal papel d'"A Menina do Chocolate", d'"O Gaiato de Lisboa", d'"A Caixeirinha" e de tantos outros que ella tem creado e que seria longo enumerar.

O programma da récita da gentil actriz foi por ella mesmo organizado e nelle figura uma novidade para o Rio: "O lustro é outro", uma espirituosa revista de costumes lisboetas, escripta por Machado Corrêa especialmente para a companhia de que ella faz parte.

Dará principio ao espectaculo a conhecida e applaudida peça "A presidente".

Ao festival artistico da graciosa beneficiada auguramos o brilhantismo de que é merecedora.

• • •

UM THEATRO NOVO

O "Republica" será inaugurado no dia 28

Está annunciada para o proximo dia 28, terça-feira, a inauguração do Theatro Republica, com a nova opereta de Lehar, *Mulher ideal*, que na Europa e em Buenos Aires alcançou ruidoso successo.

Não podia andar mais acertada a empresa do Theatro Republica, escolhendo para inaugurar a nova scena, uma companhia que conta aqui no Rio innumeras sympathias — a *troupe* de operetas Vitale.

A Vitale, para abrilhantar a festa com que vae ser inaugurado o Theatro Republica, organizou um elenco e repertorio de primeira ordem, trazendo elementos e figuras que por si só garantem o exito da temporada, e escolheu, como já dissemos, uma peça que para o nosso publico constitue alta novidade, e que pela critica européa e platina tem sido elogiada, como sendo uma das mais lindas operetas do popular autor da *Viuva Alegre*.

Prepare-se o publico para gozar os excellentes espectaculos que lhe reserva a companhia Vitale.

A empresa do Theatro Republica conta, antes da inauguração, dar uma festa dedicada á imprensa.

• • •

"VER E CRER"

E' este o titulo de uma peça de Celestino Silva, musica de Luz Junior, que sobe á scena, depois de amanhã, sabbado, no S. José. A montagem é verdadeiramente deslumbrante, havendo até no ultimo acto, uma quéda de agua natural, deveras empolgante. Os scenarios, feitos expressamente para a peça, são de Joaquim Santos e Borges de Medeiros. Tudo faz prever um grande successo.

• • •

"CASTA FLORA"

Titulo significativo de uma peça de successo, é este que encima estas linhas. Em Paris, em Madrid e em Lisbôa, quando esta peça figurava no cartaz, as enchentes eram colossaes.

Não damos o enredo da *Casta Flora*, por que é preciso conservar-lhe aquelle sal, que aguça o appetite e que será apreciado pelo publico.

Por ora, garantimos apenas, que o successo da *Casta Flora*, nos theatros de além mar, não foi menor do que o da celebre *Menina do Chocolate*.

A outra peça do repertorio: *Aljubarrota*, vem com reclames de tal ordem, noticiada de tal fórma e applaudida tão freneticamente pelas platéas de além mar, que não é muito julgal-a o *clou* da actual temporada theatral. O que fôr soará, diz o rifão; ainda bem que o diz, por que a fama da *Aljubarrota*, ha de ser em scena o que foi no theatro da guerra, onde o peito castelhano era varado pelo gume do sabre portuguez. *Aljubarrota* e *Casta Flora*, são indicios de uma temporada brilhante no Carlos Gomes, a começar de 29 do corrente.

ESPECTACULOS DE HOJE

THEATRO RECREIO — O Loureiro, o sympathico emprezario theatral, descobriu uma mina de ouro com a opereta que está sendo representada no Recreio, com inegualavel successo. *Sua majestade diverte-se*, innegavelmente, é uma das mais espirituosas operetas a que temos assistido. *Sua majestade* continuará a fazer hoje as delicias dos espectadores.

• • •

PALACE-THEATRE — O concorrido café-concerto da rua do Passeio dá logo á noite mais um esplendido espectaculo. No programma figuram todas as estréas da semana.

• • •

THEATRO S. PEDRO — Continúa na cartaz a engraçadissima revista do J. Brito — *O Gabirú*, que promette festejar o bi-centenario, pois o seu successo continua sempre crescente.

• • •

THEATRO CARLOS GOMES — Subirá á scena a grandiosa peça historica, em 6 actos, *Os dois proscriptos*, ou *A Restauração de Portugal*. Esse espectaculo, de successo garantido, foi organizado pelos srs. Augusto Silva, J. Oliveira e Florizindo.

• • •

CIRCO SPINELLI — Está cheio de novidades o programma de hoje. Pela segunda vez, *O canhão Armstrong* ou *A bala humana*, numero de grande sensação. O espectaculo terminará com uma das melhores farças do repertorio.

• • •

CIRCO BENJAMIN E OLIMECHAS — Imponente programma, organizado com numeros inteiramente novos pela grande *troupe* Olimechas e pelos engraçados *clowns* William and Alfredo. Terminará o espectaculo a apparatosa revista *Por baixo*.

• • •

THEATRO S. JOSE' — Mais tres representações da espirituosa revista — *Chuá!* e, portanto, mais tres enchentes.

• • •

RIO BRANCO — Com um programma cheio de variedades, reabre amanhã as suas portas ao publico, o querido theatro Rio Branco. O emprezario A. Quintella que conseguiu organizar um programma cheio de attracções, vae com ellas offerecer deliciosos espectaculos para familias.

Será um successo, assim é de esperar.

Entre os bons numeros de que se compõe a *troupe* a estrear-se, sabemos que figuram os applaudidos dansarinos e duettistas inglezes Brown e Kennedy, os heroes do "Tango Argentino" e da "Dansa do Urso", o sympathico Cesar Nunes, chamado o "Phonographo Humano"; Luiz Condor, afamado gymnasta comico, e The Great Michelin, o assombroso illusionista que tanto successo tem feito com o seu mysterio "Astralia".

• • •

PELOS CINEMAS

PARISIENSE — A mudança de programmas nesta elegante casa de espectaculos, constitue sempre motivo de grande alegria para os seus frequentadores. E' o que se vae verificar hoje mais uma vez, com a exhibição de um soberbo film que é a mais sublime creação da cinematographia moderna e que alcançará o mesmo successo que encontrou o film da mesma serie, Os quatro diabos.

Referimo-nos ao film A familia negra, empolgante drama em 5 longas partes, cheio de scenas arrojadas, e que, na verdade, é a maior e a mais perfeita concepção cinematographica destes ultimos annos. Como complemento, O eterno tango, graciosa *charge*, á mania mundial, e Moscow e Tiflis, lindo film do natural.

• • •

ODEON — Pela primeira vez será exhibido na tela deste elegante cinematographo, o film de grande espectaculo, em um prologo e 3 actos, A mulher nua, (La femme nue, de Henry Bataille). Interpreta este *capolavoro* da Cines, a graciosa e notavel actriz do theatro italiano, Lyda Borelli.

PATHE' — Programma identico ao do Odeon.

• • •

AVENIDA — Neste popular cinema da Avenida Rio Branco, estréa-se hoje um magnifico programma novo, organizado apenas com dois films, um da série de paizagens, Quadros de inverno, vistas de Chamvis, conhecida estação elegante, e outro um empolgante drama, em 4 extensos actos, interpretado pelo notavel actor Henry Porten; O inimigo invasor ou Pro patria e Gloria, possante evocação de episodios da grande guerra franco-prussiana.

• • •

ECLAIR-PALACE — Deslumbrante programma é o que começa a ser exhibido neste bem frequentado cinematographo: O romance de um caixa ou As amarguras de um velho empregado, possante drama realista em 3 longos actos, interpretados por notaveis artistas francezes; Estrella theatral, pungente drama em 2 actos; Gontran no collegio de meninas e o film nacional A chegada do sub-marino "F. 1".

• • •

PHENIX — Soberbo programma novo com tres verdadeiros films de arte: Concurso de cães officiaes e de defesa, magnifico film do natural da fabrica Eclair; Os decretos da divina providencia, da grande série dos romances sociaes de L. Sutto, e H. Etiévant, film dividido em 5 actos; Odio de infancia, drama moderno em 3 partes. No palco trabalharão artistas de fama.

• • •

CINE-PALAIS — Inaugura-se hoje, este luxuoso cinematographo, com o grandioso film de assumpto policial, "Iris", dividido em 5 empolgantes actos.

A's 2 horas haverá uma sessão dedicada á imprensa e aos convidados, começando as sessões publicas, ás 6 horas da tarde. No sumptuoso salão de espera tocará uma orchestra dirigida pelo maestro Luiz dos Santos.

• • •

IDEAL — Tambem este concorrido cinematographo exhibe o film d'arte, A mulher nua, em 5 partes segundo a peça de Henry Bataille. E' protagonista a notavel actriz italiana Lyda Borelli. Será exhibido ainda o lindo film do natural O inverno em Chamovins. Na *matinée*, como extra, Pathé-Journal, ultimo numero.

• • •

PARIS — Novo e sensacional programma: Romance de um caixa ou As amarguras de um velho empregado, esplendido drama moderno, em 3 longos actos; "Iris", empolgante drama policial, de acção violenta e commovedora, em 5 actos; Gontran professor, comedia de grande successo.

• • •

IRIS — Surprehendente programma novo, organizado com os seguintes films: As amarguras de um velho empregado ou O romance de um caixa, inegualavel obra-prima da Association C. des Auteurs, Dramatiques, em tres partes; Estrella theatral, drama da vida real, em 2 actos; Gontran no collegio de meninas, espirituosa comedia.

Ao Braguinha: A melhor casa de pesqueiras e a que mais saborosos vinhos tem, General Camara, 103 — Rio.

A VIDA EM VIDROS Rhum Creosotado — DE — Ernesto Souza
BRONCHITE Rouquidão, Asthma, Tuberculose pulmonar.
GRANDE TONICO abre o appetite e produz a força muscular
Granado & C. — 1º de Março 14

UMA HISTORIA UM POUCO COMPLICADA

O roubo de umas fitas cinematographicas

A Companhia Internacional Cinematographica expediu, ha tempos, para a ilha do Governador, afim de serem entregues a Moysés Nery Guarabira, 2.109 metros de films cinematographicos, com os dizeres: "Bebê Camponez", "Remedio para dispepsia", "Velho Autor", "Dirigivel italiano", "Navio em apuros", "Sansão Moderno", "Casulo e a borboleta", "Fundo da terra" e "Premio de Morte". Succedeu, porém, que os volumes das fitas desappareceram de bordo da barca e sobre o caso abriu a policia um rigoroso inquerito.

Agora, Antonio Pereira da Silva vendeu estes films ao seu amigo Antonio di Franco, sapateiro, por 400$000, dizendo que os comprara em S. Paulo.

Di Franco, por sua vez, foi vender as mesmas fitas á "Cervejaria Brasil", na rua do Cattete, onde as reconheceu um ex-empregado da "Internacional Cinematographica".

O dono da cervejaria, sabedor de que comprara fitas roubadas, levou o caso ao conhecimento da policia, vivamente empenhada agora em desvendal-o por completo.

Hotel Nacional, RUA DO LAVRADIO, 35 — Excellentes accommodações para familias e cavalheiros de tratamento. Cozinha de 1ª ordem. Diarias de 5$ e 8$000. Sem Pensão, 2$ e 4$000. Telephone, 4.467. Alves & Ribeiro

ALLIVIA-DÔR DE BARRY
Allivia qualquer dôr, seja interna ou externa.
Recommendado especialmente para Dores de Estomago, Rheumatismo, Diarrheia, Torceduras e Picadellas de Insectos.

O professor Duhrssen

O notavel gynecologista allemão visita a Faculdade de Medicina — A recepção na Academia Nacional de Medicina

Ha dias já que esta cidade hospeda um notavel professor allemão, o dr. Duhrssen, membro honorario da Academia Nacional de Medicina do Rio de Janeiro. O dr. Dührssen é muito conhecido em todo o mundo pelas suas investigações scientificas e notadamente pelos seus methodos de operação, que deram muita luz á obstetricia e gynecologia, e que hoje são executados de preferencia a todos os outros.

Os seus livros scientificos foram traduzidos em todas as linguas até na turca e na grega. Já no anno de 1910 o professor Dührssen visitou a America do Sul, tendo sido convidado, como hospede honorario do governo argentino, para o Congresso Pan-Americano de Medicina em Buenos Aires. Nessa occasião elle já havia executado nos hospitaes daquella capital diversas operações difficilimas, entre as quaes tambem suas operações de obstetricia, naquelle tempo já denominadas classicas, "sectio cesaria vaginal" a qual desde então na Argentina se divulgou geralmente.

Pela clinica de senhoras na Universidade de Munich ficou estatisticamente provado que esta operação sómente na Allemanha poderia salvar a vida, por anno, de 50.000 creanças, si ella pudesse ser, devidamente executada em todos os logares. Este sabio faz o seu passeio até cá, como viagem de recreio.

De interesse especial serão as communicações que o professor Dührssen fará á nossa Academia, amanhã, sobre os resultados que tem alcançado, sem operação, tratando o cancro em senhoras pelo Mesothorium.

De uma vez o professor Dührssen escapou de morrer de uma hemotoxia, que apanhara praticando uma operação, e que durante muito tempo poz a sua vida em perigo.

O PROFESSOR DUHRSSEN VISITA A FACULDADE DE MEDICINA

Hontem o professor Duhrssen, da Faculdade de Medicina de Berlim, onde é cathedratico de gynecologia e obstetricia, visitou o serviço de clinica obstetrica da nossa Faculdade de Medicina, a cargo do professor Fernando de Magalhães. Este chamou a attenção de seu collega de Berlim para a detestavel installação de seu serviço, sem o menor dos confortos das installações similares européas. Terminada a visita, dirigiram-se todos para o pavilhão Miguel Couto, onde o professor Fernando de Magalhães fez uma prelecção, em francez, resumindo as suas preoccupações no ensino da obstetricia e o cunho da sua orientação na pratica de seu serviço.

Depois de apresentar aos seus discipulos o eminente professor allemão que lhe dava a honra de assistir á aula, renovou o professor Fernando os seus queixumes contra a má installação de seu serviço onde, entretanto, procurara sempre ser util aos seus discipulos tanto quanto ás doentes que lhe eram confiadas. De varias coisas se ufanava de preoccupar-se na pratica hospitalar, e aproveitava o ensejo da visita de tão eminente sabio para relatar as principaes dessas preoccupações e narrar o que dellas tinha podido colher.

Em primeiro logar mencionava o conselho repetido nas lições e seguido na pratica, de realizar sem medo e sem hesitações a operação cesariana abdominal no caso de vicio de conformação da bacia.

Não tinha tido até hoje motivo de arrepender-se de semelhante proceder.

Outra pratica corrente na sua enfermaria era a dilatação do collo do utero pela cesariana, vaginal á Dührssen, com abandono e condemnação dos instrumentos metallicos habitualmente empregados. Lembrou o facto de ter sido no Brasil quem primeiro a praticou.

Outra preoccupação sua, e esta datando de cerca de dois annos, era a da parturição sem dôr. Procurava sempre communicar aos seus discipulos, semelhante preoccupação e estudava com grande amor e interesse o complexo e delicado problema.

Não podia ainda deixar de mencionar o que tinha conseguido de verdadeiramente animador na pratica hospitalar com o emprego do dreno metallico, já na prophylaxia, já no tratamento das infecções puerperaes. Aproveitou a opportunidade para recordar aos seus discipulos a situação do seu serviço na estatistica geral das infecções puerperaes nas diversas maternidades do mundo, antes de 1911.

Essa situação era a seguinte:

Em 1.051 mulheres, entradas de 1907 a 1911, houve 92 casos de infecção puerperal, dos quaes 8 obitos, dando as seguintes proporções:

Frequencia 8,8 °|°.

Mortalidade das infectadas, 8,7 °|°.

Taes proporções, collocaram a maternidade da Faculdade de Medicina do Rio de Janeiro na seguinte collocação entre as congeneres européas:

Mortalidade por infecção puerperal (e percentagem em relação ao numero de entradas):

Wurtemberg, 0,10 °|°; Strassbourg, 0,11 °|°; Basel, 0,11 °|°; Laranjeiras (Rio de Janeiro), 0,17 °|°; Vienna IIe, 0,22 °|°; Vienna Ie, 0,22 °|°; clinica Tarnier, 0,22 °|°; Clinica Pinard, 0,22 °|°; Maternidade Santa Casa, 0,24 °|°; Giessen, 0,26 °|°; Budapesth, 0,28 °|°; Munich, 0,30 °|; Greisswald, 0,32 °|°; Praga, 0,32 °|°; Kiel, 0,40 °|°; Lausanne, 0,42 °|°; Rostock, 0,44 °|°; Konigsberg, 0,61 °|°; Maternidade da Faculdade, 0,76.

Mortalidade das puerperaes infectadas (por mil):

Hospital de Glasgow, 420; Hospital de Philadelphia, 287; Monsal H. Manchester, 197; Clinica Freibourg, 170; Maternidade Laranjeiras, 153; Maternidade Santa Casa, 150; Clinica de Buenos Aires 150; Clinica Bar, 100; Hospital Chicago, 90; Maternidade da Faculdade, 87.

Pois bem. Com o emprego systematico do dreno metallico, como meio prophylactico e, curativo das infecções puerperaes, o professor Fernando de Magalhães conseguira uma modificação radical dessa estatistica, e em proveito evidente do seu serviço clinico, conforme os dados que mostrou.

De 1911 a 1914 o numero de entradas em seu serviço foi de 1.715, das quaes 141 puerperas se infeccionaram, na proporção, portanto, de 8,3 °|° sobre o numero de entradas. Dessas, porem, só uma doente morreu, isto é, sómente 0,6 °|° das infectadas, ao em vez da percentagem de outras, que era de 8,7 °|°.

A Maternidade da Faculdade passou assim, do ultimo para o primeiro logar da estatistica. Feito, então, o calculo de mortes por infecção puerperal, em relação ao numero de entradas, a Maternidade passou de 0,76 °|° a 0,05 °|° — isto é, do 19º logar para o primeiro da estatistica correspondente.

Taes resultados pareciam-lhe brilhantes e animadores.

O professor Fernando fez projecções com quadros thermographicos, exemplificando effeitos particulares do emprego de dreno na marcha da infecção.

Terminou desculpando-se com o professor Dührsen de o ter forçado a ouvir coisas certamente velhas para o seu grande saber.

Suas ultimas palavras foram cobertas de palmas de seus discipulos.

O professor Duhrssen, então, tomando a palavra, mostrou-se enthusiasmado com aquelles dados estatisticos, e, alludindo á pobreza da installação material da clinica, achou que taes resultados vinham confirmar as palavras de Schroeder, que dizia que um bom operador com asepsia opéra com exito até em uma privada. Não queria deixar de consignar sua admiração pelo professor Fernando de Magalhães, que classificou de collega muito illustre e seu egual no Rio de Janeiro. Sua sciencia de Berlim nada tinha a ensinar á de seu collega do Rio de Janeiro.

Os estudantes applaudiram muito o professor allemão, a quem cercaram de homenagens e attenções.

A RECEPÇÃO DO EMINENTE PROFESSOR ALLEMÃO NA ACADEMIA NACIONAL DE MEDICINA

A's 8 1|2 horas da noite de ante-hontem, realizou a Academia Nacional de Medicina uma sessão solenne, para entrega ao dr. Joaquim Moreira da Fonseca do "Premio Alvarenga", de que tratamos hontem, e recepção do professor allemão dr. Duhrsen, notavel parteiro e gynecologista de Berlim, e membro honorario da Academia, desde 1910.

O professor Miguel Couto, presidente da Academia, iniciou a sessão, fazendo á casa a grata communicação de achar-se presente uma das maiores summidades da obstetricia e gynecologia contemporaneas, como é o professor Duhrsen.

Em seguida, o professor Couto apresentou-o publicamente á Academia, dirigindo-se em allemão ao illustre professor.

Depois, o dr. Olympio da Fonseca, tomando a palavra, saudou, tambem em allemão, ao illustre representante da obstetricia e gynecologia de Berlim. Disse que ao tomar a palavra em nome da Academia, para dar as boas vindas ao notavel parteiro e gynecologista allemão, sentia-se possuido de muito prazer e de uma grande honra.

Refere-se á attraente sympathia que Dührssen lhe despertou logo ao primeiro contacto, quando, juntos, concorreram ao Congresso Medico Internacional de Buenos Aires, realizado ha quatro annos.

Faz notar a originalidade dos methodos e processos operatorios empregados por Dührssen e que têm bastante concorrido para o adeantamento da obstetricia e da gynecologia.

Diz que os tratados de obstetricia e gynecologia, saidos da penna do reputado professor, se acham já na 10ª edição. Tanto basta para dar o valor dessas obras. A Academia recebe por isso com o maior prazer o seu membro honorario, a quem, por fim, dirige a saudação — *Seien Sie willkommen!* (seja bemvindo!)

O orador foi muito applaudido.

Tomou, então, a palavra o professor Dührssen, que, com a maior surpresa de todos os presentes, exprimiu-se admiravelmente em bom portuguez, agradecendo as palavras allemãs do professor Miguel Couto e do dr. Olympio da Fonseca, agradecendo ao mesmo tempo a sua eleição para membro honorario da corporação, titulo que já possue ha annos.

Manifesta o seu prazer por se achar entre os brasileiros, cujas qualidades de coração e de espirito enaltece.

Promette na proxima quinta-feira realizar uma conferencia na Academia, á hora de costume, dissertando em francez, sobre uma nova conquista da gynecologia — o tratamento do cancer uterino pelo mesothorio.

O discurso do professor allemão foi muito applaudido.

AVION 150$ Isnard & C. Rua 7 de Setembro, 75

PRINCIPIOS DE INCENDIO

Em Copacabana e na rua Theophilo Ottoni

Devido a excesso de fuligem na chaminé do fogão, deu-se hontem um principio de incendio na casa n. 450 da Avenida Atlantica, residencia do dr. Cicero Penna.

O fogo, que damnificou parte do forro da cozinha, foi extincto a baldes de agua, não tendo necessidade de funccionar o Corpo de Bombeiros, que promptamente acudiu ao signal de incendio.

No local estiveram as autoridades do 7º districto policial, providenciando como o caso exigia.

O dr. Cicero Penna acha-se ausente com sua familia, estando a casa sob a guarda de criados.

• • •

Excesso de fuligem na chaminé, ia provocando, hontem á tarde, um incendio na alfaiataria de Aguiar & Kanta, á rua Theophilo Ottoni n. 133.

O fogo, felizmente, foi presentido em tempo, sendo extincto a baldes de agua.

Os prejuizos foram pequenos.

O Corpo de Bombeiros compareceu, mas não teve necessidade de funccionar.

DEPURATOL
Notavel descoberta da medicina allemã, para a cura infallivel da SYPHILIS, RHEUMATISMO e MOLESTIAS DE PELLE. Consagrado já em todo o Brasil, por milhares de pessoas que a elle têm recorrido.

A commissão de poderes do Senado, reuniu-se, hontem, para tomar conhecimento das eleições do Estado do Rio. Entregues os papeis ao relator, foi marcada nova reunião para hoje, na qual será assignado parecer, opinando pelo reconhecimento do dr. Erico Coelho, si não apparecerem contestantes á regularidade do pleito.

Massa de Tomate — A melhor é a da Companhia Manufactora de Conservas Alimenticias.

O assassinato na Praia de S. Christovão

Só hontem foi restabelecida a identidade do covarde assassino do infeliz alfaiate Giuseppe Pompeu, occorrido ante-hontem na praia de São Christovão, em frente ao botequim e bilhares n. 55.

Marcionillo Barbosa dos Santos, é bahiano, de 23 annos, trabalhador braçal.

Lavrador na terra em que nascera, tomou a resolução de vir para o Rio de Janeiro, onde verificou praça no Exercito, fazendo parte do 13º regimento de cavallaria, obtendo baixa por haver concluido o tempo de serviço.

Confessou o crime e, cynicamente, declarou que a sua victima o aggredira a tiros de revólver.

E' amancebado com a creoula Maria Luiza, e tem tres filhos: Francisco, de 4 annos; Edith, de 2, e José, de seis mezes, residindo á rua da Egreginha n. 2.

No processo instaurado pelo delegado do 10º districto, depuzeram os srs. Manoel da Cunha, o proprietario do botequim, Eduardo Lobo, morador á rua Dr. Rego Barros n. 80, Fernando Osorio, residente á praia de São Christovão n. 50, e José Seda, cuja casa é á rua Curuzú n. 40.

Todos affirmaram que antipathica questão de jogo levou o perverso criminoso á pratica do delicto, apezar de ter sempre respondido calmamente o infeliz assassinado aos insultos violentos do seu terrivel aggressor.

Hoje, deve ser Marcionillo Barbosa dos Santos transferido para a Casa de Detenção.

OS QUE DESERTAM DA VIDA

Em plena lua de mel, matou-se com um tiro

Casada apenas ha tres mezes com o negociante Eduardo Faria Machado, vivia Helena Madeira Machado, de 17 annos de edade, em completa harmonia com o seu marido, habitando os fundos do negocio de seccos e molhados á rua Botafogo n. 130, Piedade, sem que se pudesse prever o triste fim que lhe estava reservado.

Na verdade, quando solteira, por um desgosto qualquer que sempre guardou occulto, tentára Helena contra a existencia, ingerindo um toxico.

Hontem, cerca de 8 horas da noite, quando já se dispunham os empregados de Eduardo Faria Machado a fechar o estabelecimento, recolhendo as amostras e arrumando os balcões, foi de subito ouvido um estampido no interior da casa.

Correndo para o local, deparou o negociante com um quadro verdadeiramente desolador. Sua joven esposa havia disparado um tiro de pistola no ouvido direito.

Incontinenti era o facto avisado a Assistencia Municipal, emquanto um portador partia em procura do dr. Liciono Izere, medico da localidade.

Depois dos soccorros prestados pela Assistencia, ficou a ferida, em estado desesperador, sob os cuidados do dr. Izere, vindo a fallecer pouco tempo depois.

Avisadas as autoridades do 20º districto, seguiu para a casa onde se desenrolára a triste scena o commissario de serviço, que depois de ouvir varias pessoas, tomou as providencias que o caso exigia.

Helena, que não demonstrava nenhum desgosto, estimada de quantos viviam em sua intimidade, parentes e amigos, nenhuma declaração deixou do motivo que a levára a pratica do tresloucado acto.

O cadaver da suicida ficou depositado na propria residencia, onde será hoje examinado por um medico legista da policia, tendo depois logar o enterramento.

Dr. Possollo Operações, partos, molestias das senhoras e vias urinarias. Cons. Uruguayana, 105, 2 ás 4. Res. Humaytá, 30, Hotel Humaytá, tel. 258, Sul, Botafogo.

MAIS UM SORTEIO DA EQUITATIVA

Realizou-se hontem o sorteio trimestral em dinheiro da Equitativa dos Estados Unidos do Brasil.

A's 3 horas da tarde, perante grande assistencia, a directoria convidou os representantes da imprensa carioca a presidirem aos trabalhos, tendo, ao terminar a chamada dos sorteados, offerecido a todos uma taça de *champagne*.

O conde de Affonso Celso, em nome da companhia, brindou á imprensa, sendo correspondido pelo sr. Xavier Pinheiro, da *Gazeta Municipal*.

Foram estas as pessoas sorteadas, com os seus respectivos domicilios:

Ns. 40.717, Germano Pesladt (Campinhos, E.º Santo); 17.339, Antonio Velloso Freire (Timbahuba, Pernambuco); 10.001, José Lourenço de Araujo (Ipú, Ceará); 6.086, Anna Brito de Souza (Obidos, Pará); 41.178, Oscar Roedel (Ponta Grossa, Paraná); 83.090, Alipio Pereira Leite (Maceió, Alagoas); 13.826, Eugen Meyer (Petropolis, E. do Rio); 89.401, João Bahia (Pelotas, R. G. do Sul); 50.173, Demetrio Padilha (Manáos, Amazonas); 82.914, João Matheus dos Santos (S. Salvador, Bahia); 89.782, dr. João José da Nova (S. Paulo); 90.796, Ovidio Irineu de Miranda (Uberaba, Minas); 93.096, Abel Gouvêa (Uberaba, Minas); 53.584, José Antonio Ferreira (Carmo da Matta, Minas); 42.008, Ignacio Pereira da Costa (Capital Federal); 92.890, d. Adelina Pinto da Costa (Capital Federal); 51.032, Constantino de Andrade Lemos (Capital Federal); 76.357, João Coelho Pereira (Capital Federal).

NA QUINTA DA BOA VISTA

Concurso hippico

Teve logar ante-hontem, ás 8 horas, no picadeiro do Centro Hippico, com a assistencia do general Bento Ribeiro, prefeito, general Faria, chefe do Grande Estado-Maior do Exercito, general Tito Escobar, deputados Calogeras e Penido e grande numero de officiaes e civis, a prova mais importante do concurso hippico organizado pela Prefeitura, — Prova General Faria — de trabalho, de equitação corrente.

Concorreram a esta prova 12 candidatos, tendo-se sómente apresentado 8; feito o sorteio iniciaram as provas, em turmas de dois concorrentes, sendo rigorosamente examinados a calma e precisão dos movimentos em geral pela commissão fiscalizadora.

Apezar de ser relativamente difficil o programma e rigorosissimo o regulamento para a contagem de faltas, o resultado foi magnifico.

Logo após a terminação do concurso, a commissão reuniu-se e proclamou o seguinte resultado: 1º logar, 2º tenente Alfredo Gomes, com 4,6 de faltas; 2º logar, 1º tenente Franco Ferreira, com 5,2; 3º logar, 2º tenente Orosimbo M. Pereira, com 7,3 de faltas; 4º logar, 2º tenente Newton Cavalcanti (infantaria), com 13,3 de faltas; 5º logar, tenente Diogenes dos Santos, com 16,6; 6º logar, tenente Baptista Magalhães, com 19,3 de faltas; 7º logar, tenente Renato Paquet, com 23,3; e 8º logar, tenente Ivo Bezerra, com 42.

Os 5 primeiros vencedores pertencem ao 1º regimento de cavallaria, todos alumnos do tenente Lima Mendes, que foi premiado na Escola de Hannovre.

COMO SE CURAM OS INCOMMODOS DE SENHORAS

A Saude da Mulher é um remedio para uso interno e dispensa os irrigadores e outros apparelhos.

É uma formula privilegiada dos pharmaceuticos chimicos Daudt & Lagunilla — Rio de Janeiro.

A SAUDE DA MULHER é o especifico dos incommodos das senhoras e senhoritas.

POUCAS COLHERES ALLIVIAM
POUCOS FRASCOS CURAM

A SAUDE DA MULHER é sempre indicada com real vantagem sobretudo nas

Suspensões
Menstruações dolorosas
Flores Brancas
Hemorrhagias
Regras escassas

No periodo da edade critica, nas manifestações do arthritismo e nas dôres rheumaticas, este poderoso remedio produz sempre grandes beneficios

✣ Vende-se em todas as Pharmacias do Brazil ✣

NO CATTETE

REUNIU-SE EM DESPACHO COLLECTIVO O MINISTERIO

FORAM ASSIGNADOS DECRETOS DAS PASTAS DO INTERIOR, GUERRA, MARINHA, VIAÇÃO E AGRICULTURA

Sob a presidencia do chefe da nação, reuniu-se hontem, ás 2 horas da tarde, no palacio do governo, o ministerio, para o despacho collectivo, tendo sido assignados decretos das pastas seguintes:

INTERIOR

Creando brigadas de guardas nacionaes:

de infantaria, na comarca de S. João d'El-Rey, e de Guarany-sia, ambas em Minas Geraes;

Aposentando o engenheiro José de Chermont Rodrigues, encarregado do material fluctuante da Directoria Geral da Saude Publica;

Transferindo, na Faculdade de Medicina do Rio de Janeiro, os professores ordinarios drs. Raul Leitão da Cunha e Bruno Alvares da Silva Lobo, este da cadeira de anatomia e histologia pathologicas para a de microbiologia, e aquelle da segunda para a primeira das mencionadas cadeiras;

Concedendo o accrescimo de 10 °|° sobre os respectivos vencimentos, ao dr. Daniel Henninger, professor da Escola Polytechnica do Rio de Janeiro.

GUERRA

Promovendo:

Na infantaria: a segundos-tenentes, os aspirantes Americo Pereira Rodrigues e João Affonso Medeiros de Albuquerque;

Classificando:

Na cavallaria, o coronel Joaquim Barbosa Cordeiro de Faria, e o major Augusto Pedro de Alcantara Junior, no quadro supplementar; os capitães Demetrio do Rego Lemos, no 4º do 3º regimento, e Francisco de Avila Garcez, no 3º do 7º;

Na infantaria, os capitães Rogaciano Ferreira Mendes, na 3ª do 40º batalhão do 14º, e Evandro de Souza Lima, na 3ª do 44º do 15º;

Reformando, compulsoriamente, o tenente-coronel graduado pharmaceutico Isaias Pinto da Silva e o 2º tenente do 7º de infantaria, Colombo Caceres;

Transferindo:

Na artilheria, o capitão João Evangelista de Souza Vianna, de ajudante do 6º batalhão para a 2ª bateria do 7º.

Na cavallaria, o major Antonio Francisco Martins, do quadro supplementar para o ordinario, sendo classificado no 2º regimento, como fiscal; os capitães José Luiz von Hoonholtz, do 1º esquadrão do 3º regimento para o 3º do 10º, e Achilles Mariano de Azevedo, do 4º do 3º para ajudante do 6º;

Na infantaria, os capitães José Vieira da Rosa, da 3ª do 40º do 14º para a 1ª do 54º de caçadores; Luiz Tettamante, da 3ª do 43º do 15º, para a 2ª do 14º do 5º; Alvaro Evaristo Monteiro, da 2ª do 56º de caçadores, para a 1ª companhia isolada; Adolpho Massa, desta para a 2ª do 16º do 6º; Carlos Barros Barreto, desta companhia, batalhão e regimento, para a 3ª do 45º do 15º; Epaminondas Thebano Barreto, desta companhia, batalhão e regimento, para a 2ª do 38º de caçadores, e Hippolito Duarte Nunes, desta companhia e corpo para a 2ª do 56º de caçadores;

Commutando em 7 1|2 annos de prisão, com trabalhos, a pena de 15 annos de egual prisão, ao sentenciado militar soldado Joaquim Umbelino Barral;

Solicitando do Congresso Nacional a abertura do credito de 21:364$285, para pagamento ao 2º tenente reformado Alfredo Candido Moreira;

Alterando o plano de uniformes relativamente a uma de suas peças;

Approvando o regulamento de tiro para a artilheria, na campanha.

MARINHA

Consolidando leis, decretos e decisões sobre vencimentos e outras vantagens que competem aos officiaes, sub-officiaes e praças de pret das corporações da Armada;

Transferindo o engenheiro estagiario da secção de construcção naval, 1º tenente Julio Regis Bittencourt, do quadro supplementar para o ordinario;

Classificando, na mesma especialidade, e conferindo-lhe o posto de capitão-tenente engenheiro naval, o engenheiro estagiario da secção de machinas a vapor, 1º tenente Sebastião Luiz de Abreu Lobo, do supplementar para o ordinario;

Classificando-o na mesma especialidade, com o posto de capitão-tenente, o 1º tenente Arthur Rocha, para o quadro supplementar, por ter sido nomeado para o cargo de engenheiro estagiario da secção de obras civis e hydraulicas do corpo de engenheiros navaes.

VIAÇÃO

Declarando que a aposentadoria de José Serra lhe foi concedida no logar de agente do Correio na rua Miguel Calmon, na capital da Bahia, e não no de agente do Correio da praça Castro Alves.

AGRICULTURA

Concedendo patentes de invenção a: Innocencio Nazario de Gouvêa Junior, para "uma caixa, denominada Receptora Nazario, de ferro, zinco ou madeira, destinada exclusivamente ao uso em domicilios particulares para deposito de pão, carne, leite, cartas e jornaes, ou outros generos";

Raoul Pierre Pictet, para "um processo e apparelho para separar misturas gazosas nos seus elementos";

Allen Donald Cardwell, para "um telegrapho impressor aperfeiçoado";

Paul Worth, para "um processo para a laminação de vigotas de perfil em I e H de alma delgada, no laminador Universal";

De Nordiske Fabriker D. Nº Fa. Aktieselskap, para "um novo processo para transformar acidos gordos não saturados, ou os seus etheres, em combinações saturadas";

Hermann Schaye, para "uma pomada para callos e outras applicações, denominada Pomada Berlinense";

Luiz da Silva, para "aperfeiçoamentos em apparelhos formicidas, e um apparelho denominado Apparelho Luiz da Silva, em que estão incorporados os ditos aperfeiçoamentos".

CONSELHO MUNICIPAL

A sessão de hontem foi presidida pelo sr. Zoroastro Cunha.

No expediente falaram o sr. Tavares e Leite Ribeiro; o primeiro, sobre a falta de illuminação electrica no trecho final da rua Theodoro da Silva e o segundo justificando uma indicação autorizando o prefeito a mandar fazer o calçamento da rua Alice, no Engenho Novo, e um projecto sobre balões pyrotechnicos.

Foi approvada e votada toda a ordem do dia, que constava das seguintes materias:

discussão unica do parecer n. 35, de 1914, concedendo 30 dias de licença ao intendente municipal Getulio Florentino dos Santos, para tratamento de saude;

1ª discussão do projecto n. 45, de 1914, substituindo o artigo 4º do decreto legislativo n. 1.362, de 28 de novembro de 1911, sobre o preço de locação nos pequenos mercados;

2ª discussão do projecto n. 61, de 1914, autorizando o prefeito a conceder a Alaor de Albuquerque e outros, ou empresa que organizarem, o direito de montar e explorar, por 20 annos, um serviço de limpeza de chaminés; e

3ª discussão do projecto n. 31, de 1914, autorizando o prefeito a instituir um cemiterio secular na ilha de Paquetá.

Gotas Virtuosas De Ernesto Souza. Curam: hemorrhoides, males do utero, ovarios, urinas e as proprias Cystites.

SUICIDIOS QUE FALHAM

Tentaram morrer por motivos diversos

Januaria Gomes, residente á rua da Conceição n. 112, andava aborrecida por coisas de amor, que só a ella diziam respeito. E, vae dahi, hontem, pela manhã, metteu-se em casa e sem mais aquella ingeriu forte dóse de cocaina. Felizmente a Assistencia acudiu em tempo de pôl-a fóra de perigo, indo a Januaria se convalescer no hospital.

• • •

Outra, que tambem se sentia aborrecida da vida, foi a Orminda Ribeiro da Costa, residente á rua Vasco da Gama numero 28.

Aborreceu-se, embebeu kerozene nas vestes e ateou-lhes fogo. A visinhança acudiu, apagou as chammas e a rapariga em melindroso estado foi para a Santa Casa.

MANICURE
MLLE. MATTOS
Tratamento e embellezamento das unhas. Residencia: Aven. Passos, 46, sob., das 11 ás 4 da tarde.

COMMERCIO

Rio, 16 de julho de 1914.

NOTAS DO DIA

Hoje, ás 13 1|2 horas, deverá realizar-se a assembléa da Companhia Geral de Melhoramentos no Maranhão.

O Banco do Brasil paga hoje o dividendo de 10$, por acção, aos possuidores da letra B, e do nome Antonio.

Hoje, ás 13 horas, deverão reunir-se os credores de Bridi e Racy e de Jagezi & C., e ás 13 1|2 horas, os de Oliveira Bastos & C. e os da Companhia Internacional Cinematographica.

A Companhia de Loterias Nacionaes do Brasil inicia hoje o pagamento do dividendo de suas acções.

CARNES VERDES

No matadouro de Santa Cruz foram abatidos hontem:

509 rezes, 26 vitellas, 40 carneiros e 53 porcos.

Foram rejeitados: 10 rezes e 2 porcos.

A matança foi feita para os seguintes marchantes:

Durisch & C., 15 rezes; C. Espindola de Mello, 39 rezes e 6 porcos; Alexandre Y. Sobrinho, 29 rezes; Portinho & C., 32 rezes; A. Mendes & C., 60 rezes; José C. d'Avila, 30 rezes, 12 vitellas, 3 carneiros e 6 porcos; Lima Tavares & C., 30 rezes, 4 vitellas e 12 porcos; R. Azevedo & C., 33 rezes; Carlos Pimenta, 22 rezes; Peixoto & Castro, 22 rezes; Francisco V. Goulart, 50 rezes, 6 vitellas e 13 porcos; Lopes Costa & C., 26 rezes; Moreira & Carreira, 10 rezes; Augusto Motta, 32 rezes e 3 vitellas; Oliveira Irmãos & C., 2 rezes, 2 vitellas e 13 porcos; Santos Fontes & C., 20 carneiros e 3 porcos, e Luiz Camuyrano, 17 carneiros.

Vigoraram no entreposto de S. Diogo os seguintes preços:

Bovino. . . .	$680 e	$700
Carneiro . . .	1$800	—
Porco.	1$100 e	1$200
Vitella. . . .	$600 a	1$050

ASSEMBLÉAS CONVOCADAS

Companhia Geral de Melhoramentos no Maranhão, hoje, ás 13 1|2 horas.

Companhia Nacional de Tecidos de Juta, dia 18, ás 13 horas.

Cooperativa Militar do Brasil, dia 18, ás 16 1|2 horas.

Companhia Estrada de Ferro Minas S. Jeronymo, dia 22, ás 14 horas.

Companhia Estrada de Ferro Rêde Sul-Mineira, dia 23, ás 12 horas.

Companhia de Tecidos S. Felix, dia 31, ás 13 horas.

Sociedade Anonyma "A Propriedade", dia 31, ás 13 horas.

Agosto:

Companhia Commercio e Navegação, dia 10, ás 13 horas.

Empreza Industrial do Rio de Janeiro, dia 9, ás 15 horas.

CONCORRENCIAS ANNUNCIADAS

Directoria Geral de Obras e Viação da Prefeitura, para a construcção de uma muralha de sustentação, na rua Monte Alegre, junto ao n. 135, dia 18 ás 14 horas.

Directoria Geral de Obras e Viação da Prefeitura, para o calçamento, a alvenaria de pedra, da rua Santo Agostinho, na Tijuca, dia 20, ás 14 horas.

Agosto:

Directoria Geral de Obras e Viação da Prefeitura, para a execução dos serviços de incineração do lixo e aproveitamento industrial dos residuos e calor produzidos, dia 17, ás 13 horas.

PAGAMENTOS ANNUNCIADOS

DIVIDENDOS

Companhia de Loterias Nacionaes do Brasil, 2$, por acção, hoje.

REUNIÕES DE CREDORES

Fallencia da Companhia Internacional Cinematographica, ás 13 1|2 horas.

Fallencia de Bridi & Racy, hoje, ás 13 horas.

Credores de Jagezi & C. hoje, ás 13 horas.

Fallencia de Domingos Campos, dia 17, ás 13 horas.

Fallencia de José de Freitas & C., amanhã, ás 13 horas.

Fallencia de Cardoso Mourão & C., amanhã, ás 13 horas.

Credores de Oliveira Bastos & C., hoje, ás 13 1|2 horas.

Fallencia de José de Freitas & C., amanhã, ás 13 horas.

Credores de Lopes, Pessana & C., dia 20, ás 13 horas.

Fallencia de Rodrigues Faria & C., dia 20, ás 13 horas.

Fallencia de Santos & Pereira, dia 20, ás 13 horas.

Fallencia de A. A. Santos, dia 21, ás 13 horas.

Fallencia de Ferreira & Carlos, dia 23, ás 13 horas.

Credores de Charfan & C., dia 28, ás 13 horas.

Fallencia de Marques Machado & C., e M. Machado & C., dia 30, ás 13 horas.

Fallencia da Companhia de Fiação e Tecidos S. Felix, dia 30, ás 13 horas.

Fallencia de Oswaldo Araujo da Silva, dia 31, ás 13 horas.

Fallencia de Arnaldo Araujo da Silva, dia 31, ás horas.

Agosto:

Credores de R. Veinstein, dia 4, ás 13 horas.

Credores de Dalmacio Teixeira, dia 6 ás 13 horas.

Fallencia de Haddad & Irmão, dia 10, ás 13 horas.

CAMBIO

Hontem, este mercado funccionou um pouco firme, com o Banco do Brasil sacando, com restricção das malas do dia 28 deste mez e 3 do proximo, a 16 d., e os demais estabelecimentos bancarios, incondicionalmente, a...... 15 25|32, 15 13|16 e 15 27|32 d.

Para acquisição do papel particular vigorou a taxa de 15 15|16 d.

Sobre Londres, foram affixadas nas tabellas dos bancos as taxas officiaes de 15 3|4, 15 25|32 e 16 d.

O movimento do dia careceu de interesse.

Taxas officiaes

Londres	15 3/4 a	16 d.
Paris	$596 a	$606
Hamburgo . . .	$736 a	$749
Lisboa e Porto .	3$990	3$020
Outras cidades de Portugal . . .	3$032 a	3$040
Nova York. . .	3$145 a	3$164
Turquia	15 9/16 a	15 19/32
Italia	$607 a	$614
Hespanha . . .	$590 a	$597
Buenos Aires. .	3$050 a	3$070
Montevidéo . .	3$280 a	3$290
Sobre taxa de café	$604 a	$63
Vales de ouro. .	1$687	—

BOLSA

Hontem, a Bolsa funccionou um pouco activa e com regular numero de negocios realizados.

As apolices antigas, ficaram em altas as Provisorias, as de 1909, as de 1913 e as Municipaes ficaram mantidas; as Populares, as das Docas da Bahia as das Loterias e as da E. F. Minas São Jeronymo frouxas.

VENDAS

Apolices:	
Geraes, de 1:000$, 11 a. . .	805$000
Ditas, idem, 1 a.	805$000
Ditas, idem, 2 a.	808$000
Ditas, idem, 4 a.	810$000
Ditas, idem, 1, 3 a. . . .	812$000
Emp. de 1909, 1, 1, 7, 19 a	780$000
Dito, idem, 1, 1, 4, 4, 5, 10, 13, 50 a.	782$000
Dito, idem, 50 a.	785$000
Municipaes, de 1906, port., 3 a.	184$000
Ditas, nom., 3 a. . . .	180$000
Ditas, idem, 25 a. . . .	190$000
Ditas, de 1914, port., 30 a	167$000
Ditas, idem, 5 a.	160$000
Ditas, nom., 15 a. . . .	170$000
E. do Rio (4 °|°), 30, 7, 10 a.	79$000
Dito, idem, 2 a.	79$500
Companhias:	
Docas da Bahia, 50, 50, 100 a.	23$500
Ditas, idem, 200, 100 vlc. 30 dias a	24$000
Tecidos Corcovado, 10 a. .	130$000
Debentures:	
Tecidos Botafogo, 10 a. . .	100$000

OFFERTAS

Apolices:		
Geraes 1:000$ . .	830$000	812$000
Emp. 1909. . .	782$000	780$000
Dito (1913) . .	930$000	—
Dito (1911) . .	—	775$000
Dito (1912) . .	800$000	795$000
E. do Rio (4 °|°)	79$000	78$500
Dito (nom.) . .	—	—
Dito (port.) . .	470$000	—
Dito de 1:000$, (5 °|°) . . .	800$000	—
Dito de Minas Geraes . . .	780$000	760$000
Dito, E. Santo	690$000	660$000
Dito de S. Paulo	1:000$000	080$000
Municip. (1906)	185$000	183$500
Dito (nom.) . .	190$000	189$500
Dito (£ 20). .	—	275$000
Dito (nom.) . .	280$000	270$000
Dito (1912) . .	169$000	166$000
Dito (nom.) . .	—	168$000
Dito de Petropolis	—	182$000
Bancos:		
Brasil. . . .	210$000	200$000
Commercio. . .	160$000	—
Lavoura. . . .	130$000	—
Estradas de ferro:		
M. S. Jeronymo	16$250	—
Norte do Brasil	20$000	—
Goyaz. . . .	40$000	—
Rêde Mineira .	45$000	40$000
C. de Seguros:		
Indemnizadora .	18$000	—
Integridade . .	50$000	—
Varegistas. . .	—	100$000
Brasil. . . .	18$000	—
C. de Tecidos:		
S. Pedro de Alcantara . . .	160$000	—
Corcovado . . .	150$000	130$000
Brasil Industrial	190$000	170$000
Alliança. . . .	148$000	135$000
Confiança Ind.	137$000	—
Carioca. . . .	—	160$000
C. Diversas:		
Docas da Bahia	24$000	22$500
Docas de Santos	—	415$000
Dito (nom.) . .	—	385$000
Lot. Nacionaes	22$000	20$000
T. e Colonização	6$500	6$900
Melh. Maranhão	40$000	50$000

Centros Pastoris	20$000	18$000
T. e Carruagens	—	65$000
Casa Vivaldi	270$000	—
Brahma	285$000	—
Debentures:		
Docas de Santos	185$000	182$000
E. U. de S. Paulo	65$000	—
M. Municipal	—	175$000
Botafogo	105$000	85$000
America Fabril	188$000	—
Carioca (Tec.)	183$000	—
B. Industrial	180$000	—
Centros Pastoris	200$000	194$000
Ind. Campista	170$000	—
Brahma	—	200$000
Confiança Ind.	—	158$000
M. Fluminense	250$000	—
P. Industrial	185$000	—
Antarctica	—	192$000
D. Anna	180$000	—
Letras:		
Banco C. R. M. Geraes	102$500	100$000

CAFE'

MOVIMENTO DO MERCADO

		Saccas
Existencia em 12, de tarde		270.336
Entradas em 13, em kilos:		
E. F. Central	36.474	
E. F. Leopoldina	517.469	9.233
Entradas em 14, em kilos:		
E. F. Central	101.269	1.688
Total em saccas		281.257
Embarques em 13:		
E. Unidos	6.337	
Europa	10	
Rio da Prata	760	
Pacifico	568	
Cabotagem	685	7.360
Existencia em 14, de tarde		273.897

As vendas de segunda-feira, para a exportação, foram orçadas em 6.300 saccas.

Hontem, este mercado abriu calmo, com procura escassa e regular numero de lotes expostos á venda, tendo vigorado, nos negocios realizados de manhã, o preço de 7$300, por arroba, pelo typo n. 7.

Para a exportação houve alguma procura, sendo calculadas as transacções effectuadas, durante a tarde, em 4.500 saccas, na base de 7$100, pelo typo 7, fechando o mercado estavel.

Por cabotagem entraram 37 saccas, e por barra a dentro 311 ditas.

Typo 6	7$800
" 7	7$300
" 8	6$800
" 9	6$200

Nova York.

O mercado fechou calmo, sem mudança no disponivel e com baixa parcial de 1 ponto nas opções, cotando-se: Rio, typo n. 7, disponivel, 8.3/4 c., e Santos, typo n. 7, disponivel, 10.7/8 c., por libra.

Opções: setembro, 8.43 c., e março, 8.87 c., por libra.

Vendas, 20.000 saccas.

Hamburgo.

O mercado fechou calmo, com baixa de 25 a 50 c., cotando-se: setembro, 47.50, e março, 49 pfennigs, por meio kilo.

Vendas, 10.000 saccas.

O mercado abriu calmo, com alta parcial de 25 c., cotando-se: setembro, 47.50, e março, 49 pfennigs, por meio kilo.

Londres.

O mercado fechou estavel, com baixa de 3 a 6 d., cotando-se: setembro, 42 s. 3 d., e março, 44 s., por 112 libras.

Vendas, [illegible] saccas.

O mercado [illegible] estavel, com alta parcial de 3 d., cotando-se: setembro, 42 s. 6 d., e março, 44 s., por 112 libras.

Santos.

O mercado abriu estavel, e inalterado, cotando-se: setembro, 59, e março, 60.25 francos, por 50 kilos.

ASSUCAR

Mercado frouxo.

Na Bolsa não foi registrado nenhum negocio.

Regularam as seguintes cotações:

	Kilogramma
Branco, crystal	$240 a $270
2º jacto	$230 a $270
3º jacto	$200 a $310
Mascavo bom	$190 a $210
Idem, regular	$170 a $190
Idem, baixo	$170 a $195
Mascavinho	$200 a $240
Crystal amarello	Nominal

ALGODÃO

Mercado estavel.

Na Bolsa não foi registrada nenhuma operação.

Regularam as seguintes cotações:

Pernambuco, 1ª sorte, do sertão	11$300 a 13$200
Idem, 1ª sorte	11$000 a 12$000
Assú, 1ª sorte	10$800 a 11$600
Mossoró, 1ª sorte	10$700 a 11$400
Dito, regular	Nominal
Ceará, 1ª sorte	10$800 a 11$700
Dito, regular	Nominal
Parahyba, 1ª sorte	10$700 a 11$500

JUNTA DOS CORRETORES

MERCADO DE ALGODÃO

	Fardos
Entradas em 13	330
Saidas em 13	766
Existencia em 15	6.086

Posição do mercado, estavel.

Mercado de Liverpool, 6 pontos de baixa—7.70.

Observações

As entradas foram: do Ceará, 200 fardos, e do Natal, 130.

MERCADO DE ASSUCAR

	Saccos
Entradas em 13	4.260
Saidas em 13	5.130
Existencia em 15	147.586

Posição do mercado, frouxo.

Observações

As entradas foram de Campos.

RENDAS PUBLICAS

ALFANDEGA DO RIO

Renda de 1 a 13	2.705:460$686
Idem do dia 15:	
Em papel	116:073$810
Em ouro	76:258$800
	2.897:741$296
Em egual periodo de 1913	4.692:788$280
Differença para mais em 1913	1.795:145$684

RECEBEDORIA DE MINAS

Arrecadação do dia 15	122:566$[illegible]
De 1 a 14	174:276$[illegible]
Em egual periodo do anno passado	91:673$357

[illegible] MAR

VAPORES ESPERADOS

Portos do norte, "Pará" . . . 16
Portos do sul, "Maranhão" . . . 16
Rio da Prata, "Minas Geraes" . . . 16
[illegible] . . . 16
Santos, "Petropolis" . . . 16
Portos do norte, "Corcovado" . . . 16
[illegible] . . . 16
Rio da Prata, "Villa Bella" . . . 16
[illegible]

SAIR

[illegible]

Paysandú e escs., "S. Paulo" . . . 21
Genova e escs., "P. Mafalda" . . . 21
Amarração e escs., "Piauhy" . . . 21
Hamburgo e escs., "Cap Ortegal" . . . 21
Havre e escs., "Champlain" . . . 22
Stockholmo e escs., "P. Christopherson" . . . 22
Portos do norte, "Brasil" . . . 22
Portos do sul, "Marolm" . . . 22
Rio da Prata, "Ré Vittorio" . . . 22
Amsterdam e escs., "Tubantia" . . . 22
Rio da Prata, "Deana" . . . 22
Portos do norte, "Olinda" . . . 22
Southampton e escs., "Alcantara" . . . 22
Porto Alegre e escs., "Itaquéra" . . . 22
Villa Bella e escs., "Rio Pardo" . . . 22
Trieste e escs., "Columbia" . . . 23
Hamburgo e escs., "Santos" . . . 24
Rio da Prata, "Lutetia" . . . 24
Rio da Prata, "Garrona" . . . 25
Pelotas e escs., "Jupiter" . . . 25
Genova e escs., "Italia" . . . 25
Bremen e escs., "Sierra Nevada" . . . 25

LOTERIAS

Capital Federal

20:000$000

Resumo dos premios da 11ª loteria do plano n. 324|96 extracção do anno de 1914, realizada em 15 de julho de 1914

PREMIOS DE 20:000$000 A 1:000$000

3727	20:000$000
7678	5:000$000
4[illegible]58	2:000$000
333	1:000$000
27009	1:000$000

PREMIOS DE 200$000

3801	41[illegible]6	5767	6595	7209
8915	9158	1991	18025	21188
25360	6181	26339	27308	28799

PREMIOS DE 100$000

360	423	923	1619	2223
2283	3[illegible]64	3368	5628	6169
6603	7039	7205	7321	9[illegible]08
9472	10721	11193	11289	12105
12438	12484	13865	14156	14100
14400	15260	18226	19999	1[illegible]08
19566	20361	21002	23225	23147
23350	235[illegible]9	238[illegible]0	23[illegible]61	25630
	27792	285[illegible]0	290[illegible]5	

APPROXIMAÇÕES

3726	e	3728	200$000
7677	e	7679	100$000

DEZENAS

3721	a	3730	40$000
7671	a	7680	20$000

CENTENAS

3701	a	3800	16$000
7601	a	7700	12$000

Todos os numeros terminados em 7 tem 4$000.

O fiscal do governo, *Manoel Calmon [illegible]*.

O director-presidente — *Alberto Souza da Fonseca*.

O director-assistente — *Augusto da Rocha Monteiro Gallo*, secretario.

O escrivão — *Firmino de Cunha*.

LOTERIA DO ESTADO DO RIO GRANDE DO SUL

Extrahida em 14 de Julho de 1914

EXTRACTO POR TELEGRAMMA

4527	100:000$000
1[illegible]	10:000$000
2838	5:000$000
8255	2:000$000
10[illegible]84	2:000$000
2[illegible]	1:000$000
2447	1:000$000
4522	1:000$000
6168	1:000$000
6[illegible]6	1:000$000
7912	1:000$000
86[illegible]6	1:000$000
117[illegible]0	1:000$000
13355	1:000$000
12965	1:000$000

PREMIOS DE 500$000

1383	2178	2874	4592	5178
6211	6363	7316	7528	7707
7932	9348	9724	9818	10245
10450	11233	11240	11254	11602
		12495		

PREMIOS DE 200$000

1555	2133	2261	2757	2790
2962	4114	4730	4413	4926
5111	[illegible]113	5489	5648	5767
6174	6721	7534	7775	7[illegible]29
7846	9140	10789	1[illegible]897	10[illegible]54
11811	12534	12573	12663	1[illegible]818
13074	13660	13841	143[illegible]2	14666
	15136	15122	15066	

PREMIOS DE 100$000

1045	1130	1234	1291	1303
1431	1482	1545	1715	1955
2101	26[illegible]6	2683	2721	2818
3566	3859	3928	3[illegible]61	4179
4191	4379	4366	4471	41[illegible]5
47[illegible]	4750	5175	5589	5937
6305	6356	6612	6748	6826
6852	7078	7384	7424	7615
7711	7712	7889	7967	8076
8318	8355	8912	9018	9003
9202	9277	9291	9325	9[illegible]83
9633	9639	10052	104[illegible]4	10529
10776	10977	11002	11109	11406
11570	11[illegible]00	12322	12642	13632
13157	134[illegible]9	13823	14044	14792
14887	15162	15173	15449	15525
	15812	15907		

AVISOS

DR. WERNECK MACHADO — Molestias da pelle e syphilis. Rua Primeiro de Março n. 10. — Só attende aos doentes dessas especialidades.

CORREIO — Esta repartição expedirá malas pelos seguintes paquetes:

Hoje:

Samara, para Estados do norte, Dakar e Europa, via Lisbôa, recebendo impressos até ás 14 horas, cartas para o interior até ás 14 1/2 e com porte duplo e para o exterior até ás 13 e objectos para registrar até ás 11.

[illegible]

Trens diarios

S. Paulo — Partidas da E. F. Central do Brasil, ás 5 horas da manhã [illegible]

[illegible]

INDICADOR

ADVOGADOS

Dr. Leão Velloso, advogado, rua da Quitanda [illegible]

Drs. Manoel Themistocles de Almeida, Aristoteles Ferreira e [illegible] — Tratam de causas civis, commercial e criminal, adiantando custas; com escriptorio á rua da Assembléa n. 79. Telep. 4700, Central.

MEDICOS

Dr. Agenor Mafra — Especialista em partos, doenças de senhoras e creanças. Residencia: Avenida Gomes Freire, 138; consultas das 2 ás 4, telephone: 1.024.

Dr. Annibal Faller — Clinica medica — Cons. Assembléa 83 (das 3 ás 5)—Res. Av. Gomes Freire, 114, [illegible] Central.

Dr. Aprigio do Rego Lopes — Molestias da garganta, nariz e ouvidos. Do Hospital da Misericordia — Cons. rua Gonçalves Dias n. 71.

Dr. Annibal Vargas — Clinica medica, molestias de senhoras, pelle e syphilis. Appl. elect. em geral nas mol. nervosas e da pelle, nariz, garganta e ouvidos. Trat. especial para syphilis. Av. Gomes Freire, 99 (das 3 ás 6 h.), tel. 1202, cent. Res. r. Itapagipe, 166 (tel. 1451, Villa).

Dr. Avelino de Oliveira, com pratica dos hospitaes de Berlim e Vienna, trata por processos modernos as molestias da garganta, do nariz e dos ouvidos. Cons. Uruguayana, 21 (das 3 ás 6 h.), tel. 49, cent. Res. R. Santa Sophia, 44.

Dr. Alfredo Egydio, medico e operador — Vias urinarias e molestias das creanças. Consultas á rua Conde de Bomfim, [illegible]

Dr. Alberto do Rego Lopes — Do Hospital da Misericordia — Vias urinarias e operações em geral — Rua Gonçalves Dias n. 71.

Dr. Augusto Paulino — Prof. da Faculdade de Medicina — Cirurgia em geral — R. Hospicio, 54, das 3 ás 4 h. ás terças, quintas e sabbados. Res. rua Alice, 25 (Laranjeiras).

Dr. Adalberto Ferreira — Clinica medica. Cons. rua da Carioca n. 24, das 1 ás 3 horas, teleph. 3.531. Res.: rua D. Anna n. 19, Botafogo. Telephone, Sul, [illegible]

Dr. Alvaro Tourinho — Especialista em doenças dos ouvidos, nariz e garganta. Bronchoscopia e esophagoscopia. Prothese pela parafina. Rua do Hospicio n. 77, das 2 ás 4. Res.: Av. Gomes Freire, 110, sobrado.

Dr. Aristides Guarani Filho — Olhos, ouvidos, nariz e garganta. Hospicio, 73, esquina Ourives, das 2 ás 4. Teleph. 286, Sul.

Dr. Annibal Pereira — Vias urinarias De volta da Europa, reabriu consultorio á R. Carioca n. 40, ás 3 horas.

Dr. Agenor Porto — Prof. da Faculdade. Cons. Hospicio, 92 (das 2 ás 5). Res. Carvalho de Sá, 73, telephone 188 Central.

Dr. Almeida Pires — (da Assistencia á Infancia e da Policlinica Geral). Molestias das creanças. Cons. Carioca 33, das 3 ás 4. Teleph. 312, Central — Resi. rua Antonio dos Santos, 41 (Conde de Bomfim). Teleph. 844 — Villa.

Dr. Arnaldo Vasconcellos — Auxiliar e substituto dos drs. Abel Parente e Abelardo Accetta. Molestias das senhoras, vias urinarias e syphilis. Trat. dos orgãos genito-urinarios pelos processos recentes. Trat. dos tumores fibrosos e prolapsus (quéda) do utero, sem operação. Cura radical da blenorrhagia aguda ou chronica. Novo tra. da syphilis. Av. Rio Branco, 18, n. 181, das 2 ás 4. Toneleros, 52, Copacabana.

Dra. Antonieta Morpurgo — Molestias das senhoras. Operações. Partos, com pratica dos hospitaes da Europa. (Cons. e residencia S. José n. 49). Consultas ás segundas, quartas e sextas-feiras, de 1 ás 3.

Dr. Alfredo Porto — Especialista em molestias da pelle e syphilis — Applica o "606" — Rua Rodrigo Silva, 5 (antiga Ourives). Residencia: Avenida Atlantica, 272, Leme.

Dr. Alberto Salema — Medico — Molestias internas, especialmente dos pulmões e coração, febres, molestias das senhoras, partos, syphilis (com applicação ou não do "606" e "914"), operações de pequena cirurgia. Residencia: rua Dr. Maia Lacerda, 34 — Estacio de Sá. Consultorio — Rua da Assembléa, 73, sobrado, das 3 ás 4 horas da tarde.

Dr. Bandeira Rodrigues — Medicina e cirurgia em geral, partos e molestias das senhoras. Chamados á qualquer hora. Consultas na residencia á rua Floriano Peixoto, 80, Copacabana, das 6 ás 7 1/2 da manhã; no consultorio, largo do Rosario, 20, 1º andar, das 11 1/2 á 1 hora da tarde.

Dr. Bulhões Marcial — Esp. coração, estomago, figado e rins. R. do Carmo, 45, sobrado, de 2 ás 4 horas.

Dr. Candido de Andrade, operador e parteiro, especialista em doenças das senhoras. Consultorio: rua da Assembléa, 59, entrada pela rua da Quitanda, 11, ás terças, quintas e sabbados, das 2 ás 4 horas da tarde. Residencia rua Voluntarios da Patria, 221, onde tambem dá consultas, ás segundas, quartas e sextas-feiras, de 1 ás 3 horas da tarde. Operações em geral, partos e doenças das senhoras.

Dr. Carlos Werneck — Cirurgião da Santa Casa. Cirurgia geral de adultos e creanças; molestias das vias urinarias e molestias das senhoras. Cons.: rua dos Ourives n. 5, das 3 ás 5 horas. Res.: rua Senador Octaviano n. 52, teleph. Central, 1.042.

Dr. Castro Peixoto — Partos e molestias das senhoras. Operações. Res. Haddock Lobo, 462 — Cons. Uruguayana, 25, ás 2 horas — Telephone n. 2.260 Villa.

Dr. Carlos Novaes — Vias urinarias — Membro da Associação Franceza de Urologia — Tratamento de blennorrhagia aguda e chronica e suas consequencias. Tratamento rapido dos estreitamentos e prostatites chronicas pelas correntes thermo-electricas. Consultorio — Rua da Carioca, 50, de 9 ás 11 e de 2 ás 6.

Dr. C. Villela — Pelle e syphilis. Cura das espinhas, cicatrizes, manchas e rugas do rosto, pelo methodo de Jacques e Leroy, de Paris. Cons. Assembléa, 98, ás 3 hs. Res. Avenida Gomes Freire, 153.

Dr. Castrioto Pinheiro — Clinica exclusiva de garganta, nariz e ouvidos. Ex-assistente da clinica do prof. Urbantschitsch, de Vienna. Rua Sete de Setembro n. 82, das 2 ás 4 horas.

Dr. Caetano da Silva — Esp. molestias pulmonares — Cons. Rua Uruguayana, 35, das 3 ás 4, ás terças, quintas e sabbados. Residencia, rua 24 de Maio, 153.

Dr. Candido Botafogo — Vias urinarias, operações, partos, mol. das senhoras. Recem-chegado da Europa, trat. rapido das uretrites chronicas, estreitamentos da uretra, hypertrophia da prostata pela electricidade. Ourives, 54. Res., Mariz e Barros, 251.

Dr. Candido de Andrade — Operador e parteiro, especialista em doenças das senhoras. Consultorio: rua da ASSEMBLE'A n. 59, entrada pela rua da Quitanda n. 11, diariamente das 2 ás 4 horas da tarde. Residencia: RUA VOLUNTARIOS DA PATRIA n. 221, onde tambem dá consultas, ás segundas, quartas e sextas, de 12 ás 2 da tarde. OPERAÇÕES EM GERAL. PARTOS E DOENÇAS DAS SENHORAS.

O dr. Cunha Cruz, por processo especial, tira o habito da embriaguez, rapidamente; trata de doenças nervosas. Rua da Carioca n. 31, das 3 ás 5.

Dr. Daciano Goulart — Da Policlinica de creanças—Partos e molestias das senhoras—Cons. Uruguayana, 25 (das 4 ás 6). Res. Haddock Lobo, 130 — Telephone, 1140, Villa.

Dr. Daniel de Almeida — Partos, molestias de senhoras e operações. Cura radical das hernias. Ruas do Hospicio n. 68 e Faram n. 7.

Dra. Ephigenia Veiga, de volta da Europa abriu o seu consultorio á rua Rodrigo Silva, 28, das 2 ás 4 horas. Res. Laranjeiras n. 374.

Dra. Evarista de Sá Peixoto — Clinica medica, para senhoras e creanças, partos e gynecologia. Praça Gonçalves Dias, 11, no fim da rua Gonçalves Dias. Da 1 ás 3 h. Telephone n. 3.622.

Dr. Eduardo de Magalhães — Clinica medica — Curas pelo radium. Cons. á rua 7 de Setembro n. 135, das 2 ás 5 horas. Res.: rua das Laranjeiras n. 21, teleph., 2128, Central. Attende á chamados por escripto. Cura, com o melhor exito, pelo "radium", o rheumatismo e nevralgias rebeldes, as doenças antigas da pelle e das mucosas, principalmente as eczemas, acnes, nævus, psoriasis, verrugas, angiomas, (tumores vasculares), ulceras, tumores cancerosos, epitheliomas e lupus (tuberculose da pelle). Tratamento efficaz da dyspepsia, neurasthenia, asthma, fraqueza pulmonar, syphilis e morphéa.

Dr. E. Vidigal — Molestias do pulmão e do coração. Syphilis. Cons.: rua Primeiro de Março n. 14, das 2 ás 4 horas.

Dr. Edmundo Saboia — Operador, molestias de senhoras, syphilis. Mar[illegible] Floriano, 17, das 3 1/2 ás 4 1/2 [illegible] Telep. 2343, Norte, entre Ourives e Uruguayana; Res.: figueira de Mello n. 283, teleph. 76, Villa.

Dr. Eduardo [illegible] — Tratamento medico-cirurgico das affecções do tubo digestivo; molestias dos ossos e do utero; vias urinarias. Cons.: rua da Assembléa n. 74, ás 3 horas, teleph. [illegible], Central. Res.: rua [illegible], Villa.

Dr. Flavio de Moura — Clinica medica. Cons. Estrada Nova da Tijuca n. 1008.

Dr. Felix Nogueira — Consultas e operações durante o dia, em sua clinica, montada com as mais completas installações e com todas as exigencias da cirurgia moderna. Dispõe de quartos onde os srs. doentes poderão permanecer algumas horas ou dias depois das operações. Operações de urgencia a qualquer hora. Tratamento especial das hemorrhagias internas, corrimentos, fistulas, tumores, hydrocele, estreitamento da urethra. Tratamento especial da syphilis pelo 606 e 914. Consultorio, rua Senador Euzebio, 228, [illegible]

Dr. F. Terra, professor da Faculdade de Medicina, director do Hospital dos Lazaros. Molestias da pelle. Rua da Assembléa n. 20, das 2 ás 4 horas. [illegible]

Dr. Gastão Guimarães — Olhos, garganta, nariz e ouvidos — Rua Rodrigo Silva, 28, das 2 ás 4 horas. Telephone n. 2002, Central.

Dr. Henrique Aragão e Arthur Moses — Do Instituto de Manguinhos. Laboratorio de microscopia e chimica clinicas. Sôro-reacção da syphilis. Largo da Carioca n. 22, 2º andar. Res.: [illegible] teleph.

Dr. Henrique Roxo — Prof. da clinica da Faculdade, com frequencia dos principaes hospitaes europeus — Especialista em doenças mentaes e nervosas. Res. Voluntarios da Patria, 235 (tel. sul, 824). Cons. Assembléa, 98, das 4 ás 6, 2ª, 4ª e 6ª.

Dr. Hermano de Medeiros — Cirurgião dos Hospitaes Civis de Lisboa. Especialista em doenças das senhoras, partos e operações. Clinica geral. R. Assembléa, 20, (das 3 ás 6). Res.: rua Visconde de Figueiredo, 12. Teleph. 1374, Villa.

Drs. J. A. Josetti e Rodolpho Josetti — Cirurgia geral. Partos, gynecologia, vias urinarias. Cons.: rua Uruguayana n. 30, das 2 ás 5 hs. Res.: rua Aristides Lobo n. 35, telephone, 1.255, Villa.

Dr. Joaquim Mattos — Operador — Com 16 annos de pratica. Cirurgião effectivo do Hospital da Saúde. Tratamento medico e cirurgico de molestias de senhoras (utero, ovarios e annexos) das vias urinarias (urethra, prostata, bexiga e rins), hernias, hydroceles, tumores dos seios e do ventre, operações em geral. Rua Rodrigo Silva, 5, entre as ruas São José e Assembléa, de 1 ás 4 da tarde.

Dr. Jorge Santos — Medico pela Universidade de Paris. Doenças das senhoras, partos, operações, massagens. Consultas das 3 ás 5. Rua da Assembléa, 95, tel. 2866. Res.: Rua Barão de Icarahy n. 32. Telep. numero 1613, Sul.

Dr. João Abreu — Gonorrhéas e suas complicações. Cura radical pelos processos mais aperfeiçoados. Rua S. Pedro, 64. Das 8 ás 18.

Dr. Julio Xavier — Clinica medica e de molestias de senhoras — Residencia — Rua Aguiar, 55. Consultas de 1 ás 3, ás 3ªs, 5ªs e sabbados.

Dr. Leal Junior — Assistente da Especialista em doenças dos olhos, ouvidos, nariz e garganta. Assistente da clinica ophtalmologica, medico effectivo dessas doenças na Beneficencia Portugueza (1 ás 5). Rua Assembléa, 60 (Consultorio e residencia).

Dr. Las Casas dos Santos, medico, pela Universidade de Berlim — Trata por seu methodo as perturbações nervosas, especialmente o beri-beri, neurasthenia e hysteria; molestias da pelle e pulmonares. Rua Nova do Ouvidor, 7.

Dr. medico Oscar de Carvalho — Com estudos na Allemanha, França, Inglaterra e Italia (profs. Elrich, Widal, Unna, Friedmann). Syphilis (606 e 914). Lepra, tuberculose, molestias da pelle, vias urinarias (estreitamento da urethra, sem operação, novo trat. da blenorrhagia, cystoscopia). Paludismo, beri-beri, electricidade, radium, reac. de Wassermann, urina, sangue, escarro, etc. Fala allemão, francez, inglez e italiano. Cons. e lab.: *Jornal do Commercio*, 2º andar, 18 (2 ás 6), rua Real Grandeza n. 35.

Dr. Masson da Fonseca — Docente livre de obstetricia e gynecologia da Faculdade de Medicina do Rio de Janeiro. Med. adj. do Hospital da Misericordia. Cons.: Rua da Assembléa n. 47, das 4 ás 6. Res.: Rua das Laranjeiras n. 354. Telep. 5858, Central.

Dr. Miguel Feitosa — Adjunto do Hospital da Misericordia, da Assistencia Domiciliaria, da Lig. B. Contra a Tuberculose e Assistencia das Clinicas: medica, do prof. dr. Austregesilo e gynecologia do dr. Carvalho Azevedo. Molestias das senhoras e partos. Medicina em geral. R. Uruguayana n. 35 — (3 ás 5). Av. Passos, 97 (5 ás 6), telep. 4099 Norte. Res.: General Camara n. 328. Telep. 5108, Norte.

Dr. Moncorvo — Director-Fundador do Instituto de Assistencia á Infancia do Rio de Janeiro. Chefe do Serviço de doenças das creanças da Policlinica Geral — *Especialidades*: DOENÇAS DAS CREANÇAS E DA PELLE — Residencia: 58, rua Moura Brito (Conde de Bomfim)—*Consultas: ás 4 horas, á rua da Uruguayana* 11.

Dr. Nabuco de Gouvêa — Prof. livre de gynecologia da Faculdade de Medicina, chefe do serviço cirurgico do Hospital da Gambôa. Molestias de senhoras, operações, vias urinarias. Res.: Primeiro de Março, 10, das 4 ás 6 da tarde.

Prof. dr. Nascimento Gurgel — Doenças de creanças. Cons. Assembléa, 73 (das 2 ás 5).

Dr. Octavio do Rego Lopes — Prof. da Faculdade de Medicina — Occulista — Cons. r. Gonçalves Dias, 71.

Dr. Pedro Magalhães — Clinica medica e partos. Molestias da Mulher. Tratamento radical da gonorrhéa em ambos os sexos. Applicação 606 e 914. Assembléa, 54 (das 2 ás 5). Teleph. 2630, Cent. Mem de Sá, 115; das 8 ás 10. Telephone n. 5981, Central.

Dr. Pedro da Cunha — Da Faculdade de Medicina do Rio de Janeiro e do Instituto de Protecção e Assistencia á Infancia. — Clinica medica e molestias das creanças. Residencia, S. Salvador 73 (Cattete). Teleph. n. 1.633, Sul, Consultorio: Quitanda 19 (das 3 ás 5 h.). Telephone n. 5.221, Central.

Dr. Possollo — Operações, partos, molestias das senhoras e vias urinarias. R. Uruguayana, 105, das 2 ás 4. Residencia: Rua Humaytá, 30. Hotel Humaytá. Tel. 218, Sul.

Dr. R. Chapot-Prévost — Operações em geral, doença das senhoras, vias urinarias. Quitanda, 15 (1º andar); das 2 ás 4. Tel. 5351, Cent. Res. rua Real Grandeza n. 84.

Dr. Raul Pacheco — Partos, operações, injecções de 606, 914, endovenosas (syphilis), intratracheas no tratamento da tuberculose pulmonar. Cons.: Ourives, 38, das 2 ás 4. Teleph. 3.731, Norte. Chamados Avenida Salvador de Sá, 23. Teleph. 4.082 — Central.

Dr. Renato de Souza Lopes — Docente da Faculdade de Medicina. Especialista em *Molestias do Apparelho digestivo e da Nutrição* — Novo e efficaz tratamento da *obesidade* e das manifestações arthriticas (*asthma, rheumatismo, diabetes, etc.*) — Tratamento especial das *atrophias* musculares e das *nevralgias* — Exames pelos *raios X* — Rua S. José n. 30 de 2 ás 4 h. Teleph. 5.282.

Dr. Sylvio Rego — Assistente de Clinica Cirurgica da Faculdade de Medicina, chefe de Cirurgia do Instituto de Assistencia á Infancia. Cirurgia geral, cirurgia infantil, molestias de senhoras e vias urinarias. — Residencia, V. Itauna 86. Consultorio, Quitanda, 19, das 4 ás 5. Telephone 5221 Central.

Dr. Teixeira Martins — Molestias do apparelho genito-urinario e operações. Cura radical das hernias hydroceles e ulceras. Rua da Assembléa, n. 47, das 2 ás 4 horas da tarde.

Dr. V. de Toive — Assistente effectivo da Faculdade de Medicina. Especialista em doenças da pelle e syphilis. Consultorio: rua Rodrigo Silva n. 28, das 3 ás 5. Residencia: Campos da Paz n. 146.

Dr. Zopyro Goulart — Medico dos Hospitaes de Creanças e da Gambôa e da Policlinica de Botafogo. Clinica medica; doenças da pelle e syphilis. Res.: Buarque de Macedo, 62. Tele. 4117. Cons. Uruguayana, 5, das 3 ás 5 horas.

Dr. Werneck Machado — *Doenças da pelle e syphilis*. Rua Primeiro de Março, 10. Só attende aos doentes dessas especialidades.

PARTEIRA

Olga Kluge — Partos e molestias de senhoras. Cons.: Rodrigo Silva, 34. Resi.: General Polydoro 135.

HABITO DA EMBRIAGUEZ

O dr. Cunha Cruz, por processo especial, tira o habito da embriaguez rapidamente; trata de doenças nervosas. Rua da Carioca n. 31, das 3 ás 5. Residencia, praça Serzedello Corrêa n. 17.

CIRURGIÕES DENTISTAS

Dr. Alvaro G. Ferreira — Cirurgião-dentista, pela Faculdade de Medicina, cons. terças, quintas e sabbados, das 9 ás 5. Gonçalves Dias, n. 78. Attende a chamados.

Dr. Octavio Euricio Alvaro, cirurgião-dentista pela Faculdade de Medicina do Rio de Janeiro, com longa pratica hospitalar e civil, dá consultas nos dias uteis, das 7 ás 17 horas e aos domingos, das 8 ao meio dia. Preços modicos. Pagamento em prestações. Consultorio e residencia: rua Dr. Manoel Victorino, 581, sobrado. Piedade.

Raul Amaral — Cirurgião dentista e academico de medicina, especialista em trabalhos a ouro e operações na cabeça; rua Uruguayana n. 31, ás segundas, quartas, sextas e sabbados.

JOIAS, RELOGIOS E OBJECTOS DE ARTE

Luiz Rezende & C. — Joalheiros — Rua do Ouvidor ns. 88 e 90, e rua dos Ourives n. 69.

Urzedo Rocha & C. — Joalheiria e relojoaria — Compram ouro, prata e pedras finas. Concertam toda e qualquer joia. Rua Rodrigo Silva n. 40, antiga dos Ourives, perto da rua Sete de Setembro.

PHARMACIAS HOMOEOPATHICAS

Pharmacia e Drogaria F. Gaia — Laboratorio de productos chimicos e pharmaceuticos F. GAIA. — Completo sortimento de drogas, productos chimicos e pharmaceuticos, secção de homœopathia, rua Senador Euzebio n. 238. Telephone 1.186, Norte.

FUMOS

Bento Silva & C., grande fabrica de cigarros e fumos do Globo. Importação e exportação. Sortimento completo do que concorne á charutaria. Rua do Ouvidor n. 124. Filiaes: rua dos Ourives n. 169, e Primeiro de Março n. 70.

CURSO DE MUSICA

Rua do Rosario n. 176 — 2º andar, canto da rua Uruguayana. Aulas de piano, violino, bandolim, theoria, solfejo, etc. Ensino garantido; vae a domicilio.

DIVERSAS

Livraria Alves, livros collegiaes e academicos. Rua do Ouvidor n. 134. Rio de Janeiro. — S. Paulo, rua de S. Bento n. [illegible]

SECÇÃO LIVRE

"A UNIVERSAL"

RESULTADO DO 5º SORTEIO, NA SERIE DE 10:000$000 REALIZADO EM 15 DE JULHO DE 1914

1º PREMIO DE 2:000$000 — Antonio Rosario e d. Olivia Maria da Silva, inscriptos sob o numero 1.704, e residentes em Entre Rios — E. do Rio.

2º PREMIO DE 1:000$000 — Marteniano Villela e d. Maria Egydia da Silva, inscriptos sob o numero 2.421, residentes na cidade de Lavras — Estado de Minas Geraes.

3º PREMIO DE 500$000 — Adolpho Azarias Cabral e d. Elisa Agrippina de Almeida, inscriptos sob o numero 4.786 e residentes em Campo do Meio — Estado de Minas Geraes.

4º PREMIO DE 500$000 — Fernando Gomes de Souza Brandão e d. Maria Carolina Rosa de Souza, inscriptos sob o numero 1.169, residentes na cidade do Rio de Janeiro ladeira da Conceição n. 19.

5º PREMIO DE 250$000 — João Pereira de Magalhães e d. Eleonora Dias de Magalhães, inscriptos sob o numero 1.009, residentes em Parahybuna — Estado do Rio de Janeiro.

6º PREMIO DE 250$000 — Americo Martins Ferreira e d. Adelaide Candida Martins, inscriptos sob numero 161, residentes em Barbacena — Estado de Minas Geraes.

7º PREMIO DE 200$000 — Dr. [illegible] Alves Pequeno e d. Maria Izabel Diniz Alves Pequeno, inscriptos sob o numero 546, residentes em S. Paulo de Muriahé — Estado de Minas Geraes.

8º PREMIO DE 100$000 — João Baptista Sabino e d. Maria das Dores Levasseur, inscriptos sob o numero 868, residentes em Leopoldina — Estado de Minas Geraes.

9º PREMIO DE 100$000 — João Antonio dos Santos e d. Isabel Candida de Oliveira, inscriptos sob numero 3.826, residentes em Brity da Estrada — Estado de Minas Geraes.

10º PREMIO DE 100$000 — Osorio Martins Silveira e d. Anna Martins Silveira, inscriptos sob o numero 2.211, residentes em Ubá — E. de Minas.

"A UNIVERSAL"

RESULTADO DO 3º SORTEIO, NA SERIE DE 20:000$000 REALIZADO EM 15 DE JULHO DE 1914

1º PREMIO DE 4:000$000 — Herculano Gomes da Silva e d. Elisa Gomes da Silva, inscriptos sob numero 4.706, residentes em Villa de Iconha — Estado do Espirito Santo.

2º PREMIO DE 2:000$000 — José de Araujo Vaz de Mello e d. Gertrudes Paulina Vaz de Mello, inscriptos sob o numero 3.032, residentes em Guaranezio — Estado de Minas Geraes.

3º PREMIO DE 1:000$000 — João de Souza Moura e d. Maria Raimunda Nunes Moura, inscriptos sob o numero 4.[illegible]72, residentes em Cachoeiro de Itapemirim — Estado do Espirito Santo.

4º PREMIO DE 1:000$000 — Menotte Pignataro e d. Isabel Ferrari, inscriptos sob o numero 2.031, residentes em Guaranezia — E. de Minas.

5º PREMIO DE 500$000 — Adolpho Vieira de Rezende e d. Georgeta de Rezende, inscriptos sob o numero 2.905, residentes em Queluz de Minas.

6º PREMIO DE 500$000 — Francisco Garcia de Paiva e d. Maria Augusta de Siqueira, inscriptos sob o numero 1.035, residentes em Santa Barbara do Tugurio — Estado de Minas Geraes.

7º PREMIO DE 400$000 — José Francisco Romão e d. Maria da Conceição Jesus, inscriptos sob o numero 1.367, residentes em Restinga — Estado de Minas Geraes.

8º PREMIO DE 200$000 — Bernardo Affonso de Souza, inscripto sob o numero 2.401, residente na cidade de Lavras — Estado de Minas Geraes.

9º PREMIO DE 200$000 — Joaquim José Benjamin e d. Virginia de Figueiredo Murta, inscriptos sob o numero 1.270, residentes em Muriahé — Estado de Minas Geraes.

10º PREMIO DE 200$000 — Francisco Caetano Ruas e d. Marinha Candida Villela Oliveira, inscriptos sob o numero 3.138, residentes em Pimenta — Estado de Minas Geraes.

Drs. Christiano Pereira Brasil, Eloy Teixeira Côrtes e Joaquim Pereira Brasil, advogados. Sachet 26, 1º andar.

AGRADECIDO

Illmo. sr. dr. Zelie.

Rua da Carioca n. 42. Rio de Janeiro.

Distinguido professor — Em resposta a sua attenciosa carta de fecha recente, é com a mais vivo prazer que venho testemunhar a minha gratidão pelo resultado obtido com o seu tratamento.

Fiquei bom por completo de todos os meus incommodos e hoje me sinto tão forte e vigoroso como nos meus melhores dias de moço, apezar de contar já 70 annos.

Sirva esta para que todos quantos se encontram padecendo sem esperança pelos mesmos motivos que a mim me fizeram sentir tão infeliz, saibam que v. s. pode devolver-lhes a saude e o vigor perdidos.

Sem mais autorizo-vos a fazer uso desta, e subscrevo-me som sincera gratidão, amigo e creado

Manoel E. da Silva

Santos, 10 de Julho de 1914.

QUITAÇÃO DE HYPOTHECA PREDIAL

Em virtude da quitação passada por José Corrêa de Vasconcellos Guimarães a Antonio José Fernandes de Mattos, ficou o predio n. 12 antigo e actual 136 da rua Sá, na estação do Encantado, livre e desembaraçado da hypotheca feita no valor de 1:700$000 e juros de 8 °|° ao anno.

Essa quitação legalmente authenticada, foi averbada no Registro Geral de Titulos e Documentos, para que produza todos os effeitos de direito, em juizo e fóra delle.

Rio de Janeiro, 9 de julho de 1914.

"A TRANSOCEANICA"

EMPRESA DE VIAGENS

Capital Rs. 200:000$000

Séde Social, Avenida Rio Branco, 149

SUCCURSAES EM TODOS OS ESTADOS

De accôrdo com os tres finaes 727 da Loteria Federal extraida hoje, foram sorteadas as inscripções das séries:

B e G 227

O fiscal do governo, dr. *A. Bessone Corrêa*.

A Directoria.

Rio de Janeiro, 15 de julho de 1914.

SR. JULES GÉRAUD

Encontra-se no Rio de Janeiro, a passeio e em visita aos seus numerosos amigos, o sr. Jules Géraud, fundador da primeira agencia de privilegios da America do Sul.

Contando entre nós grande numero de relações, o activo e emprehendedor cavalheiro vae, mais uma vez, ter uma prova de como conseguiu captar aqui, mercê de suas excellentes qualidades de caracter e de intelligencia, as mais vivas e grandiosas sympathias.

O sr. Géraud, aproveitando a sua permanencia nesta cidade, encarrega-se de negocios financeiros, podendo ser encontrado, na casa de seus amigos e successores, os srs. Léclerc & Comp., á rua do Rosario n. 156.

Congratulamo-nos sinceramente com a vinda a esta capital do nosso illustre e estimado hospede, a quem apresentamos as boas vindas.

(Transcripto do *Jornal do Commercio* do dia 5).

GARANTIA DOTAL

DIPLOMA EXTRAVIADO

Tendo-se extraviado o diploma numero 61 da 2ª série, pertencente ao associado *Gorgolino Gonçalves*, fica o mesmo de nenhum effeito, visto ter sido requerida pelo interessado uma segunda via.

Rio 13 de julho de 1914.

Gorgolino Gonçalves.

A PREVIDENCIA

CAIXA PAULISTA DE PENSÕES E PECULIOS

Tendo fallecido em Lorena, Estado de S. Paulo, o socio Ismael Miller, inscripto no Peculio Geral, rogamos aos socios pertencentes ao mesmo peculio, realizarem a entrada da quota de 15$, dentro do prazo de 15 dias, a contar desta data, conforme os nossos Estatutos.

Aos que não fizerem o pagamento de suas quotas no prazo citado, será concedido ainda novo prazo de mais 15 dias, a contar do vencimento do primeiro, ficando, porém, suspensos os seus direitos de socios durante esse ultimo prazo, de accordo com o artigo 18 dos Estatutos.

Rio, 9 de julho de 1914. — *A Directoria.*

A ARTERIO SCLEROSE E SEU TRATAMENTO

A SCLEROLYSINA DUCATTE é recommendada por todos os medicos na arterio sclerose, porque abaixa a tensão arterial, faz desapparecer as vertigens, as dôres de cabeça, e os zumbidos nos ouvidos (assovios, jactos de vapor, barulho de forja, etc.) que são devidos á hypertensão. Sob a acção de SCLEROLYSINA, a quantidade de urina torna-se maior.

A SCLEROLYSINA, que se toma na dóse média de 3 colheres de café por dia, actua como dissolvente e eliminando a cholesterina que existe em excesso no organismo e que, depositando-se nas paredes das arterias e infiltrando-se em seus revestimentos, as torna duras, quebradiças e embaraça a circulação do sangue, determinando todas as perturbações e todos os perigos da arterio sclerose. — *Dr. Durand.*

TRATAMENTO DA ANEMIA

As anemias têm causas numerosas, causas que estão dependentes do temperamento ou da hygiene.

As anemias mais frequentes são provocadas por perturbações digestivas, ou pela tuberculose, em começo. Em ambos os casos, os saes de cal, convenientemente escolhidos e dosificados, constituem o mais seguro dos tratamentos.

Activam contra os acidos ou contra as fermentações do estomago e augmentam as forças do organismo.

A TRICALCINE é, portanto, o tratamento selecto para ambos estes casos. A TRICALCINE é empregada nos hospitaes de Paris, por todos os medicos e pelo publico, que de bom grado continúa a fazer uso della. Existe sob varias fórmas: granulado, pó, comprimidos e hostias, o que permitte prescrevel-a para todas as edades.

PERTUSSIN

é um remedio sempre recommendado depois de 20 annos pelos senhores medicos para o tratamento de **Coqueluche, Catarrho da Larynge e Bronchite, Emphysem** e enfermidades semelhantes.

A mais rapida cura.

Vende-se em todas as pharmacias. Importadores: Hisserich & Grünberg, Rio de Janeiro.

A FORMOSURA PELA SAÚDE E NÃO PELO ARTIFICIO

Os rostos mais bem feitos, mais formosos e mais radiantes, vêem, pouco a pouco, as suas vantagens, perderem-se com o tempo. Só a arte e a hygiene podem conservar e prolongar os maiores poderes da mulher: a sua força de seducção, o seu valor de attracção que tanto apreço dão á existencia e que contribuem tão poderosamente á dominação, inconsciente, por vezes do sexo amavel.

As lindas pesquizas do professor Ranvier, do Collège de France, têm demonstrado que a epiderme é essencialmente constituida por uma especie de cera solida e muito macia, verdadeiro verniz protector, que se deve entreter com o maximo cuidado. Tal é o fim do CREME FLOREINE e a sua acção se resume nessa divisa: — *A Formosura pela Saude e não pelo Artificio.*

SEREIS SEMPRE SEDUCTORA

Se possuirdes um peito de fórmas harmoniosas. Para adquirir este ideal da formosura feminina, é necessario que empregueis a GALEGINE DE NUBIE.

Este producto maravilhoso, approvado pelas summidades medicas, dá aos SEIOS uma amplitude e uma firmeza magnifica, sem perigo algum para a saude.

A PREVIDENTE DOTAL BRASILEIRA

Autorizada a funccionar no territorio da Republica, pelo decreto numero 10.482, de 15 de outubro de 1913.

Constitue dotes por casamentos de 3 a 30 contos de réis, podendo ser liquidados depois de seis mezes de permanencia na sociedade.

Dotes pagos até 28 de junho	5.376:182$700
A pagar até 31 de julho	2.669:346$000
Total	8.045:528$700

Socios inscriptos, 10.086.

E' a unica sociedade mutua fundada no Brasil com tão maravilhoso plano que conseguiu bater o "record do mutualismo", não só no Brasil como na Europa e na America!

Na séde social encontram-se prospectos e documentos comprobatorios dos pagamentos realizados.

RUA DA ASSEMBLE'A, 21—Rio de Janeiro.

O director-gerente — CUSTODIO JUSTINO CHAGAS.

SAL DO NORTE

Francisco Tertuliano de Albuquerque proprietario de Salinas em Macau e Mossoró, Estado do Rio Grande do Norte, deseja fazer contratos de vendas de sal, podendo ser procurado á rua do Ouvidor n. 32, 1º andar.

A boa qualidade dos seus productos attestam o documento infra publicado.

Ao cidadão presidente da Junta de Corretores da Capital Federal.

Os abaixo assignados pedem a vós de mandar attestar, por corretor juramentado de mercadorias sobre a qualidade do sal de Macau para elles, abaixo assignados, recebido e exportado por Francisco Tertuliano de Albuquerque vindo nos navios "Regaleira" e "Anna Chascote" e outras remessas anteriores em saccos. Saude e fraternidade — *Saboia & Guimarães.*

Capital Federal, 28 de fevereiro de 1890. Estava uma estampilha de duzentos réis regularmente inutilizada.

Rio de Janeiro, 28 de fevereiro de 1890 — *J. J. Fernandes.*

Attesto, pela presente, que o sal acima mencionado é de fabrico com toda a perfeição, de modo a rivalizar com as melhores qualidades vindas do estrangeiro, sendo aqui vendido em eguaes condições e pelo mesmo preço.

Rio de Janeiro, Capital Federal, 28 de fevereiro de 1890 — *Guilherme Luiz Precht.*

DECLARAÇÕES

A União Internacional

Sociedade Anonyma de Seguros de Vida

31, Rua da Carioca, 31, sobrado

Caixa Postal 1208—Teleph. 1605 central

RIO DE JANEIRO

GARANTIA DOTAL

Tendo-se extraviado as apolices ns. 428, 720 e 721, das 1ª, 2ª e 3ª séries de Pedro de Souza Paes; e 830 da 3ª série, de Faustina Virginia de Amorim; ficam sem effeito as referidas apolices, sendo emittidas outras com a nota "2ª via".

Rio de Janeiro, 14 de julho de 1914. — *A Directoria.*

"A BARBACENENSE"

15º Peculio pago na Série A., 2º, na Série B. e 7º, na Série C.

São convidados todos os socios Primeiros Contribuintes e Contribuintes, da Série de 10:000$000, inscriptos até o dia 30 de abril do corrente anno, da Série de 20:000$000, inscriptos até o dia 10 de março do corrente anno, e da Série de 50:000$000, inscriptos até o dia 25 de abril do corrente anno, a mandar pagar dentro do prazo de 30 dias a contar da presente data, na séde ou aos Banqueiros Locaes, as quantias respectivamente de sete, quatorze e trinta mil réis (7$000, 14$ e 30$000) quotas devidas pelos fallecimentos de nossos consocios srs. d. Vitalina Maria de Jesus, occorrido em S. José do Tocantins, Estado de Minas; sr. Carlos Pinto de Oliveira, occorrido em Bello Horizonte, Estado de Minas, e d. Henriqueta Carolina de Souza, occorrido em Villa Gomes, Estado de Minas.

Barbacena, 30 de junho de 1914. — *A directoria.* 72

ASSOCIAÇÃO BENEFICENTE MEMORIA AO ALMIRANTE SALDANHA DA GAMA

Séde propria: rua do Cattete n. 93.

Expediente: das 2 ás 4 horas da tarde.

De ordem do sr. presidente, convido os srs. associados quites a se reunirem em assembléa geral ordinaria, quinta feira, 16 do corrente, ás 7 horas da noite, para leitura do relatorio e balanço geral referente a gestão de 1913 1914, e eleição da commissão fiscal.

Rio, 14 de julho de 1914. — *Sebastião Soares de Oliveira Junior.*

UNIÃO E BENEFICENCIA DA GUARDA NACIONAL DA REPUBLICA

Devendo realizar-se a assembléa geral desta humanitaria associação, no dia 26 do corrente, domingo, em local préviamente designado, scientifico aos srs. officiaes de todas as classes armadas, activas ou não activas, que desejarem tomar parte na referida associação, como socios fundadores, a se entenderem até aquelle dia com o abaixo assignado, das 12 ás 15, nos dias uteis, á Praça da Republica n. 197.

Rio de Janeiro, em 8 de julho de 1914. — *Major Augusto Amorim*, thesoureiro.

GARANTIA DOTAL

SOCIEDADE DE AUXILIOS MUTUOS DOTAES

Autorizada a funccionar por decreto n. 10.886, de 14 de maio de 1914.

Rua da Carioca n. 16 (1º e 2º andares).

Tendo-se extraviado a apolice numero 830, da 3ª série, de d. Faustina Virginia de Amorim, esta Sociedade previne que fica sem effeito a dita proposta, que será substituida por outra da mesma data, sob o mesmo numero com a nota de 2ª via.

Rio de Janeiro, em 13 de julho de 1914. — *A directoria.*

CLUB NAVAL

Para assistirem á conferencia, sobre submarinos, que será feita pelo Cav. Belloni, da Marinha Italiana, no dia 16 do corrente, ás 21 horas, num dos salões do Club Naval, são convidados todos os srs. officiaes da Armada e classes annexas, socios ou não do mesmo Club. — *Didio Costa*, 1º secretario.

A PERSEVERANÇA INTERNACIONAL

SOCIEDADE ANONYMA FUNDADA EM 1909

Autorizada pelo decreto n. 9.937, do governo federal

Séde social: — Avenida Rio Branco n. 171 — Rio de Janeiro.

Filial: — Rua Direita n. 14 — São Paulo.

Resultado dos sorteios realizados em 5 de julho de 1914.

APOLICES PREDIAES

No 28º sorteio de Amortização foi contemplada a Apolice Predial numero 1.727.

Os proximos sorteios nos dias 21, 29 de julho; 5, 12, 19 e 26 de agosto.

GRUPOS DE ECONOMIA

Foi contemplado o n. 3.727, no 59º sorteio mensal do grupo n. 1 no 31º sorteio mensal do grupo n. 2

O proximo sorteio mensal terá logar no dia 18 de agosto proximo futuro.

GRUPO DE ECONOMIA N. 2

Decimo sorteio supplementar

Sabbado, 18 de julho, terá logar o decimo sorteio supplementar para nossos mutuarios do grupo n. 2, que concorrerão ás seguintes bonificações:

1º — 25 Apolices Prediaes á matricula, cujo numero seja egual á centena do 1º premio da Loteria Federal.

2º — 10 apolices idem, centena do 2º premio.

3º — 5 apolices idem, centena do 3º premio.

4º — 2 apolices idem, dezena do 1º premio.

5º — 2 apolices idem, dezena do 2º premio.

6º — 1 apolice idem, final do 1º premio.

Neste sorteio serão contemplados os numeros da matricula e não os numeros dos finaes que concorrem aos sorteios do dia 15, delle participando somente as matriculas RIGOROSAMENTE EM DIA.

SOCIEDADE BENEFICENTE BITHENCOURT DA SILVA

RUA LUIZ DE CAMÕES N. 36

Sessão da directoria e conselho hoje, ás 7 horas da noite. — Rio, 16 de julho de 1914. — *João da Rocha Lopes*, secretario.

ASSOCIAÇÃO MEDICO-CIRURGICA DO RIO DE JANEIRO

Séde provisoria: rua Engenho de Dentro 14.

Sessão ordinaria, hoje, 16, ás 20 horas. — *Ramiro Magalhães*, 1º secretario. 1873

MAXAMBOMBA

FESTA DE SANTO ANTONIO

Nos dias 18 e 19 do corrente, terá logar na matriz desta cidade, a festa em louvor do Orago, com [illegible] pompa. Dia 18, ladainha ás 10 horas, cantada e acompanhada por distinctas senhoritas que a isto se prestam, leilão de prendas, e um pequeno fogo de ar, tocando em um coreto caprichosamente ornamentado, a distincta banda de musica Vinte e Quatro de Fevereiro de Santa Cruz, que executará escolhidas peças de seu vasto repertorio. Dia 19, alvorada pela referida banda de musica, que percorrerá as principaes ruas da cidade. Pelas 11 horas da manhã, missa solenne, officiando o revmo. vigario Paulo Stamille, e subirá á tribuna sagrada o revmo. conego Antonio Jeronymo Rodrigues de Carvalho, a orchestra confiada á direcção do maestro José Lourenço Vianna (Kallut) e os canticos serão executados por cantores provectos. A's 10 horas sairá a procissão solenne que percorrerá as ruas Marechal Floriano e Bernardino Mello e ao recolher-se a mesma, será entoado solenne "Té-Deum" e terminado terá inicio o leilão de ricas prendas que será feito em um coreto galhardamente preparado, findo o qual arderá um magnifico fogo de artificio, executado pelo habil pyrothechnico José Passeri. A ornamentação da egreja é feita pelo habil e já conhecido armador Godofredo Barbosa, da casa Castello.

Haverá trens especiaes, ás 2 horas da manhã, para a capital e Paracamby.

Loteria de S. Paulo

Extracções bi-semanaes garantidas pelo governo do Estado

HOJE — HOJE

40:000$000

Por 3$600

Segunda-feira, 20 do corrente

20:000$000

Por 1$800

Quinta-feira, 23 do corrente

Grande e extraordinaria Loteria

100:000$000

Por 9$000

Bilhetes a venda em todas as casas lotericas do Estado.

EDITAES

DEPARTAMENTO DA ADMINISTRAÇÃO DA GUERRA

REPARTIÇÃO DE COSTURAS

Distribuição de peças de fardamento a manufacturar, ás costureiras matriculadas sob ns. 701 a 900, nos dias 13, 15 e 17.

Departamento da Administração, 11 de julho de 1914. — Capitão *Arlindo de Souza*, 1º official encarregado.

AVISOS MARITIMOS

Compagnie de Navigation Sud Atlantique

LINHA POSTAL

Paquetes correios fazendo a linha entre Bordeaux, Lisbôa e Rio de Janeiro, indo a Montevidéo e Buenos Aires.

Viagens rapidas, sendo: entre Lisbôa e Rio de Janeiro, 10 DIAS e 10 HORAS.

Entre Rio de Janeiro e Bordeaux, 13 E MEIO DIAS.

SAQUE — ANTUNES DOS SANTOS & C.

Autorisados por Decreto do Governo—Deposito no Thesouro Federal Rs. 100:000$000. SACAM sobre todas as cidades e villas de Portugal, Hespanha, Italia, França, Turquia, etc., etc.

CAMBIO—Compra e venda de moedas de todos os paizes em condições muito vantajosas!

14 E 16 AV. RIO BRANCO—14 E 16

CHEGADAS DA EUROPA E SAIDAS PARA O RIO DA PRATA

LUTETIA . . . . a 24

O PAQUETE

LUTETIA

Commandante Dupuy Fromy

Esperado de Bordeaux e escalas sairá no dia 24 de julho, para MONTEVIDEO e BUENOS AIRES.

CHEGADAS DO RIO DA PRATA E SAIDAS PARA A EUROPA

SAMARA . . . . HOJE

O PAQUETE

SAMARA

Commandante BARROT

Esperado do Rio da Prata, hoje 16 do corrente, sairá á tarde para Pernambuco, Dakar, Lisbôa, Leixões via Lisbôa, Vigo e Bordeaux.

Passagem de 3ª classe para a Europa, rs. 135$000

Passagem de 2ª classe para o Rio da Prata, rs. 48$000

e mais o imposto do governo

ANTUNES DOS SANTOS & C.—14 e 16, Avenida Rio Branco, 14 e 16. Rio de Janeiro—SANTOS, Rua Quinze de Novembro 70—Rua Direita 41.

Norddeutscher Lloyd de Bremen

TELEGRAPHO SEM FIO EM TODOS OS PAQUETES

Proximas saidas para a Europa:
WURZBURG . . . . . 16 de julho
SIERRA NEVADA . . 25 " "
[illegible]BURG . . . . 31 " "
[illegible]THIA . . . . . 9 de agosto
[illegible]EFELD . . . . 14 " "
SIERRA CORDOBA . . 22 " "
[illegible]SENACH . . . . 28 " "
SIERRA SALVADA . . 10 de setem.
[illegible]SSEN . . . . . 20 " "

O PAQUETE

WURZBURG

Commandante — R. Dirks

Com boas accommodações para passageiros de 1ª e 3ª classes.
Esperado hoje, 16 do corrente, sairá dia 16 do corrente, para
BAHIA, PERNAMBUCO, MADEIRA, LISBOA (Via Leixões), LEIXÕES, VIGO (Via Leixões).

PREÇOS DAS PASSAGENS DE 1ª CLASSE

Para Bahia — Rs. . . . . [illegible]
Para Pernambuco — Rs. . . [illegible]
Para Madeira e Leixões . . 281$000
Para Antuerpia e Bremen . 355$000

Para carga, trata-se com o corretor da Companhia, sr. Luiz Campos, rua Visconde de Inhaúma 64.

Para passagens e mais informações dirija-se com os agentes geraes,

HERM. STOLTZ & C.
AVENIDA RIO BRANCO, 66 a 74
Telephone, Norte, 42

ANNUNCIOS

RODA DA FORTUNA

DERAM HONTEM

Antigo . . . . . . 77 Carneiro
Moderno . . . . . 141 Cavallo
Rio . . . . 645 Borboleta
Salteado . . . . . . Aguia
2º premio 673
3º " 228
4º " 343
5º " 090

GARANTIA 982

[illegible]ciantes—63—4—15—38—27.

A CAPITAL 751

Rio 15—7—914
[illegible] ás 3 horas.

Garantia Federal 611

Rio—15—7—914.

RECTIFICAÇÃO — Avisa-se ao publico que o verdadeiro numero premiado a 14 do corrente, foi 571 e não 158 como malevolamente e alguns concessionarios fez annunciar neste jornal.

PROTECTORA 249

Rio—15—7—914.

A Nacional 631

Rio 15—7—914

S. U. P. do Brasil 284

Rio—15—7—914.

Loteria da Noite 158

Rio 15—7—914.

Sociedade U. Federal 812

Rio 15—7—914.

União Federal N. 8262

Rio 15—7—914.

Americana N. 8142

Auxiliadora 8368

15—7—914.

Paranaense N 1238

15—7—914.

[illegible]lla do Destino 805

15—7—914.

[illegible]RA RADICAL

[illegible]ORRHEA CHRONICA em [illegible], em poucos dias, por [illegible] modernos, sem dôr, ga[illegible] o tratamento. Como tam[illegible] potencia, cancro syphiliti[illegible]. Applicação do 606 e 914. [illegible] após a cura. Consultas das 8 ás 12 e das 2 ás [illegible] AV. MEM DE SÁ, 115.

DENTISTA

DR. SILVINO MATTOS

LAUREADO COM GRANDES PREMIOS E MEDALHAS DE OURO, EM EXPOSIÇÕES UNIVERSAES, INTERNACIONAES E NACIONAES.

Extracções de dentes, sem dôr, a . . . . 2$000
Dentaduras de vulcanite, cada dente a . . . . . . 5$000
Obturações, de 5$ a . . . . . . 10$000
Limpeza de dentes, a . . . . . 5$000
Concertos em dentaduras quebradas, feitos em quatro horas, cada concerto, a . . . 10$000

E assim, nesta proporção de preços baratissimos, são feitos os demais trabalhos cirurgico-dentarios, no consultorio electro-dentario da

RUA URUGUAYANA N. 3,

esquina da rua da Carioca e em frente ao largo da Carioca; das 7 horas da manhã ás 5 da tarde, todos os dias.

TELEPHONE N. 1.555

Curso de preparatorios

[illegible] admissão ás Escolas superiores — [illegible] todas as materias. No Instituto Universitario. Rua da Quitanda n. 64.

Mme. Sinai

Cartomante da maxima discreção e seriedade, com longa pratica na Europa e profundos conhecimentos de sciencias occultas, explica tudo com clareza, faz qualquer trabalho para a tranquillidade, bem estar, realizações de casamentos, negocios felizes e combate os vicios e más inclinações. Avenida Passos n. 41, sobrado. Telephone n. 619 — Norte.

OPTIMO NEGOCIO

VENDE-SE uma situação, distante 800 metros de uma das estações da Central [illegible] ... Esses terrenos prestam-se admiravelmente para a cultura de arroz, devido terem pelo menos 15 alqueires em terrenos araveis. Para ver com o sr. Luiz Teixeira, na estação de Santa Anna, E. F. C. B., e tratar com o sr. Bruno Barbosa do Rego, em Juiz de Fóra, rua Halfeld, 115.

O motivo da venda é o seu proprietario residir em Minas e não poder exploral-a convenientemente.

Automovel — Vende-se um grande, Delaunay, torpedo, quasi novo, 12X16 H, com dois jogos de capotas, buzina electrica, etc., por 3:000$000 á vista. Trata-se na rua Theodoro Silva n. 40, Villa Isabel. 1050 S

A'S CREANÇAS

Devesse dar as BALAS BALSAMICAS DE CAMBARA' E JATAHY, contra tosse (coqueluche, bronchite, etc.).

A' venda nas Pharmacias, Drogarias e Confeitarias.

GYMNASIO FEDERAL — Direcção technica do dr. Liberato Bittencourt, auxiliado por habeis professores da Escola Militar e do Collegio Militar. Curso primario, complementar, secundario, [illegible] ... Matriculas abertas até ao fim do mez, rua 24 de Maio n. 208. Telephone 2250, Villa. S

Garante-se a cura das hemorrhoidas, sem intervenção cirurgica. Dr. Oliveira; rua dos Andradas n. 59, das 3 ás 7, diariamente. 1831 V

CARTOMANTE séria mme. Anna, trabalha com grande pratica ha muitos annos, com cartas não existentes nesta capital, diz com toda a clareza, o presente e o futuro até o fim da vida. Faz trabalhos garantidos, tem remedio para diversas doenças de senhoras, hervas para banhos, defumadores para cada seperat, vellas com orações e o passaro Japúrá, um raro talisman do Alto Amazonas, pedra Seva e diversos outros artigos de valor. Consultas das 9 até ás 8 da noite. Domingos até o meio-dia: rua S. José, 46, 1º and.

CARTOMANTE, a mais perita e verdadeira é na rua Marechal Floriano Peixoto n. 47, sobrado. Consultas das 9 horas da manhã em deante.

CARTOMANTE séria mme. Anna, trabalha com grande pratica ha muitos annos, com cartas não existentes nesta capital, diz com toda a clareza, o presente e o futuro até o fim da vida. Faz trabalhos garantidos, tem remedio para diversas doenças de senhoras, hervas para banhos, defumadores para cada seperat, vellas com orações e o passaro Japúrá, um raro talisman do Alto Amazonas, pedra Seva e diversos outros artigos de valor. Consultas das 9 até ás 8 da noite. Domingos até o meio-dia: rua S. José, 46, 1º and.

MAXIMIANA dos Santos Guimarães, com 67 annos de idade, doente e sem recursos de especie alguma, pede as almas caridosas uma esmola para seu sustento que Deus recompensará. A esmola póde ser enviada para a redacção deste Jornal para Maximiana dos Santos Guimarães.

Dá-se dinheiro

Compram-se vales dos cigarros Sport, Elite e Yolanda. Rua Barão de São Feliz, 171, loja.

PENSÃO TORINO

Salas e quartos bem mobilados, cosinha de primeira ordem, optimos banheiros, banhos quentes e frios, illuminação electrica e bondes á porta. PALACETE DE CONSTRUCÇÃO MODERNA

Rua do Cattete n. 184
Esquina da rua Andrade Pertence
TELEPHONE, 5.853

Instrucção profissional

Leccionam-se as seguintes materias: portuguez, francez, inglez, arithmetica, algebra, geometria, trigonometria, physica, chimica, electricidade, machinas a vapor e de explosão, a preços razoaveis. Rua Marechal Floriano Peixoto n. 181, sobrado, das 7 1/2 ás 10 da noite.

Pensão

La Table du Commerce, sendo uma nova e bem montada pensão, offerece magnificos quartos e salas, por preços modicos. Aceita pensionista a mesa e fornece marmitas a domicilio. Avenida Rio Branco 157, 2º andar.

Escriptorio

Aluga-se uma esplendida sala de frente, á rua General Camara n. 91, entre Avenida e Ourives. 1016

Objecto perdido

Pede-se a quem encontrou uns titulos da Previdente Dotal Brasileira, leval-os á rua dos Ourives 91, ao sr. Blank, que será gratificado generosamente.

Milagres do Bazar Colosso

Sempre novidades. Hoje teremos exposição blusas de sêda de 30$ por 12$; Blusas de gripper de 15$ por 8$000; Blusas de filo "forradas" a sêda de 15$ por 4$; Continúa a Liquidação da Nobreza Sêda forte perfeita garantida da melhor sêda 1$500; Messaline de sêda pouco fraca, mas de superior sêda 500; Botões fantasia Veludo em pera ou fita; Sêdas escocezas, fitas pompadour e escocezas Brinquedos vinde Vêr a nova installação do Bazar Colosso rua Machado Coelho 148 e 150, perto Largo Estacio de Sá onde foi Raunier.

Curso de preparatorios

Professora diplomada, prepara alumnos á exames de admissão para a Escola Normal, Collegio Militar e Gymnasio, bem como para concurso de auxiliar e coadjuvante de ensino: 15$000 mensaes. Rua Archias Cordeiro n. 616.

CAFE' E RESTAURANTE MONTANHA

Rua Theophilo Ottoni n. 118, perto da Avenida Rio Branco. Cozinha a portugueza, franceza, italiana e bahiana. Casa especial em peixes e mariscos. Menu sempre variado. Almoça-se e janta-se por pouco dinheiro.

Leilão de penhores

Em 17 de julho de 1914

L. GONTHIER & C.

HENRY & ARMANDO successores

CASA FUNDADA EM 1867

45 RUA LUIZ DE CAMÕES 47

Os Srs. mutuarios podem reformar ou resgatar as suas cautelas até a vespera desse dia.

VENDE-SE

Vende-se um boi de raça torina, proprio para uma fazenda. Para ver e tratar, com o sr. Lonzada, á rua Dr. Dias Ferreira n. 251, Leblon.

Madeiras e serraria a vapor

MESQUITA BASTOS & COMP.

RUA DA MISERICORDIA NS. 50 A 54

Grande sortimento de pinhos, madeiras do paiz e cimentos; serram-se, apparelham-se assoalhos, forros, portas, cimalhas, molduras e reguas; remettem-se para a capital e interior, com rapidez e a preços razoaveis. Telephone n. 636, Central.

Bomsuccesso

Estrada da Penha n. 775

Vende-se o negocio de fazendas e alfaiate, logar de grande futuro, pelo motivo de o dono achar-se doente e procurar se retirar.

PHARMACIA

Vende-se uma bem montada, fazendo optimo negocio, bastante conhecida e afreguezada, em uma boa rua do centro, aluguel baratissimo. O motivo, molestia que obriga a retirada do chefe. Informações com o sr. Bragança. Rua Uruguayana 140. 1781

Molestias das creanças

DR. R. BANDEIRA DE MELLO

Clinica exclusivamente de creanças — Consultorio: rua da Assembléa 43, 1º andar, 12 a 4 horas. (Só attende a doentes da sua especialidade).

LORENA

Na importante cidade de Lorena, Estado de S. Paulo, servida pela Central do Brasil, permuta-se confortavel predio para familia de tratamento, dando 100$000 mensaes de aluguel, com um bom sitio ou fazendinha. Propostas na referida cidade, ao sr. Amelio Freire; rua Hepocaré numero 22. 651

Gabinete dentario

Aluga-se um, tres dias na semana e uma divisão propria para gabinete medico ou de advogado, com sala de espera e limpeza; rua Sete de Setembro n. 33, moderno.

Casa em Copacabana

Aluga-se o predio da rua Barroso n. 19, com 4 quartos, 2 salas e mais dependencias para familia de tratamento. As chaves estão no armazem Bon Marché, na praça Malvino Reis. Preço, 205$000.

Cartomante séria

Trata de molestias; e diz com toda a clareza o presente e o futuro e dá bons conselhos, das 8 da manhã ás 8 da noite. Rua Fonseca Telles n. 1, São Christovão.

POBRE CÉGA

Anna do Amaral, céga, viuva e além disso doente e sem ninguem para sua companhia, recolhida a um quarto, a pobre velhinha pede uma esmola. Esta redacção se encarrega de recebel-a.

UM CAVALHEIRO

que durante 18 annos soffreu de bronchite asthmatica, tendo-se curado na Europa com a receita de um medico allemão, envia gratuitamente a cópia da receita a quem a pedir por escripto, remettendo envelopes com endereço para resposta. Dirigir carta a A. R. Silveira, Avenida Gomes Freire n. 79. Rio.

Machina de escrever

Ensina-se a escrever por methodo facil e preço modico; rua Nova n. 143, Nictheroy.

Impressor e compositor

Precisa-se de um impressor e compositor, na Typographia Minerva — Boulevard 28 de Setembro, 365.

FILTRO "FIEL"

(DE PEDRA NATURAL)

Privilegiado — Patente 5436

Pratico e de invariavel funccionamento

Preservado da poeira

Agua saborosa e sempre fresca, a filtrando na média 2 litros por hor

Premiado com medalhas de ouro na Exposição Nacional de 1908 e internacional de Hygiene de 1909.

Adoptado com exito sem egual em todos os Ministerios e Repartições Publicas desta Capital.

A' venda em todas as grandes casas de louças e ferragens ou na fabrica

J. R. NUNES

160 Rua 24 de Maio 162

PREÇO 120$000 — Telephone "Villa" 41

CALÇADO

3.400 pares calçados em liquidação por todo preço artigo novo, para senhoras, homens e creanças, na grande e unica venda na

CASA CAMILLO

9 — Travessa do Rosario — 9

CLUBS MAISONNETTE

Garantidos por Lei Federal. Carta Patente n. 13 sob a fiscalisação do Governo

A' Pendula Brasil — Rua da Quitanda, 149

RESULTADO

CLUBS:
M. M.—63ª prestação n. 23, do sr. Luiz A. Pinto—Edificio da Bolsa.
N. N.—66ª prestação n. 91, do sr. Octavio Battesti—Corumbá.
O. O.—46ª prestação n. 90, o sr. Augusto Dias—Tijuca.
P. P.—35ª prestação n. 75, do sr. Octavio Battesti—Corumbá.
Q. Q.—28ª prestação n. 13, do sr. José dos Santos Mesquita—Avenida Rio Branco 16.
R. R.—14ª prestação n. 12, do sr. Abilio Pimentel—Rua Dona Carlota 81.

VENDA:
17—23ª prestação n. 43, do sr. Jayme José da Silva—Light.
18—7ª prestação n. 76, de d. Georgina da Silva Fernandes—Hospital Central do Exercito.

Rio de Janeiro, 15 de julho de 1914.

O fiscal do Governo: — EMILIO DE MENEZES.

Acceitam-se agentes: Grande e variado sortimento de artigos de relojoaria e joalheria por preços sem competencia. Unicos depositarios para todo o Brasil da afamada marca de relogios «La Maisonette», relogios «Vigias», (contra gatunos) na Pendula Brasil, rua da Quitanda 149

EDUARDO CLERC & C.

"A TUTELAR"

SOCIEDADE MUTUA BENEFICENTE DE PECULIOS DOTAES POR CASAMENTOS E NASCIMENTOS

— Séde: Rua dos Andradas n. 54 —

FUNDADA EM 22 DE NOVEMBRO DE 1913 e FUNCCIONANDO SOB O REGIMEN DA LEI 173, DE 10 DE SETEMBRO DE 1893.

Offerece as seguintes e incontestaveis vantagens
— Tem as tabellas mais modicas;
— Recebe o pagamento da joia em prestações;
— Limita a 8 o numero de quotas por chamadas, de fórma que o socio nunca é colhido pelo imprevisto;
— Distribue, em dividendo, pelos seus socios, o saldo dos seus lucros, verificados annualmente;
— Faz concessão especial aos que se inscreverem até 31 do corrente.

PEDI PROSPECTOS E INFORMAÇÕES A' SUPERINTENDENCIA GERAL QUE VOS SERÃO FORNECIDOS IMMEDIATAMENTE

Aceita agentes idoneos em toda a parte, concedendo-lhes optimas remunerações, uma vez que satisfaçam as referencias dadas.

LOMBRIGAS

Para expellir as lombrigas e outros vermes do corpo humano, o saboroso XAROPE VERMIFUGO DE PERESTRELLO, deve ser preferido, porque:

1º — E' muito agradavel ao paladar, tanto assim que é preciso guardar o frasco sempre bem arrolhado, para que as creanças não o tomem, suppondo que é alguma calda de doce.

2º — Além de não irritar os intestinos, como acontece com muitos outros vermifugos, é dado em dóses muito diminutas.

3º — Não priva as creanças de seus brinquedos, nem de suas comidas, nem de sua saude.

4º — Tem propriedade laxativa, e por isso não é necessario, após o seu uso, tomar nenhum purgativo.

Applicado tanto para creanças como para adultos. — VIDRO 2$000.

Remette-se pelo Correio, 1 vidro por 3$000, 6 vidros por 16$000, e 12 vidros por 30$000.

Vende-se na **A' Garrafa Grande**

RUA URUGUAYANA, 66

Perestrello & Filho.

A ESPERANÇA DO BRASIL

Sociedade Mutua de Peculios por Accidentes, Casamentos e Nascimentos — Séde social: RUA DO ROSARIO, 110, sob. (Esquina da Avenida Rio Branco) — [illegible] — PECULIOS POR CASAMENTOS E NASCIMENTOS

Séries	Peculios	Contribuição	Joia	Diploma e Sellos	Total
1ª	[illegible]	[illegible]	[illegible]	[illegible]	[illegible]
2ª	[illegible]	[illegible]	[illegible]	[illegible]	[illegible]
3ª	[illegible]	[illegible]	[illegible]	[illegible]	[illegible]

PECULIO POR ACCIDENTES

Séries	Peculios	Contribuição	Joia	Diploma e Sellos	Total
1ª	[illegible]	[illegible]	[illegible]	[illegible]	[illegible]
2ª	[illegible]	[illegible]	[illegible]	[illegible]	[illegible]
3ª	[illegible]	[illegible]	[illegible]	[illegible]	[illegible]
Especial	[illegible]	[illegible]	[illegible]	[illegible]	[illegible]

Verificando-se o obito por morte natural, de um socio das series de Accidentes, a sociedade pagará aos seus herdeiros o peculio a que elle teria direito, se esse associado já tiver contribuido com 250 quotas de chamadas. Na serie "ESPECIAL", quer haja ou não, accidentes, far-se-á mensalmente 4 chamadas, para sorteio, a que se referem os ESTATUTOS. Nenhum associado inscripto nas series de Casamentos e Nascimentos pagará mais de 360 contribuições. Pedem prospectos e informações na séde.

MOVEIS

Grandes armazens da rua dos Andradas n. 29

POR BAIXO DO CLUB DOS DEMOCRATICOS

LEONEL DE CARVALHO & C.

Não comprem sem primeiro verificar os preços e qualidades do

Colossal "stock" de moveis nacionaes e austriacos

que em virtude da crise, liquidamos por preços ao alcance de todos.

EM PEROBA OU CANELLA

Salas de jantar, com 17 peças. . . . 470$000
Salas de visitas, com 15 peças. . . . 275$000
Dormitorios p' casal, 10 peças. . . . 595$000
42 peças. . . . 1.340$000

Capas para mobilias, 9 peças, 70$000

Mobilias austriacas Thonet para sala de visitas, dois modelos, 190$ e 160$. Grande variedade de moveis por preços sem competidor.

Tapeçaria, velocipedes e carrinhos para creanças, oleados e artigos norte-americanos. Capas para mobilias, 9 peças, 70$000.

INSTITUTO ALLEMÃO PARA A CURA DAS MOLESTIAS DAS PERNAS

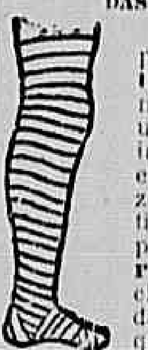

Completa cura por um **novo methodo especial** no tratamento de ulceras na parte inferior da perna, elephantiasis, varizes, tuberculose articular, eczemas, phlebitis, gotta, **rheumatismo** ischias e inchações das pernas de qualquer maneira.

Informações exactas para os Estados tambem!

PRIMEIRA CONSULTA GRATIS

Horas de consulta: das 2 ás 6.

DR. HENRIQUE MIEHE

Uruguayana 5 — 1º andar

Perto do Largo da Carioca. Numero do Telephone 5.763

Agora é a epoca mais propria para principiar os curativos

GRAÇAS

A perolina de Mme. Quezada

que é o unico preparado para o desapparecimento das rugas e embellezamento da pelle. — Approvado pelos Institutos de Belleza de Paris. — Instrucções para massagens encontram-se no vidro. — A' venda em todas as pharmacias e drogarias do Rio e S. Paulo. — O posto **Praça da Republica 89**, Sobrado — Proximo á Rua Frei Caneca.

Lapis de graça

1 Groza de lapis pequenos. . . . 1$500
1 dita tamanho commum . . . . 3$000
1 dita de tinta. . . . . 4$000
1 dita azul ou encarnado, grandes e grossos, grs. 10$000. Em quantidades faz-se descontos. Praça da Republica n. 73. Casa Encyclopedica.

CINEMA

Vende-se um no ponto mais central de uma estação dos suburbios com espaçosa sala de exhibições, optima installação electrica, muito afreguezado, bom mobiliario, preço de occasião; para tratar com o sr. Bulhões, das 3 ás 4 horas, cartorio do tabellião Paula Costa, na rua do Hospicio 126, e nos domingos e feriados na Estrada da Penha n. 1.364, estação de Olaria, da E. de Ferro Leopoldina.

A PEROLINA foi o unico preparado approvado nos Institutos de Paris da Belleza Feminina. O seu mister é o desapparecimento das rugas.

A RUGA não é um producto da edade, mas a consequencia de estados anormaes organicos e do moral das pessoas.

Graças á boa idéa de MME. QUEZADA, que tanto se dedica ao estudo da pelle, as senhoras não têm mais necessidade dos consultorios, pois que, comprando o seu preparado encontrarão as instrucções necessarias para fazerem as massagens em seus domicilios.

Vende-se em todas as pharmacias e perfumarias e em S. Paulo.

Praça da Republica 89

Sobrado, proximo á rua Frei Caneca

Lado da Assistencia

Leilão de penhores

EM 21 DE JULHO DE 1914

A. CAHEN & C

4 Rua Barbara de Alvarenga 4

22 moderno

(ANTIGA LEOPOLDINA)

Tendo de fazer leilão em 21 do corrente, ás 11 1/2 horas da manhã, de **todos os penhores com o prazo de 12 mezes vencidos**, previnem aos Srs. mutuarios que podem resgatar ou reformar as suas cautelas até a referida hora.

Esta casa não tem filiaes

Veuve Louis Loeb & C.

SUCCESSORES

DENTISTA

Dr. Moreira Senna, especialista em extracções completamente sem dôr, garante todos os demais trabalhos; systema americano; preços bastante reduzidos e em prestações, das 8 da manhã ás 8 da noite, á rua Marechal Floriano, 46, proximo á rua dos Andradas; telephone, 302, Norte.

Terrenos a prestações

Vendem-se bonitos lotes, com 7 1/2 metros de frente — cerca de 50 metros de fundos na rua Alegria, São Christovão, bondes de 200 reis á porta. Pagando a dinheiro á vista faz-se bom desconto. Trata-se na rua de S. Pedro 61, armazem. Onde fornece-se plantas dos mesmos.

Externato Maurell

Curso de admissão para qualquer escola. Diurno e nocturno. Rua S. Christovão 60.

Só para homens!

Mulheres e creanças, todos os que soffrem de dyspepsias, biliosidade, falta de appetite e prisão de ventre, curam-se com o uso das infalliveis PILULAS VIRTUOSAS. Em todas as pharmacias. Deposito: Drogaria Rodrigues, rua Gonçalves Dias n. 59. Vidro, 1$500.

EVITA A GRAVIDEZ

e faz conceber nos casos possiveis. Cura radical das hemorrhagias e de todas as doenças das senhoras, preços modicos, consultas gratis, das 9 á 1 da tarde, e das 6 ás 8 da noite, á rua do Lavradio 122 (casa XX). Mme. Josephina Gallindo, parteira do Hospital Clinico de Barcellona.

Corações caridosos

Pela Sagrada Paixão de Nosso Senhor Jesus Christo, uma infeliz viuva, com 65 annos de edade, gravemente doente de molestias incuraveis, sem poder trabalhar e sem arrimo algum, pede uma esmola á caridade dos bons corações, que Deus dará a recompensa. Esta caridosa redacção recebe qualquer esmola para a viuva Santos.

Gallinhas de raça

Vendem-se quatro peus (cada um de 1 gallo e 3 gallinhas) das seguintes raças: Plymouth Rock Barred e Black Orpington. Esta criação foi comprada ao sr. Cook e chegou pelo vapor "Plutarch", entrado no dia 15 de junho. Ver e tratar na rua do Bispo 79, todos os dias até 10 horas da manhã e aos domingos e feriados.

ACTOS FUNEBRES

João de Araujo Braga

Emilia Braga, Virginia Braga Campos, seu esposo e filha, Maria de Araujo Braga, Isabella de Araujo Braga, José de Araujo Braga, sua esposa e filhos, Arthur de Araujo Braga, sua esposa e filhos e o dr. Carmo Netto, seus filhos e nóra agradecem, muito penhorados, a todos aquelles que lhes levaram conforto no golpe doloroso que soffreram, com o fallecimento de seu idolatrado esposo, pae, avô, sogro, irmão, cunhado, tio e amigo JOÃO DE ARAUJO BRAGA e os convidam bem como aos demais parentes e amigos para assistirem á missa de 7º dia que fazem celebrar, pelo eterno descanso de sua alma, hoje, quinta-feira, 16 do corrente, ás 9 1/2 horas, no altar-mór da egreja de São Francisco de Paula, confessando-se mais ainda agradecidos por esse piedoso acto.

Elisiaria Maria da Fonseca

Leonardo Fernandes da Fonseca Junior e sua familia, Idalina da Fonseca Pessoa, Ermelinda da Fonseca Moraes, Angelo Cornel[illegible]torl, senhora e filho, Cesario [illegible]stino da Silva Lima agradecem ás pessoas de sua amizade que acompanharam o enterro de sua querida mãe e sogra ELISIARIA MARIA DA FONSECA, e de novo convidam a assistir á missa de setimo dia que será rezada na egreja de Nossa Senhora da Conceição, á rua General Camara, hoje, quinta-feira, 16 do corrente, ás 9 horas, pelo que se confessam desde já agradecidos.

General Manoel Joaquim Guedes

Dr. Julio A. Fonteura Gaelas, sua mulher, filhos e netos agradecem cordialmente a todas as pessoas que se dignaram acompanhar o enterro de seu idolatrado pae, sogro, avô e bis-avô GENERAL MANOEL JOAQUIM GUEDES e o convidam para assistirem á missa de setimo dia, que será rezada, hoje, quinta-feira, 16 do corrente, ás 9 horas, no altar-mór da egreja de São Francisco de Paula, antecipando sua gratidão.

José Antoni oda Cunha

A viuva, filha e sobrinha de José Antonio da Cunha, fallecido hontem, convidam os seus amigos e mais pessoas de suas relações para acompanharem seus restos mortaes para o cemiterio de S. João Baptista, hoje, 16, ás 9 horas, saindo o feretro da rua das Palmeiras n. 15, pelo que desde já se confessam agradecidos.

Joaquim Silvestre Ramalho

Dr. Rodolpho Ramalho, Ramiro Ramalho, Regulo Ramalho, major Ernesto Ferreira de Andrade, Alfredo Rodrigues Granja e familias, Manoel Cardoso Ramalho, filhos e irmãs, Maria Isabel Ramalho, filhos, genro e nóra convidam a todos os parentes e amigos para assistirem á missa do trigesimo dia do fallecimento de seu estremoso pae, avô, sogro, irmão, cunhado e tio JOAQUIM SILVESTRE RAMALHO, que será celebrada amanhã, sexta-feira, 17 do corrente, ás 9 horas, na egreja de N. S. da Conceição e Boa Morte (rua do Rosario, esquina da Avenida Rio Branco), e desde já se confessam gratos.

José Peixoto Braule Pinto

(1º ANNIVERSARIO)

O dr. Braule Pinto, senhora, filhas, irmãos e mais parentes, convidam os seus amigos e parentes para assistir á missa de anniversario, que por alma do seu sempre lembrado filho, enteado, irmão, sobrinho e primo JOSE' PEIXOTO BRAULE PINTO mandam rezar amanhã, 17 do corrente, ás 9 horas, na egreja de Santo Affonso.

Joaquim Teixeira da Silva

Constança Vaz da Silva e seus filhos communicam a seus parentes e amigos e aos do finado o fallecimento de seu idolatrado esposo e pae e convidam a acompanhar o seu enterro, que se realiza hoje, ás 9 horas, saindo o feretro da rua Barão de Mesquita n. 225, para o cemiterio de S. Francisco Xavier, antecipando desde já, a todos, os seus agradecimentos.

José Campello de Oliveira

Casimiro Fernandes Guimarães, sua esposa Amelia d'Oriente Guimarães, seus filhos e Casimiro Guimarães & C., profundamente compungidos pelo inesperado fallecimento de seu compadre e dedicado amigo JOSE' CAMPELLO DE OLIVEIRA, convidam seus parentes e amigos para assistir á missa de 7º dia de seu fallecimento que por alma do extincto mandam rezar amanhã, sexta-feira, 17 do corrente, ás 9 e 1/2, na egreja de N. S. do Monte do Carmo, e por esse religioso acto de caridade desde já se confessam eternamente gratos.

José Campello de Oliveira

A administração do Congresso D. Alto Mearim (Martins de Pinho), profundamente consternada pelo fallecimento do seu benemerito e inolvidavel presidente exmo. sr. JOSE' CAMPELLO DE OLIVEIRA, manda celebrar amanhã (17), ás 9 e 1/2 horas, na egreja do Carmo, uma missa de 7º dia, pelo eterno descanso de sua alma, e para assistirem a este acto de religião e caridade convida os srs. socios e os amigos e parentes do pranteado morto, hypothecando a todos o seu mais sincero reconhecimento.

Ildefonso Pires

(PAQUITA)

Trigesimo dia

José P. da Silva Pires, senhora, filhos, genros e noras mandam celebrar amanhã, sexta-feira, 17 do corrente, ás 9 horas, no altar-mór da egreja do Divino Espirito Santo do Estacio de Sá, a missa de trigesimo dia do passamento de seu filho, irmão e cunhado ILDEFONSO PIRES (Paquita), e para este acto de religião convidam todos os seus parentes e amigos, ficando desde já profundamente gratos.

Almirante Pinheiro Guedes

As afilhadas Ninita e Cora convidam os parentes e amigos do finado para assistir á missa que mandam rezar por alma do mesmo, na egreja de S. Francisco de Paula (altar do Santissimo Sacramento), ás 9 1/2 horas de sexta-feira, 17 do corrente, dia do seu anniversario natalicio, pelo que antecipam seus agradecimentos.

Mario da Cunha Pinto

A' viuva, filhos, mãe, irmãs, cunhados e demais parentes do pranteado MARIO DA CUNHA PINTO, agradecem eternamente a todos que o acompanharam á sua ultima morada e os convidam para assistir á missa de 7º dia que por sua alma, mandam rezar, hoje, quinta-feira, ás 9 horas, na egreja de S. Francisco de Paula.

Desembargador Pedro Cavalcanti de Albuquerque Maranhão

Francisco Egydio de Vasconcellos, manda celebrar missas, na egreja de S. Francisco de Paula, amanhã, 17 do corrente, ás 9 [illegible] segundo anniversario do fallecimento de seu tio, DESEMBARGADOR MARANHÃO. 1871

Carolina Vieira Lima

O dr. Leovigildo de Carvalho, sua senhora e filhos, Diogo Neres e Moema Neres, dr. Gastão de Carvalho (ausente), e tenente [illegible] Maciel, convidam aos parentes e pessoas de sua amizade para assistirem á missa que, por alma de sua estremecida cunhada, irmã e tia, CAROLINA VIEIRA, mandam celebrar, na egreja de S. Francisco de Paula, amanhã, sexta-feira, 17 do corrente, ás 9 1/2 horas.

Por esse acto de caridade e religião, confessam-se eternamente gratos.

Maria Thomazia Pereira Guimarães

João José Pereira Guimarães e senhora, Alberto Pereira Guimarães e familia, dr. Antonio Gonçalves Pereira da Silva e familia, Francisco Abel Pereira de Faria e familia, Pedro Pinto Monteiro e familia, convidam aos seus parentes e amigos para acompanharem os restos mortaes de sua idolatrada filha, enteada, sobrinha e prima, que terá logar hoje, ás 4 horas da tarde, saindo o feretro da rua Jockey-Club n. 39, para o cemiterio de S. Francisco Xavier, confessando-se eternamente gratos.

Bento Moreira Padrão

A familia Padrão communica aos parentes e amigos do finado BENTO MOREIRA PADRÃO, que hoje, 16, trigesimo dia do seu passamento, **fazem rezar uma missa**, na matriz da Lagôa, ás 9 horas.

Isabel Tovar de Vasconcellos

José Candido de Vasconcellos e filhos, Maria da P. M. Tovar, Candida C. A. de Vasconcellos e filhos, João Tovar, Cyrillo Tovar, Francisco Tovar, Alfredo Biendo de Castro, dr. José Monjardim, Aureliano Maciel, coronel Alexandre Calmon e Manoel Corrêa de Vasconcellos, esposa e filhos, Anna Tovar Conceição, Anna de Vasconcellos Costa e filhos, Alcides Tovar e irmãos e Quiteria Maria de Alvarenga Lyra, agradecem, penhorados, a todas as pessoas que lhes levaram conforto no golpe doloroso que soffreram com o fallecimento de sua idolatrada esposa, mãe, filha, nóra, cunhada, irmã, tia e amiga, ISABEL TOVAR DE VASCONCELLOS, e as convidam, bem como aos demais parentes e amigos a assistirem á missa de 7º dia que, para descanso de sua alma, mandam celebrar, no altar-mór da matriz do Engenho Novo, em Sampaio, amanhã, sexta-feira, 17 do corrente, ás 8 1/2 horas, confessando-se, ainda uma vez, agradecidos por esse piedoso acto. 1844

Antonio Rodrigues de Souza

(ILHA DO FAYAL)

Viuva Emilia Candida de Souza, seus filhos, filhas, genro, nora e netos, convidam seus parentes e amigos para assistirem á missa de 3º mez, em suffragio da alma de seu querido sogro, avô e bis-avô, ANTONIO RODRIGUES DE SOUZA, fallecido na ilha do Fayal, será celebrada, amanhã, 17 do corrente, ás 9 horas, no altar-mór da egreja de S. Francisco de Paula. Antecipam agradecimentos.

Lutos

O PARC ROYAL mantem uma secção especial de lutos dotada de todos os elementos para servir com rapidez e perfeição. Contramestra especial encarregada de tomar medidas e provar a domicilio. Remessa immediata de amostras, catalogos especiaes e orçamentos. Telephone 4000. Queira pedir ligação para a secção de lutos do

PARC ROYAL.

GRANDE FABRICA

—DE—

PÉS PARA ESCARRADEIRAS

Rua da Alfandega 244
Telephone 423 NORTE

Carvão para cozinha

DOMESTIC COAL

O "Domestic Coal" é um carvão especial para cozinha, proprio para casa de familia, facil de accender e de grande duração. Unicos agentes Francisco Leal & C., rua Primeiro de Março n. 91, sobrado. Telephone n. 530. (Encommendas no escriptorio.)

"Senhoritas"

Precisam-se de boas e sérias para agenciar uma companhia de construcções prediaes.

Trata-se com o sr. Rocha, Avenida Rio Branco n. 131, entrada pela Ouvidor.

CALLOS

Com applicação do remedio de R. S. Pinto fica-se livre desse flagello. Vende-se na "A Garrafa Grande", rua da Uruguayana, n. 66.

Cabellos brancos

Usae a brilhantina "Triumpho" para restabelecel-os, frasco 2$000. Vende-se nas perfumarias Bazin, Hermanny, Cirio, Nunes, Casa Postal, Garrafa Grande e á perfumaria Lopes.

Alta cartomancia

Mme. TAGLD, iniciada nos mysterios do occultismo, conselheira de grande poder em sciencias occultas, diz o presente, o passado e prediz o futuro. Faz qualquer trabalho para o bem estar, como sejam: casamentos difficeis, reconciliações e embaraços commerciaes, etc.; na rua da Carioca n. 57, sobrado.

TELEPHONE 4.373

Discos novos

duplos da Casa Edison a 3$500, e para revendedor, grande desconto; na "Luz Dical", á rua Visconde Maranguape n. 65.

ILEGÍVEL

MUTILADO

OS PEQUENOS ANNUNCIOS

de ALUGA-SE, VENDE-SE e PRECISA-SE não excedendo de tres linhas, custam no "Correio da Manhã" 200 réis, por tres vezes

VENDAS EM LEILÃO

J. Lages

ARMAZEM E ESCRIPTORIO — RUA DO HOSPICIO, 85

Telephone n. 1901

Leilões a se effectuar na semana de 13 a 18 de julho de 1914.

HOJE, QUINTA-FEIRA, 16, á 1 hora — Leilão de magnifico paquete de construcção ingleza, denominado — "Angra", massa fallida da empreza de Navegação Rio e São Paulo; será vendido á rua do Hospicio n. 85.

HOJE, QUINTA-FEIRA, 16, á 1 hora — Leilão de joias, cofre de ferro, á rua do Hospicio n. 85.

AMANHÃ, SEXTA-FEIRA, 17, ás 4 horas — Leilão de solido predio, á rua Coronel Magalhães n. 31, antiga Andrade Bastos, Cascadura.

SABBADO, 18, á 1 hora — Leilão de moveis no armazem á rua do Hospicio n. 85.

SABBADO, 18, á 1 hora — Leilão de um grande predio de 3 andares á rua do Hospicio n. 85, espolio do finado Paulino Garibaldi Pinto.

AMAS SECCAS E DE LEITE

ALUGA-SE uma mocinha para ama secca ou arrumadeira; na rua Marquez de Abrantes n. 86, casa 17. 1900 D

PRECISA-SE de uma ama secca, á rua Maria e Barros n. 267. D

PRECISA-SE de uma menina para ama secca; na travessa da Soledade n. 22 Mattoso. 1173 D

PRECISA-SE de uma boa ama de leite que seja de côr, nova e carinhosa; na rua General Camara n. 122.

Cozinheiros e cozinheiras

CREADOS E CREADAS

PRECISA-SE de creada estrangeira para todo serviço de casa de familia estrangeira de tratamento; na rua D. Carlos I, 92, Cattete.

EMPREGOS DIVERSOS

ALUGA-SE um rapaz de confiança para todo serviço para casa de familia ou pensão; na rua do Carmo, 45, 2º andar. C

ALUGA-SE um rapaz de 20 annos para serviço de pensão, ajuda na cozinha, lava louça e casa, é rapaz de toda a confiança, para mandado ou compras, tem carta de sua conducta; quem precisar dirija-se á rua do Senado n. 213. Telephone 4499 C, ou á rua do Cattete n. 230, estação da Piedade. D

ALUGA-SE uma rapariga de 18 annos, para engommadeira; trata-se na rua Leone de Almeida n. 43, Catumby. 1139 C

ALUGA-SE um rapaz de 14 annos, chegado ha poucos dias de Portugal, para o commercio; trata-se na rua do Lavradio n. 43, na charutaria. 1183 D

OFFERECE-SE um pequeno de 15 annos, para serviços de casa de familia, portuguez; rua 19 de Fevereiro n. 178 — Botafogo, tel. 1.450, sul. 1866 D

Curiosa novidade

!

Guardae o presente desenho quando o virdes publicado e vereis em breve a mais curiosa transformação

Isto vos será inteiramente necessario

PRECISA-SE de uma arrumadeira para casa de familia; informa-se na rua dos Andradas n. 5, alfaiataria. C

RAPAZ com 20 annos de edade, sabendo falar portuguez e italiano correctamente, com alguma pratica de dactylographia, necessita collocação no commercio ou escriptorio. Quem precisar, dirija-se por favor a Toledo; largo de S. Domingos n. 6, loja. S

Lampada Osram

Solidissima
Muito economica
Bella luz

A lampada Osram se distingue principalmente pela solidez extraordinaria do fio luminoso, pela luz bella e branca e pela grande economia de corrente. A lampada Osram é a lampada mais aperfeiçoada do mercado.

UMA moça, dispondo de algumas horas offerece-se a leccionar em casa de familia, francez e portuguez, por preços modicos. Trata-se á avenida Central n. 11, 2º andar. D

CENTRO DA CIDADE

ALUGA-SE magnifico consultorio dentario, com installação electrica; na rua Sete de Setembro, 133, das 10 ás 3 horas; trata-se com o dr. Ambrom, das 8 ás 10 e das 3 ás 6 horas. Preço modico. E

ALUGAM-SE uma sala e um quarto de frente, com entrada independente, a moços ou a casal sem filhos, com direito á cozinha e quintal; na rua Cista Bastos n. 87. Aluguel barato. 1855 E

ALUGA-SE o sobrado do predio da rua Visconde do Rio Branco n. 34, com cinco quartos, duas salas, cozinha, banheiro, tanque e terraço; trata-se na loja. 1892 E

ALUGAM-SE bons commodos de frente e bom quintal, de 25$ a 55$; na rua do Riachuelo n. 163. E

ALUGA-SE o 2º andar de um predio á rua de S. Pedro, proximo á rua Uruguayana; informações na mesma rua numero 175, 1º andar. 1901 E

ALUGA-SE uma pessoa de toda a confiança para cozinhar o trivial e mais serviços para pequena familia; para informações na rua Chile n. 31, sobrado. 1901 E

ALUGA-SE o sobrado da rua da America n. 21; as chaves no mesmo. 1901 E

ALUGAM-SE — Hotel Giffoni, rua dos Invalidos n. 138; diaria 6$000, camas avulsas a 3$000, muito asseio e seriedade. Aberto até 1 hora da manhã. 1405 E

ALUGA-SE um quarto a rapaz; na rua de S. José n. 7, 1º andar. 1901 E

ALUGAM-SE uma boa sala de frente, com tres sacadas e uma alcova, illuminadas a electricidade, com ou sem pensão, a um casal decente, ou tambem para escriptorio ou deposito de amostras, muito independentes; trata-se no Hotel Giffoni; rua dos Invalidos n. 135. 1925 E

ALUGAM-SE na rua do Senado ns. 211, 243 e 245, em predios completamente novos, moradas com cinco bons quartos arejados e amplos, com installações modernas de hygiene e illuminação electrica; as chaves estão no n. 247, com o porteiro da Escola Allemã; trata-se na rua do Ouvidor, 102, com o sr. Julius Arp. E

ALUGA-SE por modico aluguel, com carta de fiança, uma boa casa com dois quartos com janellas, duas salas, cozinha, quintal, etc., pintada e forrada de novo; informa-se á rua Itapicu' n. 90, armazem. 1177 E

ALUGAM-SE uma sala, quarto, cozinha, bom quintal e agua com fartura, a casal decente; na ladeira do Barroso n. 11, trata-se na mesma. E

ALUGA-SE o grande armazem da rua de S. José n. 58, as chaves estão no armazem do canto; trata-se na rua do Rosario n. 197, sobrado, das 11 ás 4 horas. E

ALUGAM-SE a 30$, 40$ e 50$ quartos e 90$ uma sala de frente, bem mobilada, luz electrica; na avenida Central numero 15, 2º andar. 1193 E

VIAS URINARIAS E SYPHILIS

Dr. Carlos Novaes Filho

MEMBRO DA ASSOCIAÇÃO FRANCEZA DE UROLOGIA

Recentemente chegado da Europa installou um consultorio moderno na rua da **CARIOCA N. 50** com apparelhos os mais aperfeiçoados para exame e tratamento das molestias agudas e chronicas da urethra, bexiga, prostata e rins

Consultas diarias de 9 ás 11 e de 2 ás 6

ALUGA-SE um bom sobrado para familia; na praça da Republica numero 139. 1166 E

ALUGAM-SE bons quartos a 60$, 50$, 30$ e 25$; na praça da Republica numero 139. 1169 E

ALUGA-SE esplendido quarto, entrada independente, para pessoa decente, á rua 1º de Março n. 139, 2º andar.

ALUGA-SE grande sala para escriptorio ou para pessoas decentes; tem bella vista e tres sacadas de frente; rua 1º de Março 139, 2º andar.

ALUGA-SE o salão corrido do 1º andar á rua dos Ourives n. 85; trata-se no armazem. E

ALUGA-SE uma esplendida sala de frente, a duas pessoas sérias que trabalhem fóra; na rua do Senado n. 243, 2º andar. 1068 E

ALUGA-SE um gabinete de frente, com direito á sala de espera; na rua Sete de Setembro n. 55, sobrado. 1193 E

ALUGA-SE uma sala independente, a um casal ou pessoa só; na praça da Republica n. 63, sobrado. E

ALUGA-SE um quarto para moços; na rua de Sant'Anna n. 154, casa 4. 1190 E

ALUGA-SE ... a moços do commercio ou academicos e um quarto mobilado por 40$, em casa de familia; na rua Silva Manoel n. 154.

ALUGA-SE um bom commodo de frente, com grande terreno e agua para lavar; na rua Frei Caneca n. 392. E

ALUGA-SE por 70$ uma boa sala, casa de familia de toda o respeito, Praça Mauá n. 71, 2º andar, só a rapazes do commercio ou casal de todo o respeito. E

CARIOCA

GRANDE FABRICA DE MANEQUINS

Manequins para senhora — Manequins para homem — Manequins para rapaz — Manequins para meninas.
OS MAIS MODERNOS

Fazem-se manequins sob medida

44, RUA MINAS, 44

Estação do Sampaio   Telephone 1966 — Villa

Vendas a varejo e a prestações

na rua Luiz de Camões 16

Casa de machinas de costura, linhas, retrozes e mais artigos para costureira e alfaiate.

Peçam o catalogo illustrado que contém machinas de costura, todos os typos, manequins, tesouras, escalas e ferros para alfaiate e costureira.

N. Guimarães & C.

ALUGA-SE um bom e espaçoso quarto com janellas, entrada independente, com ou sem pensão, luz electrica; na rua General Camara n. 116, 2º andar. 1309 E

ALUGA-SE uma boa sala de frente, a moços solteiros; na travessa das Bellas Artes n. 5. 1319 E

ALUGAM-SE bons commodos, com ou sem mobilia, a pessoas decentes, dando frente para a avenida Gomes Freire e rua Visconde do Rio Branco n. 37. 1287 E

ALUGA-SE uma magnifica sala de frente, em casa de familia, a moço do commercio; na rua Silva Manoel n. 130, sobrado. 1274 E

ALUGA-SE a boa casa da rua Pinto Guedes n. 22, para familia de tratamento. As chaves na rua Conde de Bomfim n. 722 e trata-se na rua Theophilo Ottoni n. 74. 1069 E

ALUGA-SE uma grande casa por 100$, que serve para duas familias; na rua Benjamin Constant n. 125-A; trata-se na rua da Assembléa n. 96. 321 E

ALUGA-SE o 2º andar do predio da rua da Carioca n. 25. 1256 E

ALUGA-SE um esplendido e grande quarto, com pensão, gaz, banheiro e terraço, completamente independente; na rua General Camara n. 75, proximo á avenida Central. E

ALUGA-SE um quarto a casal sem filhos; na rua Formosa ns. 176 e 14. 1271 E

ALUGA-SE o sobrado da rua Larga numero 149, tem seis commodos; trata-se na loja. 1216 E

ALUGA-SE um quarto e um grande salão com ou sem pensão, para rapazes ou familia; na rua Visconde de Inhaúma n. 66, 1º andar. E

ALUGA-SE uma boa sala de frente, com entrada independente; na rua Uruguayana n. 31, 2º andar. E

ALUGA-SE uma boa sala de frente, em casa de familia; na rua Senador Dantas n. 42, sobrado. 1206 E

Não comprem drogas sem primeiro visitar a Drogaria

GRANADO & FILHOS

RUA DA URUGUAYANA N. 91

Proximo á rua do Ouvidor

ALUGA-SE uma boa loja para qualquer negocio; na rua Evaristo da Veiga numero 10, proximo á avenida; trata-se na Mobiliadora, á rua de S. José 72. 1214 E

ALUGA-SE um quarto mobilado, por 40$, a um moço decente; na rua Uruguayana n. 31, 2º andar. E

Lapa e Santa Thereza

ALUGA-SE o sobrado da rua dos Andradas, 115; trata-se na rua da Quitanda, 127, sobrado. E

ALUGA-SE o 1º andar do predio da rua da Alfandega n. 47, aberto em salão corrido, com algumas dependencias nos fundos, tem tambem um 2º andar, proprio para familia. Estes sobrados estão proximos á avenida Rio Branco, lugar de primeira ordem; trata-se na loja. Livraria Espanhola. 1319 E

CURSO DE PREPARATORIOS para admissão ás Escolas Superiores

PROFESSORES: *Dr. Pecegueiro do Amaral*, da Escola de Medicina; Professor Mendes de Aguiar notavel latinista *Dr. Henrique Costa* e *Dr. Bustamante*, da Escola Polytechnica; *Dr. Costa Lima*, da Escola de Agricultura; *Dr. Agliberto Xavier*, da Escola de Estado Maior e do Externato D. Pedro II; *Dr. Sebastião Fontes*, da Escola Militar; *Pharmaceutico Manoel Penna*; *Professor Alfonse Levy*. Melhores informações á Travessa S. Francisco de Paula, 22 — 2º ANDAR. As aulas acham-se funccionando. Curso nocturno especial.

ILEGÍVEL

MUTILADO

IPANEMA-LEBLON

GRANDES MELHORAMENTOS EM VIA DE EXECUÇÃO:

Conclusão da linha de bonds de Leblon.
Sua ligação á de Ipanema. Assentamento de meio-fio.
Construcção do calçamento.

Outrosim, desejamos annunciar a NOVA COMBINAÇÃO que adoptamos para a venda dos nossos terrenos a prestações, ficando garantido ao comprador, em caso de desistencia, o reembolso do capital pago, augmentado dos respectivos juros.

R. KENNEDY DE LEMOS & C.

AVENIDA RIO BRANCO 117 - 3º andar - Sala 23

Edificio do «Jornal do Commercio»

GRATIS

NÃO SE QUER DINHEIRO

Um magnifico annel de ouro cravejado de brilhantes e rubis simili

Mande-nos simplesmente o seu nome e endereço claramente escripto.

A todos que o fizerem, immediatamente enviaremos, de graça, sem nenhuma despesa, 20 pacotes do nosso Perfume Rosa Branca. O recebedor o venderá por nossa conta ao preço de 600 réis cada pacote e, terminada a venda, nos enviará o dinheiro apurado. Immediatamente lhe enviaremos, registrado pelo Correio, com todas as despesas á nosso cargo, este valiosissimo annel.

O fim que temos em vista, com esta extraordinaria offerta, é annunciar com presteza o nosso excellente perfume, convencidos como estamos de que todos quantos o usarem o hão de recommendar aos seus amigos e conhecidos.

Assumimos todos os riscos. O perfume póde ser-nos devolvido em 30 dias se não tiver sido vendido. Nada custa experimentar. Remetta-nos o seu nome e endereço, sem demora, para aproveitar a offerta antes que a retiremos.

NATIONAL SUPPLY Co., Secção Y
Caixa do Correio N. 20—Av. Rio Branco, 245, Rio de Janeiro

COLICAS DO FIGADO

Não ha nada de mais terrivel como dôr, do que as colicas do figado, a que dão tambem o nome de colicas hepaticas. Soffre-se como um damnado, horas e horas, e ás vezes dias e dias inteiros; depois, a dôr cessa de repente para voltar passadas algumas semanas. As pessoas que soffrem do figado têm a tez amarella como um limão maduro; facil é, pois, saber de onde provém a dôr.

Contra essas dôres tão crueis aconselhamos a tomar Xarope Follet. Com effeito, o emprego do Xarope Follet na dóse de uma ou duas colheres, das de sopa, é quanto basta para adormecer em poucos minutos qualquer dôr, por mais forte que seja, e para dar algumas horas de repouso, de somno e de socego.

As pessoas adultas podem tomar até tres colheres, das de sopa, por 24 horas, sem o menor inconveniente. Engole-se um pouco d'agua por cima de cada colher de xarope, para tirar o gosto um pouco acre. A' venda em todas as pharmacias. Deposito geral: rua Jacob n. 10, Paris.

Companhia de Seguros "Novo Mundo"

Cattete, Laranjeiras, Botafogo e Gavea

ALUGA-SE um esplendido quarto, com pensão, a moços de respeito, em casa de uma senhora; na rua de S. Clemente n. 49. G

ALUGA-SE o predio da rua Silveira Martins n. 82; a chave está no n. 70 e trata-se na rua do Hospicio n. 30, sobrado. G

ALUGA-SE uma sala a moços solteiros, ou a casal sem filhos; na rua Pedro Americo n. 6, casa III, Cattete. 1168 G

ALUGAM-SE dois quartos, juntos ou separados, mobilados ou não, a casal sem filhos ou rapazes do commercio; na rua Pedro Americo n. 79, terreo. 1156 G

ALUGA-SE uma casa assobradada, por 170$, com seus compartimentos, grande quintal, na rua do Cattete n. 214.

ALUGA-SE para familia de tratamento, o predio n. 61, á rua Ipanema; as chaves estão no n. 65. H

ALUGA-SE uma casa na rua Guimarães Caipora n. 68, Copacabana, com duas salas, tres quartos e outras dependencias, entrada ao lado e bastante terreno para pequena familia de tratamento. A chave na mesma rua, em frente ao n. 128 e trata-se na rua das Laranjeiras numero 129. H

ALUGAM-SE quartos a cavalheiros distinctos, em casa de familia de tratamento, na rua Christovão Colombo numero 114, sobrado, antiga Dois de Dezembro. 1177 G

ALUGA-SE um commodo mobilado, com pensão, em casa de familia seria, a cavalheiro nacional ou estrangeiro; na rua Bento Lisboa n. 161, perto do largo do Machado. 1177 G

ALUGA-SE por 110$ a casa á rua Dona Carolina n. 30, em Botafogo. As chaves estão na mesma rua n. 36, e para tratar na rua D. Carlota n. 64. 1137 G

ALUGA-SE por 210$ mensaes a casa da rua das Laranjeiras n. 152, com bons commodos para familia regular. As chaves estão no n. 148. 1264 G

ALUGAM-SE uma sala e quarto, muito bem mobilados, em casa de uma senhora muito discreta para descansar; informa-se na rua da Gloria n. 102, sobrado. 1319 G

ALUGA-SE o sobrado da rua do Livramento n. 84; as chaves estão na loja e trata-se na rua do Theatro n. 5. I

OLD ENGLAND

IMPORTAÇÃO DIRECTA

Confecções de fino gosto

60$ 70$ e 80$

Ternos por medida de cheviot, diagonaes e casimiras das melhores marcas inglezas

AS MAIS RECENTES NOVIDADES

22, URUGUAYANA, 22

(entre Sete de Setembro e Carioca)

OLD ENGLAND 22

ALFAIATARIA

ALUGA-SE por 180$ a casa da rua das Palmeiras n. 23, Botafogo; a chave está ao lado e trata-se na rua do Hospicio n. 30, sobrado. 1177 G

ALUGA-SE por 120$ a casa da rua General Severiano n. 174 V, Botafogo. Trata-se na rua da Alfandega n. 12, com Peixoto & C. 1177 G

ALUGA-SE a casa n. 8 da rua Pedro Americo n. 84, a chave está no n. 8 e trata-se na rua do Hospicio n. 30, sobrado. 1177 G

ALUGAM-SE casas para pequenas familias, na rua Real Grandeza n. 246, as chaves estão na mesma com o sr. José e trata-se na avenida Rio Branco n. 110, com David & C. G

ALUGA-SE o predio novo da rua da Passagem n. 274, com tres quartos, duas salas, porão habitavel, copa, cozinha, banheiro, área e luz electrica; as chaves estão na mesma rua n. 276, armarinho. 1161 G

ALUGA-SE o 2º andar da rua da Saude n. 135. 1893 I

ALUGA-SE o novo predio para familia na rua Coronel Pedro Alves, 36, antiga Formosa, tendo 3 quartos, 2 salas, 2 saletas, bom quintal com ou sem contrato, póde ver-se a qualquer hora; trata-se na rua do Ouvidor, 173, Charutaria Cubana. I

ALUGA-SE excellente sala de frente, luz electrica, agua quente e fria, com ou sem pensão, e dois quartos, em casa de familia; na rua Benjamin Constant numero 143.

ALUGA-SE o pavimento terreo do predio novo da rua Benjamin Constant numero 112, proprio para casal de tratamento, proximo ao largo da Gloria. 1177

ALUGA-SE um predio com dois andares; na rua da Gloria n. 86. 1324 G

ALUGA-SE em casa de pequena familia de respeito, uma sala e quarto de frente ou de fundos, com ou sem mobilia, para um casal ou senhora de todo o respeito; na rua Ypiranga n. 120 (perto da rua Paysandú). 1300 G

ALUGA-SE em predios novos espaçosos quartos para familias e cavalheiros; na rua Senador Euzebio n. 17. Pensão Duarte.

IMPOTENCIA

neurasthenia, fraqueza em geral cura-se com o uso do ELIXIR VITAL de MARAPUAMA e YOHIMBINA COMPOSTO. Milhares de attestados de distinctos medicos provam o seu real valor. Este Elixir póde ser usado em qualquer edade e sem o menor receio, pois na sua composição não entra CANTHARIDAS, PHOSPHORO, STRYCHNINA e não ataca o cerebro. Está licenciado pela Saude Publica. Em todas as pharmacias e nos depositos: rua Uruguayana — 150 e 35. E. S. Paulo: ... & C. — Em ... — Pedidos para o interior á R. Freitas & C. — Avenida Passos 106, Rio — Vidro, 4$000, pelo Correio, 6$000.

ALUGA-SE o predio n. 67 da rua Marquez de S. Vicente, Gavea, com accommodações para familia de tratamento. As chaves no proprio predio, tratando-se na mesma rua n. 107, com o sr. Pinto. G

Leme, Copacabana, Ipanema e Leblon

ALUGA-SE uma boa casa com quintal, para pequena familia; na avenida da rua Visconde de Sabucahy n. 310. J

ALUGA-SE os predios da rua de Santa Anna ns. 210 e 212, com duas boas salas, tres quartos, cozinha e bom quintal, com water-closet e tanque de lavagem. As chaves estão na mesma rua n. 200 (loja).

Catumby, Estacio e Rio Comprido

ALUGA-SE metade da casa da rua Dr. ... dos Santos n. 78, na rua Machado Coelho. J

ALUGAM-SE em casa de familia, dois quartos com entrada independente, pelo jardim ao lado, juntos ou separados, mobilados ou não, a casal ou moços decentes; na rua Itapirú n. 219. J

ALUGA-SE um bom quarto com janella, de frente de rua, luz electrica e entrada independente; na rua do Cunha n. 68, sobrado, Catumby. J

ALUGA-SE uma casa nova com dois quartos, duas salas, quintal, jardim, illuminada a luz electrica; na rua Dr. Costa Ferraz n. 8, Rio Comprido. 1852 J

Placas Esmaltadas

POR NOVO PROCESSO

Grande perfeição

Mais durabilidade

E muito mais baratas do que as fabricadas até hoje.

Fundição Indigena

RUA CAMERINO

ALUGA-SE a casa da rua Conselheiro Thomaz Coelho n. 39; as chaves estão na padaria da esquina da rua Barão de Mesquita e trata-se na rua do Ouvidor n. 132.

ALUGA-SE uma casa de construcção moderna, tendo duas salas, tres quartos, cozinha, banheiro, despensa, luz electrica, etc., com entrada ao lado, um alpendre e pequeno jardim e quintal, aluguel 80$; na travessa da Luz n. 30, entre a rua Aristides Lobo, Rio Comprido. 1218 J

ALUGA-SE por 100$ a espaçosa e nova casa da rua Padre Miguelino n. 105, com bons commodos, muito terreno e agua. J

ALUGAM-SE bons commodos, exige-se fiança, aluguel barato, 30$ e 35$; na rua Padre Miguelino n. 69. J

Haddock Lobo e Tijuca

ALUGA-SE uma boa cozinheira de forno e fogão para casa de familia de tratamento; na rua Conde de Bomfim numero 378, casa 9. 1831 K

ALUGA-SE uma casa com dois quartos, duas salas, cozinha e pequeno quintal; na rua Uruguay n. 307, junto á rua Conde de Bomfim; as chaves no armazem esquina. K

ALUGA-SE uma esplendida casa completamente acabada de novo, com excellentes commodidades para familia de tratamento ou pequena pensão, muito confortavel, aluguel 300$ mensaes, com cinco quartos, duas salas, dois banheiros, copa, despensa, cozinha, portão de entrada ao lado, terreno apropriado para jardim e quintal; na rua de Santa Sophia n. 76, principio na rua Major Avila, esquina da rua Barão de Mesquita e trata-se na rua de S. Clemente n. 44 ou na mesma, das 2 ás 4 da tarde ou rua do Hospicio n. 84, com V. Caldas. 1860 K

ALUGAM-SE dois bons quartos; na rua Haddock Lobo n. 230. 1148 K

VIAS URINARIAS E HYDROCELES

Dr. Cris-Juma Filho, docente livre da Faculdade, cirurgião da Santa Casa, com pratica dos hospitaes da Europa, dispondo de installações apropriadas, trata com especialidade as doenças da urethra, bexiga, prostata, ... Tratamento especial dos estreitamentos da urethra e hydroceles, sem operação cortante. Consultas: nas terças, quintas e sabbados, ás 2 horas, á rua Rodrigo Silva n. 7, 1º andar; diariamente, ás 9 horas da manhã, á rua dos Invalidos 16, sobrado; residencia: rua Barão do Flamengo, 20. Se attende ... da pessoa ...

ALUGA-SE a casa da Villa Dó, á rua dos Araujos n. 100. Aluguel 90$; as chaves estão na casa 7. 1862 K

ALUGAM-SE por 100$, só a pequena familia de tratamento, as casas V, XII, XVI e XVII da avenida Annita, á rua Barão de Pirassinunga n. 55; as chaves estão na casa XII e trata-se na rua Quitanda n. 193. K

ALUGA-SE a casa n. 41 da rua Dr. Pessoa de Barros, as chaves estão, por favor, na rua Machado Coelho n. 117 e trata-se na rua de S. Pedro n. 69, armazem. K

ALUGA-SE a casa da rua General Rocca n. 76 (Fabrica das Chitas); as chaves estão no n. 78. K

ALUGA-SE a casa da rua dos Araujos n. 75, casa n. 11, com dois quartos, duas salas e grande terreno; as chaves estão na rua Conde de Bomfim n. ..., onde se trata, por 90$000. 1127 K

Hemorrhoides Curam-se em 6 a 14 Dias.

O UNGUENTO PAZO cura Hemorrhoides em qualquer caso: de comichão, sangrentas ou salientes, não importa ha quanto tempo existam. A primeira applicação proporciona descanso e alivio. A' venda nas Drogarias e Pharmacias.

ALUGAM-SE bons aposentos a casaes ou a cavalheiros; na rua Haddock Lobo n. 13. G

ALUGA-SE por 40$ um quarto mobilado, em casa nova, com bonde á porta; na rua Conde de Bomfim n. 1239 — Tijuca. 1097 K

S. Christovão, Andarahy e Villa Isabel

ALUGAM-SE em casa de familia uma sala e quarto de frente a casal só; na rua Miguel de Frias n. 67, S. Christovão. L

ALUGA-SE a casa n. V e IV da Villa Dragão, á praça Saenz Peña n. 13; as chaves estão na casa VIII. K

ALUGA-SE uma boa casa na praia do Retiro Saudoso n. 140, com dois bons quartos, duas salas, grande quintal e mais dependencias, preço razoavel. 997 L

ALUGA-SE a casa n. 3 da Villa Sylvania; rua General Bruce n. 102, tem duas salas, dois quartos, luz electrica, etc.; trata-se na mesma rua n. 112. L

ALUGA-SE por 91$ a casa da rua Barão do Pilar n. 54, tendo tres quartos, duas salas, cozinha, quintal, agua e gaz, bondes da linha "Fabrica", as chaves estão no n. 47 da mesma rua e trata-se na rua ... Alencar n. 55, S. Christovão. L

ALUGAM-SE por 30$ uma sala e quarto, independentes, a casal ou pequena familia, tem luz electrica e bonde á porta, na rua de S. Luiz Gonzaga n. 249, São Christovão. 1097 L

ALUGA-SE a casa nova, assobradada na ... da rua Conselheiro ..., proxima ao Boulevard, tendo bons commodos para familia e grande quintal. As chaves estão na chacara da esquina. 1136 L

ALUGA-SE por 80$ uma casa com tres salas, tres quartos, quintal, na rua D. Alice n. 41, morro de Souza Cruz, Andarahy Grande, logar muito saudavel. L

ALUGAM-SE as casas da rua Bella de S. João n. 250 (Villa Rosa), S. Christovão, com duas salas, dois quartos, cozinha, despensa e quintal, installação electrica. Trata-se na quitanda n. 257. Preços 100$ e 110$000. L

ALUGA-SE a casa da rua de São Luiz Gonzaga n. 354, e para ver e tratar, dirigir-se ao sr. Arthur na casa ao lado, n. 356, ou com o proprietario na travessa do Ouvidor n. 15, depois de 3 horas da tarde. B

ALUGA-SE a casa n. 2 da rua Maria de Barros n. ..., com duas salas, dois quartos, cozinha, etc. L

ALUGA-SE a casa n. 12 da rua Maria de Barros n. 229, com duas salas, dois quartos, cozinha, etc. 1810 L

ALUGA-SE um quarto grande com janella, mobilado, em casa de familia de tratamento, grande banheiro e electricidade, preço razoavel; na rua Senador Furtado n. 19, S. Christovão. 1857 L

ALUGAM-SE dois grandes armazens com commodos para familia, na rua Theodoro da Silva ns. 176 a 180, e uma casa na avenida da rua Engenheiro Rocha Fragoso n. 32, e informa-se no n. 36 da mesma rua. 1855 L

ALUGAM-SE armazens e um sobrado á rua Liberdade n. 16; trata-se na mesma com o sr. Leite. L

ALUGA-SE em Villa Isabel, á rua Rufino de Almeida n. 18, uma casa com dois quartos, duas salas e mais dependencias, luz electrica e bondes á porta. A chave na mesma rua n. 52, armazem, onde se trata. Aluguel modico. L

... perfeita installação electrica com tomadas de corrente e interruptores, dois fogões, sendo um a gaz, banheiro de agua quente, ... na Avenida Pedro Ivo, 61, proximo á Quinta da Bôa Vista e Cáes do Porto, bondes de S. Luiz Durão e Ponta do Caju, com 4 quartos. Preço ... Trata-se no proprio local, casa n. 3. B

COLLYRIO MOURA BRASIL

NOME REGISTRADO

Contra inflamações e purgações dos olhos

Pharmacia Moura Brasil

37, Rua Uruguayana, 37

BORALINA Cura radical das feridas, ulceras e frieiras. Rua de S. Pedro n. 127.

ILEGÍVEL

TOSSE? JUCÁ

São incontestaveis os effeitos maravilhosos do XAROPE DE JUCA' DE ALBERTO, na cura de molestias que já resistiram a outros medicamentos, que se diziam os unicos indicados. E' de um EFFEITO rapido nas BRONCHITES, TOSSES, COQUELUCHE, CONSTIPAÇÕES, RESFRIADOS, ASTHMA, TUBERCULOSE E ESCARROS SANGUINEOS

A' venda em todas as Pharmacias e Drogarias do Rio — Em Nictheroy: Barcellos, Av. Rio Branco, 413 — Vidro, 2$000

Deposito geral: 115 — AV. MEM DE SA' — 115

Telephone, 5981, Central

ALUGAM-SE bons e arejados commodos para pequenas familias, com logar para lavar e cozinhar, tudo independente, em casa, no centro do terreno, na rua de São Januario n. 141. S. Christovão. L

ALUGA-SE, em Villa Isabel, á rua Rufino de Almeida n. 30, o predio com quatro quartos, duas salas, cozinha e mais dependencias, assobradado, frente de rua, com bonde á porta, proximo ao Boulevard, e trata-se na mesma rua n. 34, armazem. L

ALUGA-SE uma casa nova por 75$; na rua Amaral n. 56. Andarahy. L

ALUGA-SE o predio n. 22 da rua Ernesto Souza, chaves na propria casa, das 2 ás 5 horas, tratar na rua dos Ourives n. 38, das 2 ás 4 horas. 943 L

ALUGA-SE uma casa assobradada com duas salas, dois quartos, cozinha, terraço, quintal e agua com fartura, um ponto bonito, bem arejada, e perto do Jardim Zoologico; na rua Barão de Cotegipe 136, Villa Isabel; tratar na rua Joaquim Silva n. 9, Lapa, preço 90$; as chaves na vizinha.

ALUGA-SE a casa da rua Vinte de Março, 12, Bocca do Matto, bondes Lins de Vasconcellos, com dois quartos, duas salas e luz electrica; as chaves no n. 14. M

ALUGA-SE uma boa casa na rua Wenceslau, 88, por 80$000; trata-se na rua Engenho de Dentro, 26, pharmacia.

SUBURBIOS:

ALUGAM-SE os predios novos da rua Dr. Archias Cordeiro ns. 182 e 186, esquina da rua Ana Nery, este ultimo para negocio e habitação, illuminados a luz electrica e com bonde a porta. As chaves estão na rua Boa Vista n. 24, e trata-se na Av. Pedro Ivo, 196. M

ALUGA-SE uma boa casa propria para familia, tendo bons commodos e luz electrica, perto do bonde de Cascadura, á rua n. 79, por 120$, na Estrada Real de Santa Cruz, n. 2242. M

ALUGAM-SE os predios novos para familia com electricidade, por 75$000; sito á rua n. 2256, bondes de Cascadura á porta.

ALUGAM-SE as casas da r. D. Maria n. 71 (Aldeia Campista, bonde Ubaldino Sá), duas salas, cozinha, banheiro e tanque de lavagem, todas com luz electrica. Ao Dr. Gonçalves. Trata-se na rua Gonçalves Dias n. 31, proximo da cidade e poucos passos da Aldeia Campista, cuja passagem em duas secções é de 100 réis. Aluguel 105$ e 110$000.

ALUGA-SE o sobrado da rua Marquez de Abrantes, por 100$000. Trata-se com Sara Braune, na mesma cidade.

Homens, Rapazes e Meninos

ALFAIATARIA LEÃO DE OURO

Continúa com a sua grande e devastadora LIQUIDAÇÃO de Roupas feitas e sob medida para homens, rapazes e meninos, sendo tudo vendido

POR METADE DE SEU VALOR

Ternos de casimiras de cores de 25 a . .	35$000
Ternos de tecidos pretos ou azues de 30$ a	40$000
Ternos de flanella branca ou cor	25$000
Ternos de brim tussor, 1ª qualidade a . .	27$500
Ternos de brim tussor branco (linho) de 22$ a	28$000
Ternos de brim de cor (linho) de 10$ a . .	20$000
Costumes de brim pardo ou cores de 10$ a	12$000
Calças de casimiras de cor ou pretas de 8$ a	14$000

Para Rapazes de 10 a 16 annos

Ternos de casimiras de cores de 20$ a . .	28$000
Ternos de tecidos pretos ou azues de 25$ a	30$000
Ternos de brim branco (linho) de 18$ a . .	25$000
Ternos de brins de cores (linho) de 12$ a .	16$000
Costumes de brim pardo ou cor de 8$ a .	10$000

Para Meninos de 2 a 9 annos

Vestuarios brancos ou de cores (saldo) a .	3$000
Vestuarios de fustão branco ou cores de 5$ a	7$000
Vestuarios de flanella branca de 10$ a . .	15$000
Vestuarios de casimiras cores ou azues de 15$ a	25$000
Vestuario á marinheiro calça comprida de 10$ a	20$000

Sem augmento de preço

Nao agradando ou não servindo as roupas já manufacturadas os srs. freguezes podem mandal-as fazer sob medida sem augmento de preço

LEÃO DE OURO
RUA DO HOSPICIO
Canto da Rua dos Andradas

ALUGAM-SE a 75$000, 80$ e 86$000 recentemente acabadas de construir, com todos os requisitos de hygiene, installações de agua, esgoto e luz electrica, muitas excellentes casas, meio assobradadas, com dois quartos, 2 salas, cozinha, fogão economico, terraço, lavatorio, W. C. com chuveiro, tanque, grande quintal todo murado, tendo cada casa duas entradas. M

ALUGA-SE a casa n. 263 da rua do Mattoso; as chaves estão no n. 167 e trata-se á rua de S. Pedra 115. 1229 M

ALUGA-SE uma casa nova, com grande terreno arborisado, no melhor logar de Jacarépaguá; trata-se na rua da Assembléa n. 117, com França. 1330 M

ALUGAM-SE casas novas na avenida Dr. José Vicente, 924, illuminadas a luz electrica e bondes do Andarahy á porta. M

ALUGA-SE o predio do Collegio Brasil, com muitos commodos, no Riachuelo. M

Reconstituinte energico do Systema Nervoso

NEUROSINE PRUNIER

G. PRUNIER & Cie. — PARIS — Em todas Pharmacias.

Dr. Renato de Souza Lopes

Especialista em molestias do apparelho digestivo e da nutrição

Exame funcional do estomago, intestinos, figado e pancreas. Novo e efficaz tratamento das doenças **arthriticas** (obesidade, rheumatismos, diabetes, asthma, etc.), das molestias do **coração** e das **arterias**, e das affecções **inflammatorias**.

Tratamento especial das nevralgias, das atrophias e paralysias

Tratamento electrico — Exames pelos raios X

Rua S. José, 39 — De 2 ás 4 — Telephone 5282

ALUGA-SE um commodo (meia casa), para casal; na rua Zeferino n. 132, Todos os Santos. M

Compra e venda de predios e terrenos

ARRENDA-SE ou compra-se um pequeno sitio, com agua; até 5 horas desta capital. Dirigir cartas a C. A. S., nesta redacção. 1136 O

CASINHA — Vende-se uma com terreno de 11 por 40 metros, tendo plantas e duas pittorescas mangueiras, a tres minutos da E. de Terra Nova; rua Souza Freitas n. 22, Linha Auxiliar. Trata-se na rua Augusta 105, Engenho de Dentro. S

COMPRA-SE uma casa até 8:000$, mesmo no suburbio; trata-se na rua Senador Furtado n. 74, armazem. Não se faz negocio com intermediarios. S

CASINHA — Vende-se uma com terreno de 11 por 40 metros, tendo plantas e duas pittorescas mangueiras, a tres minutos da E. de Terra Nova, rua Souza Freitas, 22, Linha Auxiliar. Trata-se na rua Augusta n. 105, Engenho de Dentro. S

JULIO DE MELLO, compra e vende predios, á rua José Bonifacio n. 218, estação de Todos os Santos. 1147 S

PRECISA-SE comprar uma casa; quem tiver e queira vender, vá á rua Barbosa da Silva n. 96 — E. do Rocha. S

VENDE-SE um bom terreno 10 por 55 na rua Coronel Alfredo de Almeida, proximo ao n. 23, Piedade. Trata-se com o sr. Avenida Rio Branco, 181, sobrado, ou Campinho n. 118, Cascadura.

VENDE-SE um terreno na rua Barão de Mesquita, proximo á rua Uruguay, com 16 metros de frente por 50 de fundos; trata-se na Avenida Rio Branco, 101, sobrado.

VENDEM-SE tres predios acabados de novo, estão todos alugados; é um bom emprego de capital, para renda; o motivo é o dono ter que ir para a Europa, e devido a seus negocios, está vendendo. Trata-se na rua Teixeira de Carvalho, 11, Piedade, com Miranda, das 11 horas ás 3 da tarde. N

VENDE-SE por preço razoavel um lindo e novo predio assobradado; na rua Senhor de Mattosinhos; trata-se com Corrêa, na rua Frei Caneca, 122. N

CLINICA DE MOLESTIAS DOS OLHOS

Dr. Moura Brasil Pae, segundas, terças e quartas-feiras
Dr. Moura Brasil Filho, todos os dias

Consultorio: Largo da Carioca n. 8 das 12 ás 4 horas — Telephone 3245 — Central — Residencias — Rua Guanabara, 48 (Laranjeiras) e Vieira Souto 122 (Ipanema). — Telephone 431-sul.

VENDE-SE uma casa com sala, quarto e cozinha, construcção nova, com terreno medindo 21 metros de frente por 50 de fundos, tendo muitas arvores fructiferas, horta e outras bemfeitorias, pelo preço de 2:900$, proximo á estação de Honorio Gurgel, Linha Auxiliar, na Villa Santa Thereza; trata-se no mesmo local, com o sr. Henrique Walter. N

VENDEM-SE duas casas, juntas ou separadas, tendo cada uma dois quartos, cozinha, agua, luz e grande terreno, á rua Moreira da Rocha n. 6 e 18, Engenho de Dentro; trata-se na mesma rua n. 40.

VENDE-SE barato um predio novo na rua [illegible], proximo ao Cáes do Porto, um grande armazem com 3 quartos, grande quintal, luz electrica; trata-se na Avenida Rio Branco, 101, sobrado.

VENDE-SE uma avenida com tres casas, na rua João Caetano n. 101, entre Senador Euzebio e General Pedra; trata-se á rua Benedicto Hyppolito n. 132.

VENDEM-SE dois pequenos predios novos, com dois quartos, duas salas, etc., terreno e electricidade, no Meyer; á rua Lucidio Lago n. 133, Fernandes.

VENDEM-SE predios e terrenos, a dois minutos da estação de Ramos. Preços baratos; trata-se á rua André Pinto n. 67. 1875 N

Dr. Raul Santos

medico adjuncto da Beneficencia Portugueza, cirurgião do Hospital da Misericordia. Tratamento moderno da syphilis e da hemorrhagia; cura dos estreitamentos da urethra e das hydroceles sem operação.

Cons. Rua Senador Pompeu, 99 — de 3 ás 5.

VENDEM-SE dois predios, na rua José Bonifacio, um com quatro quartos e duas salas, edificado no centro do terreno e de solida construcção; informa-se á rua Archias Cordeiro n. 434, armazem, estação de Todos os Santos. 1191

VENDE-SE uma casa nova por 5:000$, na rua Dr. Pereira Lopes n. 48, onde se trata, Pedregulho. Bondes de Alegria.

VENDE-SE uma casa, na rua Tavares Guerra, Madureira, com quarto, sala, despensa e cozinha; terreno de 47X15. Preço 3 contos; tratar á rua da Alfandega n. 218. Recebem-se 2 contos á vista e o resto em prestações de 50$000 mensaes.

VENDE-SE o predio da rua Pereira Nunes n. 64, com duas salas, dois quartos, etc. e bom terreno. Preço 12 contos; trata-se no mesmo.

VENDE-SE todo, ou o tamanho que se desejar, um terreno magnifico, completamente nivelado, com 24 metros de frente e carlos bondes á porta, na Estação de Andrade Araujo. N

VENDEM-SE terrenos na Avenida do Atlantico e ruas Nossa Senhora de Copacabana, Desembargador Ramos e Domingos Ferreira; trata-se na rua D. Manoel n. 26, Caixa Economica, ou na rua do Ouvidor, 131.

VENDEM-SE terrenos em lotes a dinheiro ou em prestações de 10$ mensaes, com agua encanada e luz electrica, lotes de 10 metros de frente por 200 de fundos, com pequena casa, pomar, plantado, distante apenas 80 metros da estação, contrato por 6½ annos, por 500$, com prestações mensaes de 10$ por 150 de extensão a dois quartos.

VENDE-SE por preço modico um predio, á rua Santa Alexandrina n. 488, moderno; trata-se á rua da Quitanda n. 31, sobrado, 12 ás 4 da tarde, ou na "Mala da Europa".

GONORRHEA

Cura certa em 48 horas com a injecção de Matico Composta. Sem dor e sem produzir estreitamento. Todos os dias attestados

Depositarios: **R. Freitas & C.**, Avenida Passos 106 e Uruguayana 140, **Drogaria Brasil.** Vidro 2$000.

Flores Brancas

(LEUCORRHÉAS) cura certa e radical com o XAROPE de SANBAHYBA de Abreu Sobrinho — Depositarios: Rua do Hospicio, 9 — 819 — Fabrica, Largo da Lapa, 9

SÓ NÃO MOBILIA A CASA QUEM NÃO QUER

Grande sortimento de mobiliarios, para quartos de dormir, salas de jantar e visita
VENDAS A DINHEIRO E A PRESTAÇÕES
MARTINS MALHEIRO & Comp. — Rua da Alfandega n. 111

VENDEM-SE terrenos em lotes, sitios e fazenda a dinheiro e a prestações, nos seguintes logares: VIGARIO GERAL — E. F. Leopoldina, 40 trens diarios [illegible] ... MAXAMBOMBA — E. F. C. do Brasil [illegible] ... HONORIO GURGEL — E. F. Melhoramentos [illegible] ... ANDRADE ARAUJO — E. F. Melhoramentos [illegible] ... ESTAÇÃO DE CALIFORNIA — E. F. Leopoldina, Fazenda das Aguas Frias [illegible] ... ANDRADE ARAUJO — MAXAMBOMBA e VIGARIO GERAL, sitios de 5:000$000 a 15:000$000; [illegible] ... cepto as quintas e domingos.

VENDEM-SE terrenos em lotes ou em grandes areas, sendo os lotes de 10X50, de 50$ a 200$ a dinheiro ou em prestações de 5$ a 20$ mensaes. Chama-se a attenção das pessoas previdentes para esta boa occasião de empregarem seus capitaes, de modo seguro e rendoso. Estes terrenos estão situados á tres minutos da Parada de Jacutinga, na Linha Auxiliar. Tem sete milhões de metros quadrados, tendo grande parte coberta de mattas, sendo excellentes para installações de chacaras e sitios, prestando-se para qualquer genero de cultura. São servidos por tres estradas de ferro, Rio d'Ouro, Linha Auxiliar e bitola larga, todas com trens de suburbios. Tem grande numero de ruas abertas todas de accordo com as posturas municipaes, tendo uma avenida com dois mil e quinhentos metros de extensão, fazendo a ligação de tres estações: Belfort Roxo, linha do Rio d'Ouro; Jacutinga, Linha Auxiliar e Jeronymo de Mesquita, na bitola larga. Estes terrenos têm grande parte de vargens e outra de terrenos altos, sendo todos seccos e isentos de alagarem. Trens de suburbios até Central. Passagens por assignatura: Primeira, ida e volta, 800 réis; segunda, ida e volta, 400 réis. A estação de Jeronymo Mesquita tem illuminação publica a electricidade. São vendidos livres e desembaraçados e a construcção é livre. O proprietario encarrega-se da construcção de casas em prestações mensaes. Para ver e tratar com o proprietario Aleixo Ferreira, na Parada de Jacutinga, Linha Auxiliar. O trem que parte da Central ás 5 e 35 da manhã serve para os srs. pretendentes verem os terrenos e voltarem no mesmo trem. N

[illegible]

... negocio, de esquina, e outro, de moradia, com 2 salas, 4 quartos, cozinha, etc. Por 24 contos, um magnifico e lindo predio na rua Visconde de Santa Cruz, junto á rua Barão do Bom Retiro, em centro de terreno, com jardim na frente e aos lados, com 3 janellas de frente e entrada ao lado, com varanda corrida na extensão do predio, com 2 salas, 4 quartos, cozinha, etc. Por 27 contos, 3 predios novos á rua Theodoro da Silva (Villa Isabel), entre a rua Souza Franco e Visconde de Abaeté, com 2 salas, 2 quartos, cozinha, etc., cada predio. Por 16 contos, um predio de construcção moderna na rua Werne de Magalhães, junto á rua Barão do Bom Retiro, com 2 salas, 3 quartos, etc. Por 35 contos, um predio grande, em rua proxima ao largo de Catumby, com 3 pavimentos. 38 contos, 2 predios, em rua proxima ao largo de Catumby, com bons commodos. Por 22 contos, um predio na rua Barão de Cotegipe, 2 minutos da praça Barão de Drummond, em centro de terreno, 3 janellas de frente e entrada ao lado, com varanda na extensão do predio, com 2 salas, 5 quartos, cozinha, banheiro, tanque, W. C., etc. Por 15 contos, um predio, na rua Rufino de Almeida, com duas salas, 3 quartos, cozinha, etc., medindo 11X50, com bonde á porta. Por 13 contos, um bom predio na rua Duque de Caxias, transversal ao Boulevard 28 de Setembro, em centro de terreno, com 3 janellas de frente e entrada ao lado, com 2 salas, 3 quartos, cozinha, etc., medindo o terreno 15 por 40. Por 16 contos, um predio na rua Joubin, transversal á rua Barão Barão do Bom Retiro, em centro de terreno, com duas salas, 3 quartos, cozinha, etc. Por 11 contos, um predio na rua Alvaro, transversal á rua Barão do Bom Retiro, com 2 salas, 3 quartos, cozinha, etc. Por 12 contos, 2 predios em Santa Thereza, com 2 salas, 3 quartos, cozinha, etc., rendendo 200$ mensaes. Por 20 contos, 3 predios na rua Candido Benicio, sendo 2 de negocio e um de moradia, a sete minutos da estação de Cascadura. Por 38 contos, um bom predio na rua General Silva, proximo á rua Barão de Mesquita, com 2 pavimentos e vastas accommodações, medindo o terreno 11X75. Por 4:500$ um predio na rua Macedo Braga (E. de Dentro). Por 4:200$ um predio na Estrada da Fontinha (Rio das Pedras). Por 27 contos, um predio na rua dos Arcos, com dois pavimentos. Por 29 contos, tres predios, em frente á estação do Meyer, sendo um de negocio de esquina; informações e tratar com Mourão, á rua do Rosario, 161, sobrado, ou á rua Souza Franco, n. 47, moderno (Villa Isabel). N

VENDE-SE por [illegible], proximo ao Boulevard Villa Isabel, um terreno nivelado, com 30 metros de frente por 100 de fundos; rua do Rosario n. 115, cartorio, com Carvalho. N

VENDE-SE por 15 contos o predio da rua Ladeira do Livramento, [illegible]; ver e tratar á rua da Alfandega, 240.

VENDE-SE por 16 contos o predio do beco João José, 10, Saude; ver e tratar á rua da Alfandega, 240. N

VENDE-SE por 10 contos o predio da travessa do Sereno, 17, Saude; ver e tratar á rua da Alfandega, 240. N

VENDE-SE por 6 contos o predio da rua Vidal de Negreiros, [illegible] Praia Formosa; ver e tratar á rua da Alfandega, 240. N

VENDE-SE por 3 contos, a casinha moderna da travessa Christiano, 47, no Meyer; ver e comprar á rua da Alfandega, 240. N

VENDEM-SE em frente á estação de Cordovil, duas estações acima da Penha e a 32 minutos da Praia Formosa, lotes de terrenos a dinheiro e a prestações bem como se fazem construcção nos mesmos para egualmente serem pagas em prestações, variando de preço, conforme desejar o pretendente e que póde ser desde 1:000$000 para cima. O negocio é vantajoso por ser feito directamente com o proprietario Moraes que não tem intermediarios e se acha todos os dias no local acima ou em sua residencia a rua S. Valentim, 42 (Mattoso). Telephone, 1862, Villa.

VENDE-SE um grupo de dois lindos predios novos em rua transversal á de Barão de Mesquita, com 3 quartos, 2 salas, cópa, cozinha, despensa, banheiro e porão habitavel: isto em cada um; o terreno mede 15X44; preço para o grupo 40 contos; mais informações com Ismael Moita, á rua do Rosario, 75, sobrado. N

VENDE-SE por 8 contos a casa da rua Sampaio, 24, Cascadura; ver e tratar á rua da Alfandega, 240. N

VENDEM-SE por 22 contos os predios da rua D. Romana 185, 187; ver e tratar á rua da Alfandega, 240. N

VENDE-SE o lindo predio da rua Maria Eugenia, 51, em Villa Isabel, rende 250$; ver e tratar na rua da Alfandega, 240. N

VENDEM-SE propriedades em todas as localidades e para todos os [illegible]; informes e tratos á rua da Alfandega, 240. N

VENDE-SE, a familia de tratamento, um palacete mobiliado, no Cattete; á rua da Alfandega n. 240. 1195 N

VENDE-SE a casal de gosto, um predio modernissimo, na rua do Riachuelo; á rua da Alfandega n. 240. 1195 N

VENDEM-SE, a duas familias de gosto, dois predios modernos, perto da avenida Atlantica; rua da Alfandega n. 240. N

VENDEM-SE todos os dias das 12 ás 17 horas na rua do Rosario n. 75, sobrado, bons predios e terrenos assim como se empresta dinheiro sobre hypothecas em qualquer quantia; negocio sério. N

[illegible]

VENDE-SE, por 130 contos, um predio junto á Avenida Central; trata-se na rua da Assembléa 45.

VENDE-SE uma casa, na rua S. Francisco Xavier; tratar á rua da Alfandega n. 218. Tem uma grande chacara.

VENDE-SE uma casa, em Copacabana, com seis quartos, duas salas, quintal e jardim, centro de terreno, construcção moderna e acabada de construir; tratar á rua da Alfandega n. 218. 1186 N

VENDE-SE um terreno, no becco das Escadinhas, por 2 contos, Saude; tratar á rua da Alfandega 218. 1186 N

VENDE-SE um terreno, na Cica do Porto, perto do Moinho Inglez; tratar á rua da Alfandega 218. 1186 N

VENDE-SE uma casa, na rua do Rosario, para renda; tratar á rua da Alfandega n. 218. 1185 N

VENDE-SE um lindo palacete na rua Nossa Senhora de Copacabana, proximo á praça Malvino Reis; preço 45 contos; mais informações na rua do Rosario, 75, sobrado, com Moita. N

VENDE-SE uma casa em prestações, no Rio das Pedras. Preço 3 contos; tratar á rua da Alfandega 218. 1186 N

VENDE-SE uma avenida por 14 contos, no Engenho de Dentro, a prestações, sendo 8 contos á vista e o resto em prestações. Tem cinco casas e terreno de 11X100; tratar á rua da Alfandega n. 218. Rende 250$000 mensaes. 1185 N

VENDE-SE um terreno, em Santa Thereza, com 22X220; tratar á rua da Alfandega n. 218. Preço: um conto de réis o metro de frente. 1186 N

VENDE-SE um terreno, na rua S. Francisco Xavier; tratar á rua da Alfandega n. 218. Preço: um conto de réis o metro de frente. 1186 N

VENDEM-SE bons predios proprios para renda ou moradia, situados no centro commercial, Laranjeiras, Tijuca, Botafogo, Cattete, Andarahy e outros bairros assim como bons terrenos situados em Copacabana á rua Silva Telles, ruas Araujo Lima, Barão de Itapagipe, Avenida Maracanã, rua Barão de Mesquita e outras; dá-se dinheiro sob hypothecas directamente aos seus proprietarios, negocios sérios; na rua do Rosario n. 75, sobrado, com Ismael Moita, das 12 ás 17 horas. N

VENDE-SE uma boa e esplendida casa, com dois quartos, duas salas, cozinha e agua encanada, tendo dois grandes lotes de terrenos com mais de 80 pés de laranja e mais arvores fructiferas; na rua Cardoso Quintão n. 31 (Piedade) e trata-se com a proprietaria, á rua Argentina Reis n. 43 (Dr. Frontin), por 3:500$000.

VENDE-SE barata uma casa com cinco commodos, á rua do Telhado n. 206 (Fonseca, Nictheroy); tem bastantes arvores fructiferas. T

VENDE-SE por 42:000$ um palacete, em Copacabana, com todos os requisitos para numerosa familia de tratamento, ricos aposentos, jardim e pomar, proximo aos banhos de mar; rua do Rosario n. 115, cartorio, com Carvalho.

VENDE-SE por 60:000$ um bonito palacete, proximo ao largo da Lapa, com jardim e pomar; rua do Rosario n. 115, cartorio, com Carvalho. 1189 N

VENDE-SE o predio e grande terreno da rua Conselheiro Bento Lisboa ns. 7 e 9. Preço 27:000$. Para tratar na rua Barão de Sertorio n. 50, ou no escriptorio desta folha com Antonio Soares. N

VENDE-SE, em Jacarépaguá, a 2 minutos do bonde, [illegible] uma boa casa, com dois quartos, duas salas, cozinha, etc. e terreno proprio de 10X60. Preço 3:500$; trata-se directamente á rua do Rosario n. 109, sobrado, das 11 ás 3. M

VENDE-SE, no Meyer, uma boa casa, precisando de reparos, logar alto, proximo ao bonde. Terreno de 13X50. Preço, para liquidar, 3:800$; trata-se directamente á rua do Rosario n. 109, sobrado, das 11 ás 3, sala dos fundos. E

VENDEM-SE, no Engenho Novo, proximos ao bonde de Lins de Vasconcellos, tres lotes de terrenos com 10 metros de frente cada e fundos variando até 80 metros, logar saudavel. Preço do lote 1:500$; trata-se á rua do Rosario n. 109, sobrado, directamente, das 11 ás 3, sala dos fundos. M

VENDE-SE, no Meyer, um bom terreno de esquina, medindo 33 metros de frente, bondes á porta. Preço 4:500$; trata-se directamente á rua do Rosario n. 109, sobrado, das 11 ás 3, sala dos fundos.

VENDE-SE uma casa de construcção moderna, [illegible]

[illegible]

VENDE-SE por 14:000$ grande chacara, com mangueiras e outras fructeiras, tendo ao centro casa com quatro quartos, duas salas, cozinha, agua, W. C. e installação electrica, situada a tres minutos da estação de Todos os Santos, em local alto e com belissima vista; trata-se á rua Augusto Nunes n. 75, ou á rua Senhor dos Passos n. 72, sobrado, das 11 ás 16 horas, com Carvalhosa. 1171 N

VENDEM-SE duas casinhas novas, na Penha; informações á avenida Rio Branco n. 10, loja. N

VENDAS DIVERSAS

VENDEM-SE ovos Leghorn branca, a melhor raça poedeira, garantidos frescos e para raça, duzia 10$; á rua Marquez de Leão n. 44, Engenho Novo. N

VENDEM-SE ovos Leghorn branca, americanos, garantidos, duzia 10$, marca J. C., na Cooperativa Brasil, casa de aves e ovos de raça; rua Sete de Setembro n. 1 A. N

VENDE-SE a legitima Graúna, para fazer sumir a caspa e nascer cabellos, na Perfumaria Nunes, largo de S. Francisco de Paula n. 25.

VENDE-SE uma machina registradora, quasi nova; para ver e tratar á rua S. Lourenço n. 72, Nictheroy. N

VENDE-SE, para desoccupar logar, um piano, encamurçado, envernizado e dourado ha pouco tempo, autor "Erard"; para ver e tratar com o dono, á rua Cabuçu' n. 28, estação do Meyer. Bondes á porta, de Lins de Vasconcellos. N

VENDE-SE uma bicycleta ingleza, Raleigh, nova; na avenida Salvador de Sá n. 106, das 5 horas em deante, com Alfredo. 1833 O

VENDE-SE, muito em conta, um piano Ritter, tirado ha um mez no Club da casa Standard; na rua Honorio n. 127. O

VENDEM-SE duas caixas d'agua, novas, de capacidade de 1.200 litros; na rua D. Manoel n. 14, armarinho. O

VENDE-SE a legitima Graúna, para fazer sumir a caspa e nascer cabellos, na casa A' Garrafa Grande, rua Uruguayana n. 66.

VENDE-SE uma baratinha "Terrot", de 4 cylindros, 2 logares e 12X16 H. P., pequena, elegante e está inteiramente nova; na avenida Gomes Freire n. 83, das 10 ás 11 e das 2 ás 4 horas. 1641 O

VENDEM-SE moldes sob medida, confecciona-se vestidos, ultimos modelos, de 10$ a 30$, costumes tailleur forrados a seda, casemiras inglezas a 80$, 100 e 120$; reformas de chapéos e vestidos. Na officina de costuras de Mme. Pantaleon, praça Saenz Peña, 3, canto da rua Conde Bomfim. O

VENDE-SE um motor de pé, para dentista; á rua da Carioca n. 61. 1679 O

VENDE-SE um bom facão, para fabrica de caixas de papelão; á rua Prefeito Barata n. 74. 1679 O

VENDE-SE uma carroça com um boi, em ponto pequeno; para ver e tratar á rua do Engenho Novo n. 24, estação do Sampaio, em frente á cancella. 879 O

VENDE-SE uma pequena pensão, muito magnifico para negocio; praia de Santa Luzia n. 208, em frente aos banhos de mar. Telephone n. 4.202, C. 1979 S

VENDE-SE a legitima Graúna, para fazer sumir a caspa e nascer cabellos, na Casa Hermanny, rua Gonçalves Dias n. 67.

VENDEM-SE cinco carroças, 12 muares, arreios, etc.; para ver á rua das Laranjeiras n. [illegible] S

VENDE-SE uma bicycleta Peugeot, nova; na rua Visconde do Rio Branco n. 57, sobrado. 1900 E

VENDE-SE um toilette de canella, com pertences, novo, e um guarda-comidas; na rua Visconde do Rio Branco n. 57, sobrado. 1900 E

VENDE-SE barato um bom cofre, á prova de fogo, em perfeito estado; no becco da Carioca n. 24. 1802 E

VENDE-SE, barata, boa machina Singer na rua Sant'Anna n. 178, casa 18. O

VENDE-SE uma quitanda, livre de qualquer onus. O motivo é ter de ir para a Europa; na rua da Gamboa n. 27. O

VENDE-SE a legitima Graúna, para fazer sumir a caspa e nascer cabellos, na casa A' Noiva, rua Rodrigo Silva n. 36.

VENDE-SE um piano de cauda, muito barato; na rua Bella de S. João 124 A, S. Christovão. 1001 O

VENDE-SE um automovel com taxi e licença, da fabricante Escacel, por preço razoavel; para tratar na garage Catumby n. 13 e 15. O

VENDEM-SE, de particular que se retira, um buffet, um etagère, uma mesa elastica, seis cadeiras, trem de cozinha e um dormitorio de casal, tudo de canella e novo; na rua do Cattete n. 226, sobrado. 1914 N

VENDE-SE um bom e bonito piano allemão, cordas cruzadas e armação de aço, com pouco uso, muito barato, de particular; na avenida Passos n. 36, loja de electricidade. 1914 O

VENDEM-SE um piano e uma pianola, juntos ou separados, com 60 musicas, tudo perfeito, por metade do custo; na rua da Alfandega n. 270. 1914 E

VENDE-SE a legitima Graúna, para fazer sumir a caspa e nascer cabellos, na casa Cirio, rua do Ouvidor n. 183.

VENDEM-SE cujas de Sapucaia, com castanhas; na rua General Cambarro n. 271. 1149

VENDEM-SE um toilette, creado mudo e cama de casado, tudo de peroba, por preço barato; rua do Lavradio 185. D

VENDEM-SE, por se ter de ausentar desta capital, uma mobilia de sala de jantar e outra de sala de visitas, compostas de uma mesa, um "buffet", um guarda-comida e seis cadeiras, e mais um sofá, oito cadeiras e um porta-bibelots, tudo em perfeito estado; ver e tratar á rua Affonso Penna n. 78, de manhã, até ás 10 horas, e de tarde, das 5 horas em deante. N

VENDE-SE uma linda parelha russa queimada, bem corpulentas, certas de carro e novas. Tambem se troca por um ou dois burros de bastante corpo e vigorosos; ver e tratar com o sr. João Boor, á rua Visconde Abaeté n. 4, Villa Isabel. M

VENDE-SE a legitima Graúna, para fazer sumir a caspa e nascer cabellos, na casa Ramos Sobrinho & C., rua do Hospicio n. 11.

VENDE-SE um bandolim, quasi novo, por preço modico; rua Alzira Brandão n. 45. O

VENDEM-SE uma cadeira para dentista, Wilkerson, novo modelo, um quadro electrico, um armario, etc., tudo em bom estado; rua Sete de Setembro n. 100, dr. Luiz Carlos. 1138 S

VENDE-SE Cupinol, para extincção do cupim; Drogarias Pacheco e Alfredo de Carvalho. O

VENDEM-SE um piano, um clarinette e uma flauta; na rua do Carmo n. 65, com o sr. Ferreira. O

VENDE-SE de tudo, por mudança: utensilios para qualquer negocio, portões e grades de ferro, trancas, varias machinas, balanças romana e outras, moinhos, portas de aço, pallas, mancaes, fogões patentes e a gaz, grande bomba que foi dos Correios e outras, balaustres, malas, engrenagens, bom cylindro, moenda de canna, grande pilão de marmore, machina para pão de Lot, machinas de fazer cordas, dita de ralar coco, ditas de costura e outras; rua do Hospicio n. 189. O

[illegible]

VENDEM-SE canarios de raça franceza legitima, a preço de occasião, e gaiolas e viveiros dos mesmos. Tambem um bicudo, uma sabiá laranjeira e uma graúna, especiaes; na rua Costa Pereira n. 618, em frente á estação do Bangu'. 1167 O

VENDE-SE a legitima Graúna, para fazer sumir a caspa e nascer cabellos, na Drogaria Granado & C., rua Primeiro de Março n. 14.

VENDEM-SE por 900$, para liquidar, uma vacca dando bastante leite, e dois tourós; na rua Cerqueira Lima n. 32, estação do Riachuelo. 1185 O

VENDE-SE uma cabra com dois cabritos recemnascidos por 30$000; dando duas garrafas de leite por dia; para ver e tratar na rua Esmeraldino n. 1, Villa Marechal Hermes. 931 M

VENDE-SE um escarrador de agua corrente, para dentista; uma mesa com braço de Holmes; informa-se á rua de São Leopoldo 59, casa 22. 1053 I

C. Lobo Junior
Cirurgião-dentista
rua Sachet, 7 sob.

[illegible] vigamentos, portas [illegible] portões de ferro e outros materiaes, para desoccupar logar; rua Senador Pompeu n. 162. 1227

VENDEM-SE e compram-se moveis de toda especie, bem como divisões, cópas, [illegible], prensas, etc.; na rua Senhor dos Passos n. 18. 1173 O

VENDE-SE uma machina registradora, com pouco uso, por preço razoavel, para desoccupar logar: informa-se á rua Visconde de Sapucahy n. 312. O

VENDE-SE barato na Casa Affonso Rego, Fazendas, Modas e Armarinho; compram só nesta Casa, que vende mais barato 20 % do que na Cidade; rua Voluntarios da Patria, 339, esquina da Real Grandeza.

VENDE-SE uma machina de costura, para desoccupar logar; na rua de S. José n. 33 A. 1207 N

VENDE-SE, por mudança, o tem tudo: armações, balcões, vitrinas de frente de rua, de lados e centro, divisões, taboletas, grandes para alfaiate ou cinemas, 300 caixilhos para fazer armações e vitrinas, como bandeiras para predios e portas, portões e grades, fogões para hotel e a gaz, e de rede; rua do Hospicio n. 189. O

VENDE-SE um Angelus, pianista pneumatico, com grande sortimento de musicas; rua Bella de S. João n. 34. 1124

VENDE-SE seis machinas para medicina, formato allemão, para endireitar; quatro navios em redomas, rico quadro historico, a oleo, o Tiradentes, e outros, grande diafano de marmore, grandes globos e outros, lampadas, bandeiras diversas e mais artigos; rua do Hospicio n. 189. O

VENDEM-SE 30 cartões por 28$, correspondentes a 30 refeições. Pensão Navarro, praça da Republica n. 220. 1246

VENDE-SE a legitima Graúna, para fazer sumir a caspa e nascer cabellos, na casa Bazin, Avenida Rio Branco 131.

VENDEM-SE, para liquidar, gallinhas Orpington brancas e amarellas; á rua General Canabarro n. 472. 1186 O

VENDE-SE por metade do custo, que foi de 1:800$, uma mobilia de 11 peças, para sala. Está inteiramente nova; ver e tratar na rua Sete de Setembro n. 233. O

VENDEM-SE collares de perolas, com fecho de prata, a 15$000, na confeitaria Café Mourisco, das Joias Mourisco; rua Sete de Setembro n. 233, junto ao Rocio.

VENDEM-SE cachorrinhos felpudos, de raça pequena; á rua Santa Clara, 65 — Copacabana. 1186 O

VENDE-SE uma quitanda, á rua Ferreira de Andrade n. 62, antiga Mauá; trata-se á rua Lucidio Lago n. 124, Meyer.

VENDE-SE por [illegible] uma machina de coser, Gutheman, perfeita, custou 480$; á rua do Engenho de Dentro n. 97. S

VENDE-SE uma machina de escrever, Underwood; rua dos Ourives n. 85, armazem. N

VENDEM-SE e compram-se sellos de collecção; na rua Sete de Setembro n. 53. "Charutaria Gomes".

VENDEM-SE machinas de costura de pé e mão, de pé 25$, 30$, 40$ e 50$ até 150$, de mão 15$, 20$, 25$, 40$ até 60$; tambem se vendem machinas em prestações. Compram-se e concertam-se machinas e trocam-se novas por usadas. Vendem-se louças e trens de cozinha, onde se encontram bonitas louças portuguezas, no grande barateiro da rua Senador Pompeu n. 77. Telephone 608 Norte. 1154 O

VENDE-SE a legitima Graúna, para fazer sumir a caspa e nascer cabellos, na Casa Postal, rua do Ouvidor n. 141.

VENDEM-SE pince-nez e oculos de 2$ para cima e tudo mais deste ramo de negocio, na casa Borgarth, Rua 7 de Setembro n. 133, canto de Uruguayana. S

VENDE-SE um importante piano Americano com grande e bonito formato, um dito da celebre autor Perzina, grande e bonito formato, perfeitos, tambem temos bons pianos novos de Rubinstein tudo por preços modicos, sem competencia. Ao piano de ouro, acreditada casa de confiança ha 15 annos, do Guimarães, a mais barateira; á rua do Riachuelo n. 445. O

VENDE-SE uma armação, nova, na avenida Gomes Freire n. 136 (officina).

VENDEM-SE ovos de raça, legitimos Leghorn, para reproducção, duzia 8$; rua Quatro de Novembro n. 12, sobrado, estação de Ramos. 1243 O

VENDEM-SE, nas grandes demolições das obras do Porto, 100 vigas, 8 metros de 8 P, 8 e 300 caibros, 5 metros; ripas, soalhos, forros, telhas francezas e de canal, uma fachada de cantaria de altura, claraboias, estuque, barrotes, portas de almofada e calha de cobre, caixa de agua, tesouras de peroba, tijolos e pedra e outros materiaes; na rua da Saude ns. 58 e 60, entre as Docas e largo de S. Francisco da Prainha; informa-se á rua Senador Pompeu n. 167. R

VENDE-SE em prestações parte, piano Pleyel afinado 7/8; á travessa Barros Leite n. 18, Dr. Frontin. 602 N

VENDE-SE moderno tratamento das tosses bronchitas e mais molestias pulmonares pelo Creosogenol: á rua Uruguayana n. 139. 8

VENDE-SE a legitima Graúna, para fazer sumir a caspa e nascer cabellos, na casa Coelho Bastos & C., rua dos Ourives ns. 42 e 44.

VENDE-SE a tendinha do largo do Catumby n. 4; tem bom contrato e paga pouco aluguel. O motivo é o dono não comprehender do negocio. O

VENDE-SE papel pintado a $280 a peça; ver para crer, na rua do Hospicio, 190, na casa de Araujo Silva. 605 O

VENDEM-SE um guarda-louças de canella, com vidros gravados, e um guarda-casaca, tudo novo; rua Visconde do Rio Branco n. 57, sobrado. O

VENDEM-SE gaiolas desde 2$ e fabricam-se sob encommenda; tecido de arame, para gallinheiro, desde $400 o metro; passaros de todas as qualidades, nacionaes e estrangeiros, ninhos, viveiros, etc., encontram-se na fabrica de gaiolas e tecidos de arame para jardins, escriptorios, claraboias, viveiros, gallinheiros e cercas em geral — C. Silveira & C., rua do Hospicio n. 171.

VENDE-SE alcool de 40 graus, garantido, a $160 o litro; á rua da Misericordia n. 45, esquina da rua de Carvalho, loja de ferragens e tintas. 1228 N

[illegible]

VENDEM-SE armações, balcões, vitrinas fixas e de lados, com metaes e crystal; mesas de marmore para botequins e hoteis, cópas de marmore de diversos tamanhos, cadeiras, machinas para fazer café, assucareiros, bandejas novas e velhas, espelhos de diversos tamanhos, Registradora, machina para escrever, uma grande machina para estampar, louças. Vendem-se, compram-se e trocam-se moveis usados, na praça da Republica ns. 71 e 73, telephone 3092. 1337 O

VENDE-SE — Digo: familia que se retira para a Europa, vende um esplendido e harmonioso piano Pleyel, quasi novo, por preço modico, assim como alguns moveis; ver e tratar á rua Barros Leite n. 18, estação Dr. Frontin. Podendo ser parte a prestações. 131 O

VENDE-SE um bom piano; á rua de S. Pedro n. 251, casa terrea. N

VENDEM-SE dois pannos de armação, propria para volanteiro ou fazendas, por ser [illegible]; na rua Dr. Dias da Cruz n. 6, Meyer. 1321 O

VENDEM-SE pedras para toilete a 11$, cabeceira 15 e buffet 16$; na rua de S. Pedro n. 241. 1321 O

VENDEM-SE armações, balcões e mesas de hotel e botequim e utensilios para todos os negocios, assim como se faz sob medida qualquer armação ou balcão, ou outro utensilio qualquer, a gosto do freguez e a preços sem competidor: na rua Senhor dos Passos n. 47. — N. B. — A obra feita em nossa officina vae-se assentar no logar. O

VENDEM-SE canarios, o que existe de maior em raça franceza. E' para liquidar; para ver e tratar á rua da Alfandega n. 188, sobrado. O

VENDEM-SE animaes para carro e carroça e um cavallo para sella, cor preta; para tratar na rua S. Luiz Gonzaga numero 60. I

VENDEM-SE "Gottas odontalgicas", remedio instantaneo na cura da dor de dentes: Drogaria Granado & Filhos, rua Uruguayana n. 97; Drogaria Lamaignere Assembléa n. 34; Pharmacia Franca, Passagem n. 130, e Pharmacia Central, Voluntarios da Patria n. 274. O

TRASPASSES

A LEMATARA — Traspassa-se a da rua Larga n. 129, com ou sem fazendas. 1215 P

TRASPASSA-SE um botequim em frente ao cáes do porto, bem afreguezado e ponto de muito futuro; informa-se com o sr. Fernandes; na rua Larga n. 116. P

TRASPASSA-SE uma loja com armação envidraçada, balcão, vitrines, com bons comodos para moradia, propria para qualquer negocio; rua Menezes Vieira n. 12, antiga dos Invalidos. P

TRASPASSA-SE uma casa de commodos com contrato por 7 annos, rendendo liquido 500$ mensaes; informações á rua Souza Franco n. 164 — Villa Isabel, com Castro. P

TRASPASSA-SE uma quitanda fazendo bom negocio, tendo accommodações para familia, em frente á estação de Olaria. Rua Leopoldina Rego n. 316. P

TRASPASSA-SE nos suburbios, uma boa casa de moer café, deposito de pão, de assucar, balas e outras miudezas, contrato com 11 annos; quasi não paga aluguel. O motivo do traspasse é o dono não poder estar á testa, não se fazendo questão de receber metade á vista e metade a prestações; informa-se com o sr. Mattos; rua de S. Pedro n. 39, sobrado, das 11 ás 4. 723 O

TRASPASSA-SE uma tinturaria, fazendo bom negocio. O motivo, é o dono precisar de retirar-se para a Europa, por ter fallecido pessoa de sua familia; pelo que, offerece optimas vantagens ao pretendente. Trata-se á rua Dr. Archias Cordeiro n. 176 — E. do Meyer. 1150 P

TRASPASSA-SE um armazem, [illegible]

[illegible] Vista Alegre n. 122, esquina da de D. Guilhermina. Encantado. 1163 P

TRASPASSA-SE uma boa pensão, no melhor ponto commercial, fazendo bastante negocio, tem casa de graça e ainda dá lucro; vende-se pela metade do preço, é por motivo do dono não poder estar á testa; rua Theophilo Ottoni n. 3, 2º andar. 1216 P

TRASPASSA-SE um botequim de 1ª ordem; não paga aluguel e ainda recebe 440$ por mez; tratar á rua Sete de Setembro n. 128, com o sr. Marques. P

TRASPASSA-SE ou vende-se um bem montado botequim, por preço barato, pelo motivo do dono não poder estar á testa, pagando de aluguel 60$000; rua General Camara n. 95. P

VENDE-SE ou traspassa-se um bem montado botequim, por preço barato, pelo motivo do dono não poder estar á testa, pagando de aluguel 60$; rua General Camara n. 95. P

ACHADOS E PERDIDOS

E. SAMUEL HOFFMANN & C.ª; 13, travessa do Rosario. Perdeu-se a cautela n. 68.119, desta casa. O

JOSE' CAHEN; rua Silva Jardim n. 3. Perdeu-se a cautela n. 85.655 desta casa. O

JOSE' CAHEN; rua Silva Jardim n. 3. Perderam-se as cautelas ns. 87.726 e 87.781, desta casa. S

JOSE' CAHEN; rua Silva Jardim n. 3. Perdeu-se a cautela n. 80.405, desta casa. 1003 S

L. GONTHIER & C.ª, Henry & Armand, successores. Perdeu-se a cautela n. 86.243, desta casa. 1803 O

PERDEU-SE, da rua Malvino Reis até Haddock Lobo ou no bonde de Muda da Tijuca, uma manta de filó de seda preta; quem a achou e quizer entregar á rua Dr. Mattos Rodrigues n. 31, será gratificado. O

PERDEU-SE a cautela de n. 80.085, da casa de penhores de Gonçalves & Sarteverino; rua Alexandre Herculano n. 3 e Luiz de Camões n. 2 A. O

PERDERAM-SE as apolices nominativas do Estado do Rio de Janeiro de ns. 12492 a 12501. Roga-se a quem as tiver achado entregar nesta redacção que será gratificado. S

DIVERSOS

ARMAÇÃO — Vende-se uma envidraçada; trata-se na rua da Quitanda n. 165. O

ALUGA-SE — Precisa-se saber onde é a séde da Associação F. J. de Carvalho. S

ANTES de comprar o remedio aconselhado, saiba o preço da drogaria André, á rua Sete de Setembro n. 11, proximo á Cathedral.

A' MODA ELEGANTE, officina de costura, de mme. Diodina S. Nastri. Recem-chegada da Europa. Apromptam-se com promptidão e elegancia, vestidos para senhoras e enxovaes de noivas e baptisados, etc.; rua Sergipe n. 130 — Rio. S

A VIUVA Maria Rita tendo uma filha e paralytica do berço, está com edade de 25 annos, só vive num carro ou na cama, precisa meter comida na bocca, não tendo recursos para sustentar, vem nesta redacção pedir a todos bemfeitores uma esmola pelas cinco chagas de Christo, quem poder entregar, rua do Engenho de Dentro, 82.

ALUGA-SE, isto é, vende-se oculos e pince-nez de 2$000 para cima e tudo mais que faz parte de optica, na casa Borgarth, Rua 7 de Setembro, 133, canto de Uruguayana. S

ADVOGADO — Dr. Arthur Mascarenhas. Adeanta custas para inventarios; Ouvidor n. 68, teleph. 3.754, Norte.

A MORTE do rheumatismo pelo FIGUEIROL. Cura radical, infallivel, absoluta e garantida, por este medicamento puramente VEGETAL, preço 4$000, no Hervanario S. Jorge; rua Uruguayana n. 121. Telephone 6.237, norte. S

AFINAÇÃO de pianos, é o unico que faz pequenos concertos, afina e bota cordas por 10$; chamados á praça Tiradentes n. 87. Café Guarany. Telephone 4.191. S

A' um casal que não tenha filhos, offerece-se uma menina com 7 annos de edade, para ser tratada como filha. Para informações; na rua do Morro da Providencia n. 67. 1100 S

AFINAM-SE pianos a 8$ e concertam-se a preços modicos. Recados na colchoaria da rua dos Invalidos n. 80. Telephone 3133 Central. S

APOSENTOS MOBILIADOS — Em casa de senhora que reside só, aluga-se uma sala de frente e um quarto independente; 91, rua do Cattete. S

ACCEITAM-SE encommendas de vestidos e roupas brancas para senhoras e meninos; executam-se por qualquer figurino, com perfeição e pontualidade; á rua Souza Franco n. 179, Villa Isabel. 1359 S

ACCEITAM-SE encommendas de costuras de roupas brancas em cambraia de linho, pongé de seda ou outro qualquer tecido; especialidade em enxovaes para noivas, costurados e bordados inteiramente á mão; responsabilisa-se pela perfeição do trabalho por mais delicado que seja; á rua Souza Franco n. 179.

ALTA CARTOMANTE allemã. [illegible]

[illegible]

... bondes á frente, tendo cada lote 10 metros de frente, variando de 40 a 100, de extensão. Preços razoaveis. Planta e informações, directamente: rua do Rosario n. 109, sobrado, das 11 ás 3.

COM o uso constante do UNHOLINO, as suas unhas adquirirão um lindo brilho e excellente cor rosada, que não desapparecem ainda mesmo depois de lavar as mãos diversas vezes. Um vidro, 1$500. Na Perfumaria — "A Garrafa Grande"; rua Uruguayana n. 66. 723 S

COSTUREIRA. Trabalho com perfeição, acceita trabalho em sua casa ou trabalha por dia em casa de tratamento. Ypiranga, 69. D

DA'-SE PENSÃO — Entrega-se a domicilio; na rua Haddock Lobo numero 210. S

DIVISÃO — Vende-se uma, propria para escriptorio; trata-se na rua da Quitanda n. 165. O

DINHEIRO — Empresta-se sob hypothecas de predios e terrenos, juros 12% quantias de 2 a 60 contos. Empresta-se sobre inventarios e para extincção de usufruto. Descontam-se juros de apolices mesmo de menores. Tratar com o sr. Ferreira, á rua do Ouvidor n. 68, sobrado. 1889 S

DIARRHÉAS E VOMITOS DAS CREANÇAS — Curam-se com a PAPAINA DO DR. NIOBEY. Cuidado com as imitações.

DENTISTA — Vende-se um escarrador de agua corrente, um motor, uma mesa com braço de Holmes e um torno de officina; informações á rua de São Leopoldo n. 59, casa 22. 1165 S

DEIXARA' de queixar-se do estomago quem tomar o CHIMOGENO, medicamento garantido e infallivel. Na "A' Garrafa Grande", rua Uruguayana n. 66.

ESCREVER á machina com os dez dedos e em 30 lições é a Escola VELOX; largo de S. Francisco de Paula n. 36. Actualmente na rua do Hospicio n. 157, esquina da dos Andradas. S

ESCRIPTORIOS — Alugam-se bons escriptorios; rua da Quitanda n. 165, esquina da de Theophilo Ottoni. S

ENSINO PARTICULAR — Um official com longa demora na Europa, offerece-se como professor de allemão e francez, assim como de mathematica elementar, geographia e historia do Brasil. Presta informações o illustre banqueiro desta praça, dr. Castro Maia, á rua da Alfandega, Banco Nacional Brazileiro. S

[illegible]

HEMORRHAGIAS

Tintura de Jucá de Alberto

Cura HEMORRHAGIAS UTERINAS, HEMORRHAGIAS NASAES, HEMOPTYSES, CORRIMENTO UTERINO, INFLAMMAÇÃO DO UTERO E FERIMENTOS DE QUALQUER NATUREZA.

A' venda em todas as pharmacias e drogarias. Vidro, 2$000. Deposito: Av. Mem de Sá, 115

HOMENS fracos, neurasthenicos, impotentes, depauperados; curae-vos rapidamente com as GOTTAS POTENCIAES do dr. Wilman, remedio vegetal inoffensivo; na impotencia o effeito é immediato ou progressivo segundo a dóse; regularizam as funcções digestivas. Vidro, 3$. Rua do Hospicio n. 18, Drogaria.

Dr. Valentim Bittencourt — Partos, molestias de senhoras e syphilis. Consultorio: Rodrigo Silva n. 26, das 12 ás 3 horas. Residencia: Marquez de Pombal n. 67. Telephone 5275.

Empresta-se dinheiro sob hypothecas e notas promissorias devidamente garantidas. Rua da Quitanda, 137, 1º, escriptorio, direito das 12 ás 13 horas. S

PARTEIRA A verdadeira mme. Palmyra, trata de molestias de senhoras, evita a gravidez por um processo sem egual e garantido. Consultas das 12 ás 16 horas; á rua do Cattete n. 205, (largo do Machado), e em sua residencia á rua Camerino n. 105, telephone, 4.102, norte.

Impotencia

Ejaculações prematuras, fraqueza sexual, emmagrecimento rapido, depauperamento de forças, curam-se rapida e radicalmente pelo poderoso tonico muscular VINHO DE CACAO IODO PHOSPHATADO, de A. A. Castellões. Vende-se á rua dos Andradas 45. Drogaria Pacheco.

CABELLOS BRANCOS ficam pretos ou castanhos com a AGUA INDIANA, producto scientifico que dá a cor progressivamente, sem prejudicar a consistencia dos cabellos; é um producto moderno de effeito seguro e infallivel. NÃO USEIS TINTURAS !!! Usae AGUA INDIANA. Vidro, 3$. Nas perfumarias. Deposito, Rua do Hospicio 18.

Collegio Sylvio Leite — Rua Mariz e Barros n. 258, internato semi-internato e externato. Cursos primario secundario, commercial e de admissão as escolas superiores.

Syphilis — Molestias da pelle, eczemas, pruridos, herpes, feridas, racuitismo e syphilis hereditarias, curam-se com os banhos sulphurosos de iodo carbo gazosos; Avenida Gomes Freire n. 99, das 6 da manhã ás 9 da noite.

OURO — Compra-se e tambem cautelas do Monte de Soccorro e de casas de penhores; na rua Barbara de Alvarenga n. 13 (antiga travessa de Leopoldina). S

GRATIS Peça o supplemento illustrado do MENSAGEIRO DA FORTUNA, que será enviado gratis pelo Correio ou dado em mão propria. E' um livro indispensavel a quem quizer saber o que é o Hypnotismo e o Magnetismo, pois ensina os meios para ganhar no jogo e ser rico, saudavel e feliz em amores e em negocios. Peça-o hoje mesmo ao sr. ARISTOTELES ITALIA — Rua Marechal Floriano Peixoto, 52, sobrado. CAIXA POSTAL 604 — CAPITAL FEDERAL.

VIDROS PARA VIDRAÇAS — JORGE ALLARD — Rua Ped[illegible] 20 — RIO —

Externato Cunha — Diurno e nocturno. Mensalidade no curso nocturno: 20$000. Utilidade comprovada; rua do Hospicio n. 42, (2º andar).

BANHOS MEDICINAES E QUENTES na cura de todas as molestias. Avenida Gomes Freire n. 99. Peçam prospecto pelo correio. Banhos sulphurosos, de iodo, arsenicaes, ferruginosos, de amido, etc.

Cartomante. Madame Esmeralda. (Discipula do Instituto da India). A unica que desvenda os mysterios da vida humana, ensinando o meio de evitar a má sorte. Possue um talisman, com o qual tudo se consegue: praça da Republica n. 89, proximo da rua Frei Caneca.

PARTEIRA — Mme. Barros, com longa pratica da Maternidade, trata de todas as molestias do utero, evita a gravidez nos casos indicados, rapido e garantido, acceita pensionistas em sua casa, assim como recebe senhoras de outras molestias, garantindo bons medicos; rua Visconde de Itauna 122.

Molestias das senhoras — Dr. Octavio de Andrade, com pratica dos hospitaes da Europa, evita a gravidez por indicação scientifica, sem prejudicar o organismo. Hemorrhagias, suspensão, etc. Residencia e cons.; rua Sete de Setembro n. 186, sobrado, das 9 ás 11 e 1 ás 4. Teleph. 1591, Central. Consultas gratis.

Anemia chlorose e molestias dos orgãos internos femininos e nervosos, curam-se com os banhos carbo-gazosos ferruginosos: Avenida Gomes Freire n. 99, das 6 da manhã ás 9 da noite.

DO BOM O MELHOR
SANTAL MONAL
CURA RAPIDA E RADICAL dos Fluxos antigos e recentes e de todas as Doenças da Bexiga e dos Rins.
Laboratorios MONAL NANCY (França).

Gotta rheumatismo e nevralgias, curam-se com os banhos carbo gazosos, simples e sulphurosos, alcalinos e cloretados; Avenida Gomes Freire, 99, das 6 horas da manhã ás 9 da noite.

PARTEIRA — Mme. Favero Morgado, com longa pratica dos hospitaes da Europa, cura radicalmente todas as molestias das senhoras que não possam conceber. Evita a gravidez, rapido e garantido, não prejudicando o organismo. Trata de hemorrhagias e ulcerações. Previne que se mudou da rua Larga para a rua Acre n. 106, sobrado, proximo á rua Larga. Telephone n. 885 — Norte. 4749

DENTISTA

Dr. Roberto de Souza Lopes

diplomado pela Faculdade de Medicina do Rio de Janeiro

Sala de operações moderna, installada com todos os recursos de rigorosa hygiene. Trabalhos garantidos, a preços modicos, de tabella ou em prestações. Exame da bocca e orçamento gratis.

Rua Uruguayana n. 150, das 8 ás 11 e das 2 ás 5 horas.

Mme. Debuá — Recentemente chegada da Europa, onde consultou os melhores professores do occultismo, previne aos seus clientes que traz um processo até hoje desconhecido, de desvendar o futuro. Possue também um mirada viagem arranjou e pie a disposição dos mesmos, verdadeiros talismans da sorte achando-se entre elles a legitima cabeça de vibora. Consultas das 11 horas da manhã ás 5 da tarde nos dias uteis, na rua [illegible] do Rio Branco n. 43.

Mme. Maria Josepha parteira diplomada, evita a gravidez e faz apparecer o incommodo, faz tratamento garantido e ao alcance de todos; na rua Visconde de Rio Branco n. 44, telephone n. 825 Central.

GONORRHÉA

20 ANNOS DE TRIUMPHO...

Milhares de curas — Cura radical em 6 dias

A Injecção Palmeira, o medicamento mais conhecido para o tratamento da gonorrhéa, por mais chronica ou aguda que seja; desapparece com o uso de um só vidro; evita o estreitamento e não produz a menor dôr. A' venda em todas as pharmacias e drogarias. Deposito geral: Drogaria Pacheco, rua dos Andradas ns. 43, 45 e 47.—Em S. Paulo; Baruel & C.—Vidro 3$000.

Consultas gratis por medicos operadores especialistas em molestias dos OLHOS, OUVIDOS, GARGANTA e NARIZ, enfermidades das senhoras, creanças, pelle, syphilis, venereas e das vias genitaes e urinarias do homem e da mulher. Todos os dias das 10 da manhã ás 12 horas da tarde. Rua Rodrigo Silva n. 26, 1º andar (entre Assembléa e 7 de Setembro)

DR. ALVINO AGUIAR — Especialista em molestias de: Estomago, rins e pulmões. Tratamento das anemias e depauperamento nervoso. Molestias de senhoras, clinica medica. Residencia, travessa do Torres, 17. Consultorio, rua Rodrigo Silva 5, das 2 ás 4 (entre Assembléa e S. José). Teleph. 4.265.

CONSTIPAÇÕES antigas e recentes TOSSES, BRONCHITES são radicalmente CURADAS PELA
SOLUÇÃO PAUTAUBERGE
que dá PULMÕES ROBUSTOS
levanta as forças, abre o appetite secca as secreções e previne a TUBERCULOSE
L. PAUTAUBERGE COURBEVOIE-PARIS e todas as Pharmacias.

Dr. Campos da Paz M. V. Molestias da cutis.— Consultorio: rua da Lapa n. 18. Residencia: rua Tonelleros n. 190, Copacabana.

Grande Reducção nos Preços. Diariamente novos discos e novos gramophones.—Constituição 36 e Av. Gomes Freire 17.—FALLHABER & C.

UM SENHOR

Que, esteve atacado por uma forte tuberculose e de extrema gravidade, offerece-se para indicar gratuitamente a todos que soffrem de enfermidades respiratorias, assim como tosses, bronchites, tosse convulsa, asthma, tuberculose, pneumonia, etc. o remedio que o curou completamente. Esta indicação para o bem da humanidade é consequencia de um voto. Dirigir-se por carta ao sr. Eugenio Avellar, caixa do Correio 1.682.

UTERINA é o unico remedio que cura FLORES BRANCAS e os Corrimentos das Senhoras. Vende-se nas principaes pharmacias e na Drogaria Araujo Freitas & C.

DENTISTA AMERICANO DR. C. FIGUEIREDO especialista em extracções completamente sem dôr e outros trabalhos garantidos; systema aperfeiçoado, preços modicos, e em prestações, das 7 da manhã ás 9 da noite, rua do Hospicio n. 222, canto da avenida.

COLORINA, Tintura ideal garantida para restituir ao cabello a sua côr original preta ou castanha. — Preço, 10$000; pelo correio mais 2$000. Deposito geral, rua 7 de Setembro n. 127. — R. Kanitz.

Chapéos os mais chics para senhoras e senhoritas. maior sortimento! Preços baratissimos!!! só no 20 A rua Gonçalves Dias - Ao Magazin des Modes.

Cartomante scientifica, um caso no genero. Rua Sant'Anna n. 32.

Doenças da pelle e venereas—Physiotherapia. Dr. J. J. Vieira Filho, fundador e director do Instituto Dermotherapico do Porto (Portugal). Tratamento das doenças da pelle e syphiliticas. Applicação dos agentes physicos naturaes (electricidade, raios X, radium, calor, etc.) no tratamento das molestias chronicas e nervosas. Cons.: rua da Alfandega n. 25. Das 3 ás 4 horas.

LOTERIA DO
Estado do Rio Grande do Sul

Unica que distribue 75 % em premios

Extracções por espheras e globos de crystal

Segunda-feira, 20 do corrente
40:000$000
Por 10$000

EM 25 DO CORRENTE
40:000$000
Por 10$000
Apenas jogam 15.000 bilhetes

HABILITAI-VOS !!!

Cartomante estrangeira, trabalha com perfeição na sciencia do occultismo, com 36, 54 e 78 cartas; diz o presente e prediz o futuro; desvenda qualquer mysterio da vida; concerta qualquer difficuldade em negocios e doenças; faz reinar a paz no lar das familias; une os desunidos. Possue as verdadeiras pedras Sival, vindas directamente de Jerusalem. Poderoso talisman conhecido até hoje. Praça da Republica n. 84, esquina da rua Senhor dos Passos.

Em dez homens nove são semi-vivos

Sois um destes ??

Pode-se estar apparentemente gozando de uma boa saude e, no emtanto, estar morta ou insensivel a energia sexual:

Estaes notando que a vossa energia sexual vae-se declinando dia a dia ou que já declinou, sem motivo apparente que a explique?? Pois não desprezeis esse estado, e curae-vos. E' tão importante conservar a saude sexual como a saude geral. A fraqueza sexual transforma o homem em inutil e o afasta de todos os prazeres da vida, conservando-o em condição de manifesta inferioridade perante os outros, e a mulher em debil, nervosa, tornando ambos desgraçados.

No numero sempre progressivo de descobertas que vêm enriquecer a sciencia medica, é nos nossos dias completamente impossivel não registrar o exito incontestavel que offerece o methodo do dr. Zelie, para a cura da IMPOTENCIA VIRIL, do ESGOTAMENTO NERVOSO e da NEURASTHENIA, da ESPERMATORRHEA e da ATROPHIA DOS ORGÃOS SEXUAES. Negar ou até duvidar seria pueril em face de centenares de curas, isto é, dos resultados certos que o seu tratamento produz todos os dias.

O dr. Zelie póde ser consultado no seu gabinete, á RUA DA CARIOCA n. 42, primeiro andar, das 9 ás 11 e de 1 ás 6, e por correspondencia. Si não poderes ir pessoalmente ao seu consultorio, mandae-lhe pedir a sua interessantissima brochura intitulada — A RESTAURAÇÃO DO HOMEM, que vos será remettida gratuitamente; nella encontrareis preciosos esclarecimentos e uteis conselhos para reconquistar as vossas forças viris e com ellas a vossa qualidade de homem que vos arrancará para sempre desta triste e humilhante condição de inferioridade.

Alta cartomancia egypcian

E. Dumas, iniciada nos mysterios do occultismo, possuidor de grande poder em sciencias occultas, diz o presente, o passado e prediz o futuro, faz qualquer trabalho, para o bem estar, unir os separados, casamentos difficeis, reconciliação, embaraços commerciaes, etc. etc., das 10 da manhã ás 6 da tarde. Rua S. Christovão 45, sobrado.

NICKEL — Vende-se com o desconto de 2 1/2 % quantias superiores a Rs. 500$000, na rua de S. Pedro n. 23, sobrado; das 9 1/2 ás 4 1/2 da tarde.

Belleza e saude — Reducção da gordura, sem prejudicar a saude. Embellezamento e hygiene do rosto. Preços modicos. Rua Fonseca Telles n. 1, S. Christovão.

CARVÃO ECONOMICO — ESPECIAL PARA COZINHAS E PEQUENOS FOGÕES — Small Coal

Encommendas á rua General Camara n. 49—Telephone: Norte 250

Unicos depositarios

Pacheco, Moreira & C.

Entrega immediata em auto-caminhão qualquer quantidade de saccos.

CHALET — Vende-se o da rua Fernandes Guimarães n. 12, Botafogo. Preço 12:000$000. Trata-se no mesmo com o proprietario.

REGIOS — LECLERC & C. SUCCESSORES DE JULES GERAUD, LECLERC & C. Rua do Rosario, 156-Rio de Janeiro. Encarregam-se de obter patentes de invenção no Brasil e no estrangeiro, de registrar marcas de fabrica e do commercio, e obras artisticas e literarias.

DIARRHE'AS e dysenterias chronicas e recentes, curam-se radicalmente com o maravilhoso remedio A SAPATEIRA. Vende-se nas principaes drogarias, ruas: 1º de Março 11; S. Pedro 42 e 100; 7 de Setembro 81; Hospicio 13, Uruguayana 91 e Gonçalves Dias 59.

Para matar a fome ! Uma pobre mulher, mãe de 5 filhinhos, todos pequeninos, entre os quaes dois gemeos, nascidos ha pouco tempo, tendo o seu marido enfermo, impossibilitado de ganhar [illegible] o dinheiro necessario para matar a fome, implora [illegible] de Deus, [illegible] qualquer esmola para minorar os seus soffrimentos. Esta redacção presta-se caridosamente a receber o que for destinado a Deolides Teixeira.

O PARAISO DAS CRIANÇAS

MUDOU-SE para a mesma rua **N. 134**

Exposição Permanente no novo estabelecimento com um colossal sortimento de Manteaux, Capas, Palotots, Costumes e Vestidinhos de novos tecidos de lã para a presente estação. Casa unica especial nesta capital, desde os recem-nascidos até 12 annos. SA COUTO & C.

RUA 7 DE SETEMBRO, 134

PLANTAS FRUCTIFERAS

Na rua do Carmo n. 55, loja, Revista dos Tribunaes, informa-se onde ha grande quantidade de mudas de arvores fructiferas, enxertadas que se vendem a preços baratissimos para liquidar.

Estando na epoca propria de fazer-se transplantação, isto é, favoravel á transplantação, evitando a morte das mudas, não se deve perder occasião de fazer compras, a preços realmente infimos.

As informações serão dadas do meio-dia ás 3 horas da tarde, nos dias uteis.

EMPRESA DE PREPAROS DE SOALHOS

CASA FUNDADA EM 1908

A. Costa & Comp.

RUA GENERAL CAMARA, 390 — TELEPHONE, NORTE, 2806

Extraordinaria perfeição de trabalho! Polimentos, enceramentos, envernizamentos de soalhos com machina electrica. Calafetos, betumações, affagações, lavagens, com machina electrica e por modico preço, ficando os soalhos lisos, sem ondulações e cavidades, proprias do raspador a ferro, que tanto os afeiam. Cuidado, muito cuidado! Não confundir nossa Empresa com outras que se dizem de egual genero, e de titulo semelhante que, não dispondo de material aperfeiçoado, só podem em nosso nome fazer trabalhos que em nada nos abonam, illudindo a boa fé do respeitavel publico e prejudicando a marcha progressiva da nossa Empresa.

Liquidação de Negocio !!

APROVEITEM

Sobretudos pretos ou de cores a 18$, 20$, 24$, 27$, 30$ e 35$000

Ternos de casemiras de cores ou pretos a **25$, 30$ E 35$**

NÃO PERCAM ESTA OCCASIÃO

145 -- RUA URUGUAYANA -- 145

CASA PARIS

Nesta alfaiataria encontra-se roupas para homens e rapazes a preços sem competencia. Uma visita pois á CASA PARIS significa ser economico e vestir na moda.

PILULAS INDIGENAS — PURGATIVAS E ANTIBILIOSAS

FORÇA e saude provém de um figado limpo e são.

Nenhum organismo póde equilibrar-se bem cujo estomago, figado e intestinos não funccionem com regularidade e isso se obtem sem o menor incommodo e sem dieta com as

Pilulas Indigenas de TAYUYA

do dr. MONTE GODINHO que servem para combater: a prisão de ventre, nervosismo, congestão cerebral, febres biliosas, engorgitamento do figado, falta de appetite, tonteiras e dor de cabeça.

Como reguladoras dos incommodos mensaes das senhoras têm sua reputação firmada.

AS PILULAS DE TAYUYA do DR. MONTE GODINHO acham-se á venda nas pharmacias e drogarias.

Deposito: **BRAGANÇA CID & COMP.**

Rua do Hospicio, 9 Rosario 62

VIAS URINARIAS E SYPHILIS — **Dr. Vital Duthu**

Pelas Faculdades do **Rio de Janeiro** e de **Paris**; Dispõe dos melhores instrumentos trazidos da Europa, inclusive os electricos que permittem ver o interior do canal e da bexiga, para a cura rapida e garantida das molestias antigas e recentes das vias urinarias (urethra, bexiga, prostata, rins, etc.) em ambos os sexos. Cura radical de todos os **estreitamentos e a hydrocele** sem operação cortante e sem dor podendo o doente continuar suas occupações; de 1 ás 4 horas, na rua Sete de Setembro 30.

IMPOTENCIA

e todas as molestias do systema nervoso, neurasthenia, debilidade genital pelo excesso do trabalho, e em todas as suas phazes são curadas com as

Gottas fortificantes "Victoriosas"

Vende-se em todas as pharmacias e drogarias — Deposito geral; DROGARIA PACHECO — Rua dos Andradas ns. 43, 45 e 47 — Vidro, 5$000 — Pelo correio, 1$500.

ESPECIALIDADES DO NORTE

DO PARA' — Castanha e farinha d'agua.
DO MARANHÃO — Gergelim em grão, farinha d'agua doce de bacury, burity e murucy e requeijão de São Bento.
DO CEARA' — Queijo de coalho, rapadurinha, cajuhina e cajú crystalizado.
DE PERNAMBUCO — Linguiça, aguardente de frutas, queijo de manteiga, rapadurinha e doce de cajú, araçá e goiaba.
DA PARAHYBA — Jenipapina.
DO PIAUHY — Farinha de banana e banana secca.
DA BAHIA — Azeite de dendê.

TINOCO & COMP. Casa especial de liquidos finos, queijos, fructas e outros generos nacionaes e estrangeiros.

120 — Rua S. José — 120 — Entre Avenida Rio Branco e Largo da Carioca — Rio de Janeiro —

CALLISTA — M. Fernandes Braga, especialista em extracção de callos e unhas encravadas sem dôr, etc., rua do Ouvidor n. 169, 1º andar, telephone n. 1.505, Norte.

DINHEIRO- empresta-se sobre hypothecas de predios, mesmo que precisem de obras ou pagar impostos atrazados. Avenida Rio Branco, 101, sob.

Molestias das senhoras — Dra. Macedo, especialista em partos e outras molestias. Consultorio, rua 7 de Setembro n. 186, das 2 ás 5 da tarde. Gratis aos pobres. Telephone n. 1.591, Central.

Tira Manchas — O Electric Japonez tira qualquer mancha de graxa, pixe, gordura e tinta de oleo, em todos os tecidos de seda, lã e casemira, sem alterar as côres; vidro 1$500. Casa Postal; Ouvidor, 141 e Casa Bazin, Avenida Central, [illegible] Hermany. Gonçalves Dias, 27. Casa Cirio, Ouvidor, 183.

Colicas uterinas — Cura instantanea com o infallivel e inoffensivo Regulador das Senhoras do dr. Siqueira Cavalcanti. O Salvador das Senhoras nas épocas criticas da vida! Leiam os prospectos que acompanham os vidros. Deposito, na Drogaria Pacheco, rua dos Andradas numeros 43 e 47.

LOTERIAS DA CAPITAL FEDERAL

Companhia de Loterias Nacionaes do Brasil

Extracções publicas, sob a fiscalização do governo federal, ás 2 1/2 horas, e aos sabbados ás 3 horas, á rua Visconde de Itaborahy n. 45.

Amanhã — **Amanhã**
286—18
20:000$000
Por 3$200 em oitavos
Só jogam 30.000 bilhetes

Depois de amanhã
A's 3 horas da tarde
—300—11—
100:000$000
Por 8$000, em decimos

Segunda-feira, 21 do corrente
280—10
20:000$000
Por 3$200. Em quartos
Só jogam 10.000 bilhetes

N. B. — Os premios superiores a 200$ estão sujeitos ao desconto de 5 %.

Os pedidos de bilhetes do interior devem ser acompanhados de mais 50 réis, para o porte do Correio e dirigidos aos agentes geraes Nazareth & C., rua do Ouvidor n. 94 — Caixa n. 817 — Teleg. "Lusvel"

ALUGA-SE a casal sem filhos, de todo o respeito, um optimo porão, pintado a oleo, com 2 salas, um quarto e mais dependencias, tudo muito hygienico, a meio minuto de uma das melhores estações de suburbio. Preço, 70$, com direito á luz electrica. Informa-se á rua Senhor dos Passos, 74, sala da frente.

DISCOS VENDE-SE FIADO !
Approveitem só 30 dias !
Novidades em Modinhas, Choros, Valsas, Polkas, Quadrilhas, etc.
Cada chapa grande 2$200
Na CASA EXPOSIÇÃO
110 — Avenida Rio Branco — 110

Cartomante mme. Laura

Iniciada nos mysterios do occultismo, possuidora de grande poder em sciencias, diz o presente, passado e prediz o futuro. Faz qualquer trabalho para o bem estar, como seja: casamentos, atrazos de vida, e tem talismans, para reconciliações e embaraços commerciaes, etc., das 9 da manhã, ás 6 da tarde, na rua Dr. Niemeyer, 38, E. de Dentro.

COSTUREIRA — Mme. PASSARELLI. Fazem-se vestidos pelos ultimos figurinos, de 18$ a 40$ e luto em 24 horas. Encarrega-se de qualquer encommenda; travessa de São Francisco de Paula n. 6, 2º andar, esquina da rua da Carioca.

Automovel — Vende-se um bom automovel ("double-phaeton", 6 cylindros, Delahyé; ver na Garage Mercedes, avenida Gomes Freire. Trata-se na Drogaria Rodrigues, Gonçalves Dias 59.

ALUGAM-SE — O primeiro e segundo andares do predio, á rua Estacio de Sá 66; trata-se no mesmo.

A Previdente Dotal Brasileira — Tendo-se extraviado a 2ª via do titulo n. 366 da 1ª série, pertencente ao sr. João Antonio de Siqueira (fallecido), avisa-se que fica sem valor o mesmo.

Adoptado no Exercito — Adoptado na Armada

Com um vidro se fazem 5

misturando um vidro de LUGOLINA com 4 de agua, e assim se obtém a mais poderosa e efficaz

INJECÇÃO

para a cura rapida de qualquer corrimento, antigo ou recente. E' pois, a injecção mais barata que existe. Com um só vidro de LUGOLINA se consegue a cura completa. A LUGOLINA do Dr. Eduardo França tem 20 annos de constantes successos, quer no Brasil quer no estrangeiro, tendo obtido duas medalhas de ouro na Exposição Universal de Milão de 1906 e Exposição Nacional de 1908. Antes de usar leiam o prospecto reservado que acompanha cada vidro. — Depositarios, No Brasil, Araujo Freitas & C., rua dos Ourives, 114, Rio de Janeiro. — Vende-se em todas as drogarias e pharmacias.

¡¡ MALAS !!! — Vendem-se, para liquidar o grande "stock": 178 malas de cabine; 452 de porão; 220 de mão, com panno inglez e de sola, assim como 5.000 valizes de couro da Russia, na A MADRILENHA, rua Marechal Floriano, 140.

DENTISTA — Aluga-se um gabinete montado com apparelhos electricos. Informações com o sr. Catão, na Casa Cirio.

Estomago — Tridigestivo Cruz, é o unico remedio que cura as doenças do estomago e intestinos. Drogarias e pharmacias. Vidro, 2$500.

American dentist — F. Nicholson Moore. Especialista em inflammações da bocca. Obturações, pivots, corôas, bridges, etc., etc., por preços modicos. Rua da Carioca 40.

A' colonia mineira — A farinha de milho CAMPESTRE é encontrada nas seguintes casas: Confeitaria Colombo, rua Gonçalves Dias n. 32; Bastos Sampaio & C., rua Marechal Floriano Peixoto n. 224; J. C. Fatone, rua Uruguayana n. 34; Lopes, Ribeiro & C., rua Marechal Floriano Peixoto n. 46.

Convém a todos saber que o "Tridigestivo Cruz", é o unico remedio approvado pela Directoria de Saude Publica, que cura as molestias do estomago e intestinos.

Gonorrhéas — Agudas ou chronicas, são curadas radicalmente sem injecção, somente com o Blenocido, medicamento puramente vegetal; á venda em todas as pharmacias e no deposito á rua Uruguayana n. 35, Campos, Heitor & C.

CLUBS DE MERCADORIAS

CASA ESTRELLA

Fundada em 1850

Importação de roupas brancas, artigos para homens, motocyclettes, bicyclettes e sidecars "Premier" da importante fabrica "The Premier Cycle Co. Ltd." de Coventry (Inglaterra).

Secção de vendas a prestações semanaes pelo systema "Club", de motocyclettes, bicyclettes, sidecars, roupas brancas, artigos para homens, etc., etc. Sorteios ás quartas-feiras pela Loteria da Capital Federal.

Clubs autorisados pelo Governo

Numeros sorteados hoje nos diversos Clubs:

Club R. T. -- de roupas brancas ..	27
Club R. T. I -- de roupas brancas ..	27
Club R. C. - de roupas brancas . ..	727
Club B. - de bicyclettes "Premier" .	277
Club M. - de motocyclettes "Premier"	727

Acham-se abertas as inscripções em todos os Clubs

Peçam prospectos

Rio de Janeiro, 15 de julho de 1914

O Fiscal do Governo

Capitão LUIZ DA SILVA PINTO

N. MARINHO & C.

134 — RUA DO OUVIDOR — 134

Juventude ALEXANDRE — Evita a caspa e a queda do cabello dá-lhe vigor e rejuvenesce.

E' o unico tonico que, não tendo nitrato de prata, faz com que os cabellos brancos voltem á côr primitiva e não queima a pelle. A Juventude tem merecido os melhores louvores das pessoas cuidadosas na conservação do cabello. O grande consumo e o grande numero de attestados que possuimos nos animam a recommendar a Juventude como o melhor dos tonicos para desenvolver o crescimento do cabello, tornando-o abundante e macio. A caspa é uma das maiores causas da calvicie: a Juventude extingue em quatro dias. Preço 3$. A' venda em todas as boas perfumarias e drogarias do Rio, em São Paulo, Baruel & C. Approvada pela directoria de Saude Publica e premiada com medalha de ouro na Exposição Nacional de 1908. Cuidado com as imitações. Peçam Juventude Alexandre.

Dr. Umberto Auletta

HOMEOPATHA

Tratamento proprio da insufficiencia sexual

MOLESTIAS DO FIGADO, ESTOMAGO E INTESTINOS

Gabinete -- **Rua da Quitanda n. 135**

DAS 4 A'S 5

ARMAZENS GASPAR

NÃO CONFUNDIR...

OS ARMAZENS GASPAR são quem vende mais barato, camisas, punhos, collarinhos, meias, toalhas, lençoes, perfumarias estrangeiras, chapéos e artigos para Carnaval.

Todos á PRAÇA TIRADENTES, 18

Canto da Rua Sete de Setembro—Rio

MANTEIGA "IDEAL"

Fabricada pelo systema dinamarquez e rigorosamente pasteurisada na **Companhia Lacticinios de Juiz de Fóra**.

Deposito: RUA VISCONDE DE INHAUMA 83

Um kilo com sal.	3$200
» » sem sal.	3$000
Uma lata	1$500

Em grosso, preço especial

GRAVIDEZ

— PHILACINA —

E' o unico preparado que evita, sem causar mal á saude. A' venda em todas as pharmacias e drogarias. Caixa, 6$000. Para informações — Dr. Theodulo Wolff. Caixa Postal, 412, Rio — enviando 600 réis de sellos.

PO' DA PERSIA DA GARRAFA GRANDE

Este celebre e afamado pó, pelos seus reaes effeitos na mortandade de pulgas, percevejos, mosquitos, formigas, baratas, lagartas, piolhos, bicheiras e coceiras dos animaes, tem conquistado o primeiro logar entre todos os insecticidas.

Tornou-se um indispensavel familiar.

Não suja a roupa. Não é venenoso. Seu aroma em nada prejudica a saude. Póde polvilhar-se na cama de qualquer creança sem perturbar-lhe o somno.

No rotulo vão indicados os differentes modos de applicação, conforme a especie de insectos que se queira destruir.

O que convém é procurar o PO' DA PERSIA DA GARRAFA GRANDE e para obtel-o, o unico meio é dirigir-se a nós.

Nosso PO' DA PERSIA é preparado unicamente com as flores frescas das plantas e não é para se comparar com o pó de acção quasi nulla, feito das raizes ou da planta toda, quando não o é com substancias offensivas á saude.

Cuidado com as IMITAÇÕES BARATAS (inertes ou prejudiciaes á saude e á roupa).

Sempre que os freguezes se têm queixado de que o Pó da Persia não dá resultado, tem-se verificado que não compraram o verdadeiro PO' DA PERSIA DA GARRAFA GRANDE.

ATTENÇÃO — Em todas as latas com o PO' DA PERSIA vae gravado um rotulo com a seguinte marca registrada

PÓ DA PERSIA DA GARRAFA GRANDE

MARCA REGISTRADA

Portanto, rejeitem as latas que não tiverem esta marca registrada no rotulo, como não tendo saido da casa Garrafa Grande.

Lata 1$500, seis por 7$500 e doze por 15$000.

A' GARRAFA GRANDE

66 RUA URUGUAYANA 66

MOVEIS

VENDAS POR TODO O PREÇO!...

Em virtude do grande stock que possuimos de moveis de todos os estylos, artigos de Armador e Estufador, como sejam: Cortinas, cortinados, Stores, Reposteiros, bandeaux, Tecidos, franjas, lezardas, Cordões, guarnições douradas, etc., resolvemos continuar por mais alguns dias com a nossa **Liquidação geral** de todo o Stock a preços verdadeiramente reduzidos e sem concorrencia.

Em peroba ou canella:

Dormitorios	com	10	peças	550$
Salas de jantar	"	17	"	440$
Salas de visitas	"	15	"	25[illegible]
		42	" Rs.	1:26[illegible]

CAPAS para mobilias, 9 peças 70$000

63 — RUA DA CARIOCA — 63

Alfredo Nunes & C.

NEURASTHENIA

Eu soffri horrivelmente deste mal durante muitos annos, tomando tudo quanto me indicavam, sem ter tido um pequeno allivio. Hoje acho-me perfeitamente bom, graças a um remedio que uma casualidade me fez conhecer. Em agradecimento, indicarei aos que soffrem das consequencias deste mal como: insomnia, anemia, molestias nervosas, palpitações do coração, etc., como podem recuperar a saude. Escrever a D. Ame..., Caixa do Correio, 335. Rio de Janeiro.

Cofres de Milners

Milners são os mais afamados fabricantes inglezes. Seus cofres resistem ao fogo e a qualquer tentativa de arrombamento. Um completo grande deposito no armazem de F. S. NICOLS & C. Rua Visconde de Inhauma 58

Small house to let

With drawing and dining rooms, 3 bedrooms, bath-room and kitchen. Well situated in healthy country. Cobre... Gas stove, if required also gas stove. Rent Rs. 130$000 a month. Rua S. Francisco Xavier n. 719. The keys at the house n. ...

CINEMA

Vendem-se os moveis e utensilios do um cinema, constando de cadeiras, um piano novo dos melhores fabricantes, dois apparelhos de projecção e os demais utensilios pertencentes ao mesmo. Vendem-se juntos ou separadamente. Vendem-se barato para desoccupar o logar. Para ver e tratar á rua D. Anna Nery, 223, acougue, Jockey-Club.

SOCIO

Precisa-se de um com o capital de 2 contos, para explorar um artigo muito lucrativo. ... OO, sob A. R. M.

Phonographia

O Centro Photographico acaba de receber novo sortimento, que está liquidando com o seu grande stock. Vejam os nossos preços. Não damos catalogo, mas temos de tudo e vendemos mais barato: rua Uruguayana n. 22, sobrado.

VENDE-SE FIADO!!

AFROVEIT ...

Só 20 dias

Novidades em discos

Modinhas, Choros, Valsas, Polkas, Quadrilhas etc.

Cada chapa 2$200 e fiada!

... Av. ... 119

PERDEU-SE

Um broche de ouro com treze brilhantes e uma pedra azul, da rua de Catumby, esquina de Chichorro, pela rua Frei Caneca, até ao Cinema Guarany; gratifica-se com valor real a quem apresental-o, por ser objecto estimativo; á rua Catumby n. 100, armazem.

Adoptado no Exercito

O VINHO DE MORRHUOL DO Dr. Monte Godinho

é especialmente recommendado ás senhoras que amamentam, porque não só este soberano remedio augmenta a secreção do leite, como favorece a nutrição das creanças que tomarem substancias medicamentosas do leite materno

Cores anemia, Excessos de trabalho, Fraqueza geral, Fraqueza geral

tem dado os melhores resultados

O seu gosto é agradavel. Exigir VINHO de MORRHUOL do Dr. Monte Godinho. A' venda nas drogarias e pharmacias. Deposito: Bragança Cid. & Comp.—Rua do Hospicio 9

Casa Especial

com grande officina para concertos de relogios de todas as qualidades e autores.

Relogios de bolso, de parede e de torre

RELOJOARIA DA BOLSA

F. Krussmann

Rua do Ouvidor, n. 54

GONORRHÉA — EMBRIAGUEZ IMPOTENCIA — ICTERICIA

Tudo isto podeis curar por meio de hervas medicinaes. Formulas especiaes infalliveis para cada molestia. Cura rapida e certa. A' venda na Flora Brasil, largo do Rosario n. 20. Telephone 4.208, Norte.

Manteiga Virgem

Pasteurizada, reclame, Kilo, 3$200, Ouvidor, 149, Leiteria Palmyra.

Caspa e quéda dos cabellos

A isso oppõe-se o "Pilosol", formula do pharmaceutico Santos Silva, e communica aos cabellos um perfume delicado e agradavel aos mais exigentes olfactos. Vidro 2$500. Depositos: Drogaria Pacheco, rua dos Andradas n. 45, e Exalis Santos ... Cruz, rua 1º de Março, 31. Fabrica: Pharmacia Santos Silva, rua Dr. Aristides Lobo n. 229. Tel. 1.490, Villa.

Doenças de garganta, nariz, ouvidos e bocca

Tratamento moderno pelo ... Consultorio: ...

Dr. Eurico de Lemos

Cons. Rua da Carioca, 36—Das 1 ás 4 da tarde. Res. rua Maria Angelica, 6 — Telephone: Beira-Mar 114 — Telephone 126, Sul.

Gottas Glyco-iodo-ferricas

Formula do dr. Henrique Autran. Approvada pela Directoria Geral de Saude. Curam anemia, chloro-anemia, flores brancas, inappetencia associada á diminuição globular, lymphatismo, chloro-lymphatismo e adenites, que acompanham os casos de lympho-escrophulismo, na infancia. Preço 2$000. Deposito: Drogaria Pacheco, rua dos Andradas n. 45. Fabrica: Pharmacia Santos Silva, rua Dr. Aristides Lobo, 229.

POBRE CÉGA

Maria de Nazareth, pobre céguinha, mulher doente e sem o menor recurso para a sua subsistencia, implora ás almas caridosas um obulo, pelo amor de Deus. Esta caridosa redacção presta-se a receber qualquer donativo para esse fim destinado.

Pilulas de boldo compostas

Formula do pharmaceutico Santos Silva. Approvadas pela Directoria Geral de Saude Publica, curam prisão de ventre, doenças do figado, estomago e intestinos. Preço 1$500. Deposito: Drogaria Pacheco. Fabrica: Pharmacia Santos Silva, rua Dr. Aristides Lobo n. 229. Telephone 1490, Villa.

Tabellião Penafiel

O cartorio do 3º officio, onde servia o ex-tabellião Evaristo, mudou-se da rua do Rosario n. 100 para a mesma rua n. 134.

Acção entre amigos

De um gramophone n. 1, Edison, e chapas, a extrahir-se em 18 de julho; pela transferida para 22 de agosto.

CASA

Precisa-se comprar, até o preço de 6:000$000, um predio de construcção moderna, com 3 quartos, preferindo-se á ruas Haddock Lobo, Conde de Bomfim, ou no jardim, Mariz e Barros, S. Francisco Xavier até o Collegio Militar. A tratar com A. C. á rua de Assembléa n. 17. Não se acceita intermediarios.

ALUGA-SE

Parte do 1º andar da rua 7 de Setembro n. 165. Trata-se na loja.

Escripturas perdidas

Sobre um banco de um trem dos suburbios, foi hoje esquecido um rolo com escripturas de arrendamento de um predio, na rua Marquez de Olinda; pede-se a quem o tiver achado o obsequio de entregar-o na rua do Ouvidor n. 76. Gratifica-se si o exigir.

COFRE

Vendem-se dois excellentes, baratos, garantidos a prova de fogo. Rua Visconde de Inhauma n. 111.

TRILHOS

Usados de 9 metros de comprimento, para postes, linha e construcções, vende Carlos Blank. Rua dos Ourives, 91, sobrado.

PARTOS

Todos os accidentes são absolutamente evitados com algumas doses do infallivel e inoffensivo Regulador das Senhoras, do dr. Siqueira Cavalcanti, tomadas quando começam as primeiras dores. Apressa o parto e livra a parturiente e a creança de todos os perigos. Leiam os importantissimos attestados e curas que acham no prospecto. Deposito na Drogaria Pacheco, rua dos Andradas n. 45 a 47.

FAZENDA

Vende-se uma fazenda bastante grande (170 alqueires, mais ou menos) em pouco cultivada em consequencia de seu proprietario não poder habitar. Tem bons mattas, tem um principio de plantação e grande porção de mudas das mais preciosas. Para mais informações, para aguardente. Para mais informações, na rua Haddock Lobo numero 22, das 8 ás 12 horas e das 17 ás 21. — Rio.

Leilão de penhores

CAMPELLO & C.

Rua Luiz de Camões n. 36

Tendo de fazer leilão no dia 22 do corrente, prevenem aos seus mutuarios que suas cautelas podem ser reformadas até á hora do leilão.

Pensão Brasileira

Para familias e cavalheiros de tratamento, á rua Haddock Lobo n. 123 Telephone — Villa — 1.716.

Mão cheiro das regras

Desapparece em pouco tempo, com o infallivel Regulador das Senhoras, do dr. Siqueira Cavalcanti. Completamente inoffensivo. Facilimo uso. Deposito na Drogaria Pacheco, rua dos Andradas n. 45 a 47.

Mobilia de quarto

Com pouco uso e elegante, vende-se uma para dormitorio de casal, por preço commodo. Rua Senador Dantas n. 45, andar terreo.

Dr. Antonio Pacheco

Retirando-se temporariamente para a Europa, deixa substituindo-o na sua clinica o dr. Raul Pacheco, á rua dos Ourives n. 38, das 2 ás 4 horas. Telephone 3731, Norte.

Escola Livre de Odontologia do Rio de Janeiro

Na rua Uruguayana, 3, sobrado, compram-se pontos escriptos das materias do 1º anno da escola acima.

GRAVIDEZ

Evita-se e faz-se conceber de modo certo, sem prejudicar a saude e sem ver se os clientes, na maioria dos casos. Cura das molestias do utero e annexos, corrimentos, etc. Consultas a qualquer hora; gratis só das 9 ás 12 horas e de 1 ás 6; rua de São Pedro n. 203, sobrado.

QUARTO

Medico portuguez, deseja quarto mobilia lo com ou sem pensão em casa de familia de tratamento; na parte central da cidade.

DR. J. T.

Caixa Postal 1.882.

MOVEIS

A nossa casa é a mais barateira e a que mais vantagens offerece, e tudo garantido; como sejam: camas para solteiro a 28$, 28$ e 30$; ditas para casal do escuras ou claras a 30$, 35$ e 38$; ditas a Ristori a 45$ e 50$; lavatorios com pedras a 50$; toilettes escuras ou claras a 100$, 110$ e 115$; commodas escuras ou claras a 55$ e 60$; guarda vestidos escuros ou claros a 50$ e 55$; ditos superiores a 110$ e 120$; guarda-prato escuros ou claros a 50$ e 55$; mesas elasticas a 60$; cadeiras canella duzia 75$; ditas austriacas, duzia 110$; cadeiras balanço Thonet 35$; ricas mobilias de sala visitas a 130$; ditas estufadas estylo e fantasia a 175$; ditas superiores a 180$; bons dormitorios de Peroba ou Canella 5 peças a 355$; ditos escuros ou claros superiores com 7 peças estylo moderno e obra de arte 560$; ricas salas jantar a 355$; e além disso temos um completo sortimento em dormitorios e salas de jantar com arte, fantasia e bom gosto, assim como temos vastos sortimentos em tapeçarias e todos os mais objectos pertencentes ao nosso ramo; pedimos por isso aos nossos amaveis freguezes que venham ver e saber os nossos preços para poder apreciar as vantagens que nós offerecemos. Garantimos tudo novo e de primeira qualidade. AO "LEÃO DOS MARES", largo da Lapa n. 110.

Reposteiros

Precisa-se de um armador habil, para collocação de cortinas e reposteiros, na rua Uruguayana, 3, sobrado.

IMPOTENCIA

Vitalidade do homem

CURA radical, sem dar medicamentos para tomar; não influe a edade.

AVENIDA PASSOS, 69 — 1º andar.

M. Carvalho.

DENTADURAS!

Como sincera propaganda dos afamados trabalhos dentarios da rua Uruguayana, 3, sobrado, canto da rua da Carioca, onde se encontram habeis profissionaes, legalmente diplomados, — fazem-se DENTADURAS de vulcanite, até 10 dentes, por 30$000!

Medico e parteiro italiano

Dr. Braz Reale, com longa pratica no Brasil. Consultorio: rua do Ouvidor n. 45, esquina da rua Primeiro de Março, das 13 ás 15, telephone n. 449, Norte. Residencia: Avenida Salvador de Sá n. 165. Chamados a qualquer hora.

QUARTO

Aluga-se um, em casa de familia, pintado e forrado de novo e luz electrica, a rapazes solteiros; rua de São Pedro n. 313, sobrado.

PENSÃO MINEIRA

23 AVENIDA RIO BRANCO, 23

COZINHA BOA E FARTA

Almoço ou jantar . . . . . . 1$200

Com vinho . . . . 1$700

BONS VINHOS E COZINHA VARIADA

MEDICA

A dra. Ursulina Lopes, de volta de sua viagem á Europa, onde permaneceu dois annos, frequentando sempre os maiores hospitaes de Londres, Berlim e Paris, fazendo cursos especiaes de gynecologia, obstetricia, pediatria, electrotherapia, massagem manual e vibratoria, gymnastica medica, cystoscopia e catheterismo dos uretéres, anesthesia, tratamento moderno pelo ar quente, ar comprimido e ar rarefeito, participa ás suas dignas amigas e clientes que se acha novamente á sua disposição, provisoriamente, á rua Miguel de Frias n. 24, pharmacia.

MALAS

... e nem deixa mofar a roupa, e todos os outros materiaes são de primeira qualidade, trabalho á capricho; só na Casa Marinho; tambem tem bolsas, cadeiras, saccos, carteiras, estojos, pastas, chapeleiras, etc., é na rua Sete de Setembro n. 66, casa Marinho.

Moveis a prestações

Não comprem moveis sem visitar a fabrica, das mais antigas, á rua General Caldwell n. 63. Não confundir: é 63, fabrica e deposito. Moveis de todos os estylos a prestações, por preços de vendas a dinheiro. Os nossos moveis são preferidos não pela barateza, mas pela perfeição e solidez; ver para crêr. E' proximo á Central, 63 — Vilhena, Souza & Comp.

CASA

Vende-se uma acabada de construir, á rua Santa Sophia, 45, parallela á rua Conde de Bomfim; tem 2 salas, gabinete, copa, despensa, W. C., banheiro, cozinha e 4 quartos. Trata-se na Villa S. Geraldo, X, á rua Major Avila, 25.

Consultorio

Aluga-se um, na rua Uruguayana, 37.

Belleza e saude

POR MME. STANMITZ

Reducção da gordura das senhoras, sem lhes prejudicar a saude. Tratamento garantido. Embellezamento e hygiene do rosto. Preços modicos. — Consultas gratis. Quitanda 65. Das 11 ás 16 horas. Telephone 3.270, Central.

Attenção

Vende-se um botequim e bilhares com bagatella aberto ha pouco tempo, está bem montado e funcciona até á 1 hora da noite. Negocio urgente — sendo o motivo divergencia entre os socios. Informa-se á rua Senador Pompeu n. 3 — Armazem.

Moveis a prestações

Comprem moveis sómente na "Casa Veiga", á rua Senador Euzebio 222. São moveis resistentes e fabricados na propria casa. Vendas a dinheiro e a prestações e sem fiador.

IMPOTENCIA

SAUDE DO HOMEM

CURA radical sem dar medicamentos para tomar; não influe a edade, garantida; cura tambem prisão e fraqueza dos intestinos e por correspondencia. Acceita pagamentos em prestações. Consultas das 8 horas da manhã ás 9 da noite, na RUA MARECHAL FLORIANO PEIXOTO, 41, SOBRADO

J. Pereira.

Gozam FAMA MUNDIAL OS

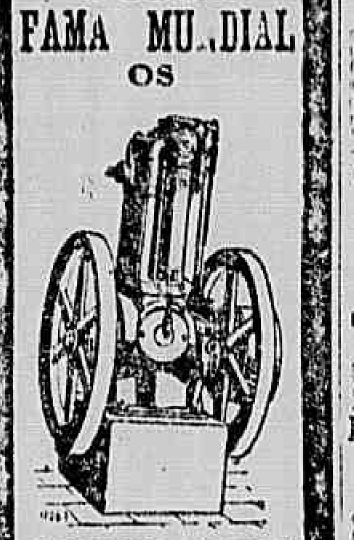

MOTORES "OTTO" a kerozene

Para mover:

Machinas de gelo.

" de trabalhar em madeira.

" de officinas mecanicas.

Dynamos, engenhos de assucar, canna, moinhos, britadores, bombas, etc.

EM STOCK DE 1 A 45 H. P.

Gasmotoren Fabrik Deutz

RIO DE JANEIRO

Rua 1º de Março n. 104

CAIXA POSTAL N. 1.304

...pede pela Ascenção do Senhor Jesus Christo

Elvira de Carvalho, sendo viuva e cega e tendo um filhinho menor em sua companhia, vivendo na extrema pobreza, achando-se doente e soffrendo de rheumatismo, pede ás almas caridosas, paes e mães de familia, que soccorram com alguma esmola para o seu sustento e de seu filho, que Deus, bom Pae, recompensará a quem olhar para esta infeliz cega. Esta redacção presta-se a receber qualquer esmola com este destino caridoso.

PHARMACIA

Vende-se uma muito bem installada e nova, com grande sortimento e boa freguezia, em excellente arrabalde. Motivo: a ausencia do proprietario. Mais informações, com o sr. Fabio, á rua 1º de Março, 31.

Aos bons corações

Angela Pecoraro, viuva, de 86 annos de edade, paralytica e cega de ambas as vistas, sem meios de subsistencia, implora dos corações bem formados um obulo, que suavise as agruras de sua velhice. Que Deus proteja e illumine os generosos que velam pela pobreza! Esta redacção recebe por caridade qualquer donativo que lhe seja enviado.

Titulo da Dotal Brasileira

Tendo-se extraviado o titulo da minha inscripção nesta sociedade, sob o n. 273, da 3ª série, fica sem effeito o referido titulo, visto que tenho, por direitos que me assistem, requerido segunda via—*Sydney Ferreira da Fonseca*. 10 de julho de 1914.

MME. FIFI

Grande cartomante espirita brasileira: trabalha por intuição, medium somnambula, trabalha com 36 e 54 cartas, faz a tranquillidade no lar, diz o presente e prediz o futuro, desvenda qualquer mysterio na vida, unica no genero; dá conselhos das 10 ás 20 horas. Rua General Caldwell, 207.

Companhia Vidraria Santa Marina

ESTAÇÃO DE AGUA BRANCA

São Paulo

Deposito nesta capital: Rua General Bruce n. 96 — Telegr.: VISAMAR. TELEPHONE 2319, VILLA

Vende qualquer quantidade de garrafas para diversos empregos e a preços ao alcance de todas as industrias.

Bom emprego de capital

Vende-se a esplendida moradia e chacara á rua Uruguay n. 339, com fundos para á rua D. Delphina. Trata-se no mesmo predio. Não se admittem intermediarios.

DR. ED. MEIRELLES

DOENÇAS INTERNAS — VIAS URINARIAS — TRATAMENTO RAPIDO DA GONORRHÉA, estreitamento da urethra, syphilis, hydrocele, sem operação. Exame, com illuminação da urethra, bexiga, ureteres, recto, e o seu tratamento pela electricidade, exame microscopico dos corrimentos de sangue, etc. Applica o "606" e o "914". Tratamento das doenças do estomago e intestinos. Rua Sete de Setembro 126, das 3 ás 6. Haddock Lobo n. 456.

300$000

Vende-se por este preço, uma superior vacca dando abundante leite, e a bois, o que ha de lindos, por falta de espaço, na rua Cerqueira Lima n. 54, Riachuelo.

O Major Carlos Guimarães

sendo pedida exoneração de Tabellião interino do 3º officio desta capital, communica aos seus amigos e clientes que passa a trabalhar no cartorio do Tabellião Belizario Tavora, á rua do HOSPICIO N. 46, onde espera merecer suas ordens. Rio, 3 de julho 1914.

CIRCO BENJAMIN E OLIMECHAS

RUA MANOEL VICTORINO

proximo á estação do Engenho de Dentro

HOJE!! HOJE!!

IMPONENTE PROGRAMMA

Trabalhos completamente novos, pela grande troupe

OS OLIMECHAS

Pelos graciosos clowns

William and Alfredo

e muito chistosa scena comica do seu vasto repertorio

Na 2ª parte do espectaculo, será levada á scena, a applaudida revista

— "POR BAIXO" —

original de Benjamin de Oliveira, na qual tomarão parte os artistas: Benjamin, Senhorinha, Octavio, Guilherme, Luiz, Eduardo, Manoelito, Julio, Franklin, Zaribolo, Jardas, Cleavabão, Raul, Freitas, Alfredo, Victoria, Noemia, JENNY e senhoritas Mauria, Thaddia, Guilhermina, Genoveva, Ermelinda, Yvone e Satyra.

Brevemente: — O DUPLO SALTO MORTAL, de solo a solo, pelo campeão saltador absoluto MANOELITO OLIMECHA, que offerece 1 conto de réis, como premio, a quem o imitar.

ECLAIR PALACE

Empresa cinematographica A. C. A. D. — Avenida Rio Branco, 181

Os melhores e mais ... — 6 — orchestra ... salão de espera.

HOJE—PROGRAMMA DESLUMBRANTE—HOJE

A celebre fabrica ECLAIR de Paris, edita um verdadeiro "Chef d'Oeuvre" de mise-en-scène e interpretação

O ROMANCE DE UM CAIXA

(AS AMARGURAS DE UM VELHO EMPREGADO)

A. C. A. D. Possante drama ... dividido em 3 LONGOS ACTOS e 561 QUADROS. Os principaes papeis foram confiados aos melhores artistas dos palcos francezes: Sr. DEVALENCE, do Theatro Antoine, no papel de Francisco, o Caixa; Mlle. RO... do Theatro Sarah Bernhardt, no papel de Marcelle, a filha do Caixa; Sr. BAHIER, do Theatro Odeon, no papel do Banqueiro Melchior; Sr. RAULIN, do Theatro Sarah Bernhardt, no papel de Luciano, o filho do Banqueiro.

A provecta fabrica STANDARD de New-York, apresenta-nos um bellissimo trabalho, no film:

ESTRELLA THEATRAL — Drama social em 2 actos

E para completar o programma, damos ... GONTRAN NO COLLEGIO DE MENINAS

e um film ... RETIRADA DO SUBMARINO F. 1, do transporte «Kangurou» á Armada Nacional com a assistencia das altas autoridades da Republica.

THEATRO S. PEDRO

Companhia de operetas e revistas — Direcção JOSE' LOUREIRO

HOJE — A's 7 3/4 e 9 3/4 — HOJE

Sempre enchentes! Sempre applausos! Sempre novidades! Surprezas!

GABIRU' 120

GABIRU'

121 GABIRU'

Bailados russos e hespanhoes

Promptas a subir á scena quando o GABIRU' retirar de scena, a opereta portugueza Vinho Novo e a revista brasileira Adeus ó Coisa

CINEMA PARIS

50, Praça Tiradentes, 50 — Empresa ... & Comp.

HOJE — Novo e sensacional programma — HOJE

O mais bello conjuncto de quantos se poderá organizar

SUCCESSO! SUCCESSO!

ROMANCE DE UM CAIXA

(OU AS AMARGURAS DE UM VELHO EMPREGADO) Esplendido drama moderno em 3 longos actos. Scenas arrebatadoras de amor e desespero numa luta terrivel entre a honra e o amor.

IRIS IRIS IRIS — DRAMA POLICIAL 5 actos empolgantes! IRIS, entre os dramas modernos de acção violenta e commovente, occupa sem duvida o primeiro logar, pela sua originalidade do seu entrecho, pela sua encenação brilhante e pelo primoroso desempenho de todos os artistas.

Gontran Professor — Comedia de grande successo!

HORARIO—1, 1.10, 1.50, 2.0, 2.40, 3.10, 4, 4.50, 5.40, 5.30, 5.40, 6.10, 7, 7.10, 7.40, 8.30, 8.40, 9.10, 10, 10.10 e 10.37.

BREVEMENTE—CHERI-BIBI

sempre novidades no PARIS

THEATRO MUNICIPAL

Concessionario WALTER MOCCHI. Temporada official de 1914. Sob a fiscalisação da Prefeitura do Districto Federal

GRANDE COMPANHIA LYRICA ITALIANA

do Theatro Constanzi de Roma. Director e concertador da orchestra Comm. ... VITALE

Sexta-feira, 17 de Julho, ás 8 horas em ponto

1ª RECITA DE ASSIGNATURA

PARSIFAL

... WAGNER

A differença do anno passado, a encenação do PARSIFAL será com ... BAYREUTH, e com os SCENARIOS ... do theatro Constanzi de Roma, vindos expressamente para o theatro Municipal do Rio.

PREÇOS AVULSOS

Frisas e camarotes de 1ª	150$000	Balcão A B	28$000
Camarotes de 2ª	75$000	Balcão, outras filas	15$000
Poltronas	25$000	Galerias A e B	7$000
Outras filas	5$000		

Bilhetes á venda ... Avenida Rio Branco n. 121.

Sabbado, 18 de julho—2ª recita de assignatura com a opera—Rigoletto, protagonista SAMMARCO, ... dos celebres artistas ... e do celebrado tenor L. Lazzaro. Domingo—grandiosa matinée—AIDA.

EMPRESA PASCHOAL SEGRETO

HOJE—Quinta-feira, 16 de julho de 1914—HOJE

No Cinema-Theatro S. José

Companhia Nacional fundada em 1 de Julho de 1911. Direcção scenica ... Domingos Braga. Maestro director da orchestra José Nunes. A mais completa victoria do theatro popular!

A's 19, ás 20 3/4 e ás 22 1/2 horas

A revista em 3 actos

CHUA'!

Exito absoluto de toda a companhia. Despedida da FAMILIA MARMELAZZ, sempre modinhas novas ... applaudido cançonetista ROBERTO ... Duas deslumbrantes apotheoses! Montagem primorosa!

Amanhã, CHUA'. Sabbado, VER E CRER, revista.

A Empresa continua a distribuição gratuita de entradas para o Cinema ... aos espectadores das ..., camarotes e frizas em todos os theatros da Empresa

Theatro Carlos Gomes

Empresa PASCHOAL SEGRETO. Companhia João Caetano. Direcção de Eduardo Pereira

Hoje — A's 8 1/2 da noite em ponto — Hoje

Recita em beneficio de A. Silva, J. Oliveira e Florisindo

Representar-se-á o grandioso drama patriotico em 6 actos

A Restauração de Portugal

Toma parte toda a companhia

O theatro ... brilhantemente ornamentado, ostentando feerica illuminação, tocando alternadamente duas bandas marciaes.

CINEMA IDEAL

60, Rua da Carioca, 62 — Proprietario M. Pinto — Telephone 1937 Central

HOJE—Fulgurante e inconfrontavel triumpho—HOJE

A MULHER NUA

A sentimental e graciosa comedia dramatica de Henri Bataille pela genial artista

Lyda Borelli

A mais fascinante artista do palco italiano, Lyda Borelli, é a Rosa ... Na ... que vive na miseria ... o ... e ... applauso e ao delirio. ... metros em 5 partes.

O inverno em Chamonix

(Alta Saboia — França) Encantador, instructivo e interessante film do natural.

Como extra na matinée — PATHE' JORNAL — ULTIMO NUMERO

HORARIO: A' 1 hora em ponto 2,15 — 3,30 — 4,45 — 6 — 7,15 — 8,25 — 9,35 — 10,45

— Preços communs —

NOTA — Durante a exhibição deste film estão suspensos os cartões permanentes e entradas de favor sem excepção de pessoa.

NA PROXIMA SEMANA:

OTHELO — A grande tragedia de SHAKSPEARE, com 2.500 metros em 4 partes.

A BELLA HESPERIA a Deusa da cinematographia no grandioso drama «O Amor Vela»

PALACE-THEATRE

Empresa MORAES & C.

HOJE · 16 de julho · HOJE

Grande festa dos distinctos artistas

TRIO LYOLLA

NOVO PROGRAMMA

MELHORANDO SEMPRE

Grande successo das Irmãs Vidigal

Excentricas — LUSITANAS

Estréa da artista **La Monterito**

Cantora internacional

La Rosares, cantora hespanhola

LINDA THELMA — OS SORRENTINOS

O duetto Os Palmeiras

SEMPRE NOVIDADES

CIRCO SPINELLI

Companhia equestre e de variedades. Boulevard de S. Christovão. Director e proprietario Affonso Spinelli

HOJE

Grandiosa funcção

Grande attracção

Alta novidade

Successo garantido

Programma em que tomando parte toda a companhia

Pela 2ª vez nesta epoca o grandioso e arrojado acto

O CANHÃO ARMSTRONG

ou a Bala Humana! (M. Temperani) sensacional acto de arrojo humano.

Eduardo das Neves, Juan Cardona, Los Peruanos, Cocó Jong e outros artistas tomarão parte, executando os melhores numeros dos seus repertorios.

Terminará a funcção com uma das melhores farças do repertorio da Companhia.

THEATRO RECREIO

Empresa Theatral — Direcção JOSE' LOUREIRO

Grande companhia de operetas TAVEIRA. Direcção artistica de Affonso Taveira

HOJE — A's 8 1/2 horas — HOJE

SUA MAGESTADE DIVERTE-SE

Divertindo o publico durante 3 horas

E' um espectaculo de permanente gargalhada

RIR! RIR! RIR! RIR! RIR! RIR!

Uma noite cheia de alegria!

O verdadeiro remedio para as tristezas da vida

Amanhã: **SUA MAGESTADE DIVERTE SE.**

A seguir — A GRAN-DUQUEZA DE GEROLSTEIN

Theatro Rio Branco

Avenida Gomes Freire — Empresa A. Quetella

AMANHÃ — Sexta-feira, 17 — AMANHÃ

Estréa da grande companhia internacional de variedades.

ESPECTACULOS PURAMENTE FAMILIARES

2 sessões, ás 7.45 e 9.45

Attracção de numeros de attracções de fama mundial, entre os quaes fazem parte — THE GREAT MICHELIN — um ... o maior successo de ... theatros e cafés-concertos da Europa.

IMPENETRAVEL MYSTERIO ... a mulher mysteriosa

BROWN E KENNEDY

... e celebres campeões de bailes ... verdadeiro tango argentino ... e outras danças modernas.

MR. LOUIS CONDOR

... comique, com seu original ...

CESAR NUNES

O PHONOGRAPHO HUMANO, em ... repertorio de imitações.

... numeros excentricos ...

SUCCESSO GARANTIDO

PREÇOS POPULARES

CINEMA THEATRO PHENIX

Rua Barão de São Gonçalo, Em frente ao Jockey-Club

HOJE — Quinta-feira, 16 de julho de 1914 — HOJE

Soberbo programma novo — Tres verdadeiros film de arte

O CINEMA THEATRO PHENIX é o unico que a mais da sessão cinematographica offerece aos seus frequentadores um numero de attracção para terminação das sessões cinematographicas, é o unico que o pode fazer, pois é o unico que funcciona em Theatro que é o que mais conforto e commodidade offerece nesta capital, alem da sua grande riqueza e belleza, o mais rico e luxuoso de todos os cinemas desta capital.

1º — CONCURSO DE CAES POLICIAES E DE DEFEZA

Magnifico e interessante film natural da renomada fabrica ECLAIR

2º — OS DECRETOS DA DIVINA PROVIDENCIA

Inegualavel lavor artistico da reputada fabrica MILANO FILMS, pertencente á sua grande serie dos romances sociaes de L. SUTTO e H. ETIEVANT. Emocionante scena dramatica de um assumpto cheio de grande intensidade finamente desempenhado em cinco longos actos pelos mais celebres artistas do palco italiano.

3º — ODIO DE INFANCIA

Colossal e artistico film de alta dramaticidade, é verdadeiro drama moderno em tres partes, interpretado pelos finissimos artistas de Copenhagen Film.

COM ESTES TRES GRANDIOSOS E INTERESSANTES FILMS A EMPRESA DO PHENIX THEATRO ESTA' CONVENCIDA DE EXHIBIR O MELHOR PROGRAMMA QUE ACTUALMENTE POSSA SE APRESENTAR AO PUBLICO.

As sessões procederão na ordem do horario abaixo

No palco — Trabalharão os artistas: Miss Walverd, a q illibrista a rea — Lola Salgado, Cantora lyrica e Silva Lisboa, Caracteristico portuguez.

HORARIO DE HOJE — Da 1 ás 2 horas, cinematographo; das 2 ás 3 horas, cinematographo; das 3 ás 4 horas, cinematographo; das 4 ás 5 horas, cinematographo e SILVA LISBOA; das 5 ás 6 horas, cinematographo e LOLA SALGADO; das 6 ás 7 horas, cinematographo; das 7 ás 8 horas, cinematographo e MISS WALVERDE; das 8 ás 9 horas, cinematographo e LOLA SALGADO; das 9 ás 10 horas, cinematographo e SILVA LISBOA; das 10 ás 11 horas, cinematographo e MISS WALVERDE; das 11 horas em deante, cinematographo.

BREVEMENTE NOVAS E INTERESSANTES ESTRÉAS.

THEATRO APOLLO

Empresa Theatral — Direcção: José Loureiro

Companhia Adelina Abranches e Azevedo

ULTIMOS ESPECTACULOS

HOJE Recita da actriz HOJE

AURA ABRANCHES

1ª REPRESENTAÇÃO da revistinha de costumes lisboenses em 1 acto e 3 quadros (escripta expressamente para esta companhia) original de MACHADO CORREA, musica coordenada pelo maestro LUZ JUNIOR

O LUSTRO É OUTRO...

Toma parte toda a companhia

Dará principio ao espectaculo a peça de grande successo

A PRESIDENTE

Preços e horas do costume

Amanhã 1ª representação da peça em 4 actos (Ultimo successo de Paris)

OS 3 ANNABAPTISTAS

Bilhetes á venda na bilheteria do theatro

CINEMA IRIS

Rua da Carioca 49 e 51 — Emprezarios J. Cruz Junior

HOJE — Em matinée e soirée — HOJE

UM PROGRAMMA SENSACIONAL!

Um conjuncto inegualavel de obras primas

ECLAIR — STAND 80

As amarguras de um velho empregado — O romance de um caixa.

Um inegualavel «Chef d'oeuvre» de mise-en-scène e de interpretação. Association Cinematographique des Auteurs Dramatiques A. C. A. D.

Edição da inimitavel fabrica «ECLAIR», Paris

Distribuição—O caixa Francisco, sr. Devalence, do Th. Antoine; Marcelle, sua filha, Mlle. Romanti, do Theatro Sarah Bernhardt; O Banqueiro Melchior, sr. ... do Odeon; Luciano, seu filho, sr. Raulin, do Th. Sarah Bernhardt — 3 longos actos—1809 metros.

Estrella Theatral Drama da vida real—Edição da afamada fabrica «STANDARD» de New York—Extensão ...—1200 metros.

Gontran no collegio de meninas Bellissima comedia «Eclair», Paris

Proxima semana: **Cheri-Bibi** Segundo o romance de Gaston Leroux, publicado com grande successo pelo Le Matin de Paris—Artistico—Emocionante—Sensacional—5 actos—2.300 metros—Edição «Eclair»—Paris.

AVISO — A Empresa participa aos seus amaveis espectadores que está fazendo a distribuição dos cartões numerados para o grande sorteio annexo á Loteria da Capital Federal a extrahir-se em 29 de agosto de 1914. A Empresa distribue gratuitamente os brindes correspondentes aos ... primeiros premios.

ODEON ✻ HOJE ✻ PATHE'

OS CINEMAS MAIS FREQUENTADOS E MAIS AMPLOS

Hoje no salão de espera do cinema Odeon, na matinée e soirée, será executado pela orchestra de **DEZ FIGURAS**, conjunto sem rival no Rio, sob a regencia de Madame Robidou, a **OPERA "IRIS"** de Mascagni

A ultima creação de LYDA BORELLI

Um autor celebre: **HENRY BATAILLE**

A melhor peça: **A MULHER NUA**

Uma artistica fabrica: **CINES**

Uma grande e formosa actriz

LYDA BORELLI

é o GRANDE espectaculo de arte que se vae desenvolver em um prologo e TRES ACTOS

A MULHER NUA

E' um film sensacional que póde SER VISTO POR TODOS

O FILM DE INTENSA EMOÇÃO PELA MELHOR ARTISTA ITALIANA

O maior capolavoro da Fabrica Cines neste anno que alliou a enscenação luxuosa a uma execução esmerada e foi procurar a formosa e celebre

LYDA BORELLY

para obter a maxima emoção e o mais alto apuro de bella arte

A minima espera — Para evitar demoras, as duas salas do ODEON trabalharão alternadamente e o mesmo espectaculo é exhibido no confortavel cinema PATHE'. — A primeira sessão começará ás 12.45 no PATHE'.

NA PROXIMA SEMANA

OTHELLO *O mouro de Veneza tragedia de Schakspeare. Serie Oro Ambrosio, 4 actos* — SANGUE BLEU *Grande film serie franceza Bertini. Edição Celio-Film Roma*

Destruição de Carthago *Monumento cinematographico sensacional 6 partes e 1365 quadros* — San Marco ou Leão de Veneza *5 partes 5-Batalha naval! Veneza em chammas!*

AVENIDA

Na sala de espera: um magnifico conjuncto feminino de Sete executantes especialmente contratadas na Europa

SALA DE ESPERA A MAIS ARTISTICAMENTE ORNADA

Quadros de inverno — Serie de paysagens de Chamonix, a afamada e mundialmente conhecida estação elegante

A RAINHA DA PLASTICA — A FAMOSA HENNY PORTEN

A Grande Actriz de Berlim — Edição da Autor Film

A mais formosa actriz berlineza no grande drama:

O inimigo invasor

— OU —

Pro Patria e Gloria

Evocação a mais possante dos primeiros combates da grande guerra franco prussiana de 1870 — 1871.

Grande movimento de tropas, as escaramuças e os combates dos postos avançados. O recrutamento. Os primeiros serviços da telegraphia.

HEROISMO SUBLIME DE FRANCEZA

é o papel desempenhado pela grande actriz Allemã

Quatro actos

em que tumultuam os sentimentos bellicos, o odio, a vingança, o indulto, o amor da patria, a compaixão, o desvario da raiva contra o

Implacavel inimigo invasor da Patria

HOJE — O MAIS EMPOLGANTE ESPECTACULO — HOJE

Na proxima semana — A BELLA HESPERIA no film A FELICIDADE DOS OUTROS ou uma MULHER QUE PASSA.

FILIAES

Rua Frei Caneca 21, Recife; rua dos Andradas 273, Porto Alegre; rua Duque de Caxias 23, São Paulo, onde se alugam e vendem-se films e apparelhos cinematographicos.

CINEMATOGRAPHO PARISIENSE

Proprietario - J. R. STAFFA - Fundado em 1907 - Avenida Rio Branco, 179

Escriptorios: Av. Rio Branco 179, 183—Rio. Alugam-se e vendem-se films e apparelhos cinematographicos. Rue Richer, 19 — PARIS. Escriptorio de representação

HOJE — QUINTA-FEIRA, 16 DE JULHO DE 1914 — HOJE

MATINÉE CHIC ✻ SOIRÉE DA MODA

MAIS UMA VICTORIA!

Com a exhibição deste estupendo film, a creação mais sublime da cinematographia moderna, o trabalho arrojado que não pode soffrer confronto com outro qualquer, esta grande Empresa cinematographica vem provar que não mede sacrificios, apresentando aos habitués deste velho, querido e victorioso cinema «**Parisiense**», um film cuja exclusividade adquiriu por preço bem alto, sem por isso, exigir delles um pagamento maior para aprecial-o. — E é confiando no finissimo gosto artistico do publico carioca, que nos abalançamos em mandar vir e em exhibir este trabalho grandioso, que alcançará o mesmo successo que encontrou o film da mesma serie: «**Os Quatro Diabos**»

HORARIO DAS ENTRADAS - 1 hora — 1.20 — 2.5 — 2.30 — 3.20 — 3.45 — 4.35 — 5 horas — 5.50 — 6.15 — 7.5 — 7.25 — 8.15 — 8.35 — 9.25 — 9.45 e 10.35.

PRIMEIRA PARTE

A FAMILIA NEGRA

A maior concepção cinematographica dos tempos modernos. - Producção de scenas arrojadas. - Drama grandioso em 5 longas e sublimes partes

Descripção

Quem, no Rio, não conhece, não assistiu á exhibição do grandioso film "OS QUATRO DIABOS", o trabalho cinematographico que maior successo obteve? O enthusiasmo do publico, que nos obrigou a uma *reprise* que durou [illegible] semanas, é a prova mais evidente do que affirmamos.

Pois o film que hoje vae ser exhibido e cuja exclusividade pertence á Empresa deste querido Cinema PARISIENSE, pertence á serie daquelle phenomenal film, sendo, no emtanto, muito superior a elle pelas suas scenas de [illegible].

Esse admiravel trabalho sómente poderá ser comprehendido, em seu valor, depois de apreciado. A sua concepção grandiosa ultrapassa tudo quanto se possa imaginar, pelo arrojado de sua idealização, pela belleza das suas scenas que se desenrolam emquanto o espectador sente-se anciado por bem conhecer o final grandioso, e pelo desempenho, confiado a artistas que não temeram arriscar as suas vidas para a confecção do film, que vem marcar uma nota nova e sensacional na cinematographia.

E' uma scena, então, de belleza surprehendente e de enormissima anciedade para o espectador que vê, sem [illegible], um artista que sobe a uma chaminé de mais de noventa metros de altura, e, em chegando ao alto, [illegible] a escada de corda, ficando sem meios para a descida... As scenas que se desenrolam, então, são de enorme [illegible], e sua grandeza admiravel faz [illegible] por si só todo um film de arte.

O presente film é daquelles para os quaes não basta chamar a attenção do espectador; o seu enorme valor deixa o [illegible] sem palavras para descrevel-o e para lhe fazer uma reclame, que ficará sempre aquem do seu merito; o film a que vamos assistir é daquelles que se vêem e que nunca mais se esquecem, ficando gravados na memoria de quem tem a ventura de vel-os, as suas scenas de uma realidade [illegible] pela difficuldade de seu final, mas scenas de pura arte e verdade.

SEGUNDO — PRIMEIRA PARTE

UM HEROE LIMPA CHAMINE'S

Martha, apezar de filha do rico industrial, não desdenhava olhar para aquelle que todos suppunham indigno della, em razão de sua humilde condição. Embora lhe apparecessem bons partidos, como o daquelle importuno e insenso Agostinho, ella lhe fugia da companhia, para correr ao portão do parque, de onde via aquelle que já lhe tomara o coração. Elle era um humilde limpa-chaminés e, empoleirado em qualquer alta chaminé, ou subindo por telhados pontagudos, tinha sempre

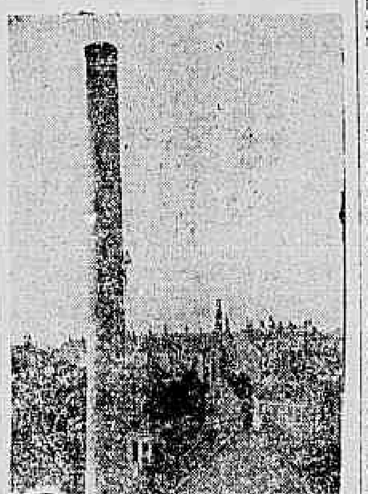

(II ACTO)
Uma subida arriscada

momentos que dedicava para, do alto observatorio, procurar a casa do sr. Eustaquio. Quasi sempre elle lobrigava, lá em baixo, no portão do parque, a linda Martha que lhe accenava amigavelmente. Amavam-se já, atravez daquelles acenos e dos cumprimentos [illegible] delle, quando passava pela casa della, todo envolto em sua roupa negra, uniforme dos que usam os da sua profissão. Seu amor, comtudo, não pertencia somente a elles, pois que, mais uma vez, o irmão de Martha a encontrara no portão do parque...

No emtanto, mal sabiam os dois jovens que Roberto, o limpa chaminés, viria a ter entrada na casa do industrial. E isso se passou, depois de uma extranha aventura. E' o caso que Martha, muito dada á leitura de romances, naquella noite, apezar de reprehendida por sua irmã, ficou-se, de vela accesa, que ella pregára a uma caixa de phosphoros para fazer de castiçal, em troca do que a irmã levára. Dormiu, não sentindo que a chamma da vela chegava á caixa de phosphoros, fazendo explodir esta e propagar as suas labaredas ao panno da mesa, e, depois, a esta propria, aos moveis, ás cortinas... Era o incendio.

Todos os moradores da casa estão na rua, fugidos com os trajes que lhes permittiu a rapidez da fuga. Sómente então, depois que as chammas se apoderavam de todo o edificio, depois que a fumaça e o fogo invadiam todas as dependencias da casa, obstruindo portas e escadas, é que deram por falta de Martha. Como salval-a, então, si não havia meio de chegar até ella? E todos os circumstantes previam, aterrados, o triste e horrivel fim da infeliz moça.

Mas alguem chegou que não commungava com aquellas theorias mahometanas; deixal-a sem soccorro, sem nada tentar? Isso não, e o impossivel elle faria. E era Roberto quem assim pensava. Então, com risco da propria vida, elle se abalançou a uma tentativa arriscadissima. O correr da casa do industrial era separado de outro correr de casas por um longo e estreito corredor, para serviço das aguas servidas, e que se levantava, alto, bem alto, emparedado pelas muralhas das casas. Sem uma saliencia, sem um ponto de apoio a que se pudesse segurar, escorando-se sómente nas plantas de seus pés e nas suas espaduas fazendo pressão, com enorme tensão muscular, para não se deixar escorregar e despenhar, Roberto attingiu aos beiraes do telhado do terceiro andar. Pela janella da casa fortada elle penetrou no quarto de Martha carregando-a, tal qual se achava, sem sentidos, das chammas que a lambiam já, ao passo que a fumaça já a havia suffocado.

De baixo, milhares de espectadores assistiam, horrorizados aquella luta do homem contra o fogo. Amarrada uma corda que levára, e que era a de seu officio, Roberto enlaçou a moça e deixou-se escorregar com ella, pelo telhado que já escaldava, tal a intensidade do fogo que, dentro do edificio, devorava tudo. E o arrojado rapaz teve sómente tempo de descer pela corda... Momentos depois as labaredas attingiam a cumieira e os telhados ruiam com grande fragor... Depois della foi o resto do edificio; foram as paredes que desabaram, levantando nuvens de poeira e de fagulhas que redemoinharam em volutas [illegible]...

SEGUNDA PARTE

VERDADEIRO AMOR

Martha já convalescente, Roberto, o seu salvador, [illegible] ao escriptorio do sr. Eustaquio, pedir para vel-a. O velho, avaliando mal o interesse do humilde limpa chaminés, pensou que elle viesse [illegible], assim, buscar o paga de seu acto, e elle não hesitou em abrir a sua carteira e estender para o pobre operario uma mão cheia de notas de banco... Depois, quando comprehendeu que não fôra com esse interesse que o rapaz se apresentara, elle estendeu-lhe a mão, agora vasia, para um amigavel e grato aperto de mão.

Foi assim que Roberto teve entrada em casa da sua adorada, pois que o sr. Eustaquio levou-o a visitar aquella que elle salvára. Roberto encontrou já ali o insupportavel Agostinho que, renitente na sua côrte á linda Martha, offerecia-lhe uma linda palma de flores... palma com que ella premiou ao seu salvador a lembrança de ter vindo vel-a. Dahi por deante o humilde operario passou a frequentar aquella casa que era quasi sua. Desde então aquelles dois namorados se consideravam os mais venturosos deste mundo infeliz: passeavam juntos pela vastidão do parque e se quedavam sentados á beira do lago, a ver os cysnes [illegible] espadanando as aguas limpidas, admirando-lhes as caricias mimosas, emquanto, elles proprios se entregavam aos labios um do outro, alheios, então, á tudo quanto os cercava.

Essa ventura, porém, não poderia durar sempre. Embora tratado com toda a deferencia cabivel ao salvador de Martha, era preciso que elle guardasse a distancia que ia de sua humilde posição para o fausto do industrial. E foi por isso, que uma tarde, emquanto se entregavam aos seus devaneios, elles foram presentidos pelo sr. Eustaquio, que sentiu a sua nobreza ferida. Apezar da franqueza de Martha que confessou ao seu pae o seu amor, o industrial fez ver ao operario a inconveniencia de sua presença, desde então, naquella casa...

Quem póde, porém, collocar entraves ao amor? No [illegible] daquella mesma noite Martha recebia um bilhete... Estava tudo preparado para a fuga e ella deixaria aquella casa [illegible] [illegible] naquella casa não lhe permittiam essa felicidade. Na [illegible] um vulto apareceu [illegible] pequena janella do quarto de Martha... pouco depois, os dois amantes se distanciavam daquella casa...

No dia seguinte, o sr. Eustaquio recebia [illegible] [illegible] [illegible] [illegible] a causa do desapparecimento de sua filha; desde então elle [illegible] passou a ter uma só filha... aquella que permaneceu ao seu lado.

(I ACTO) — Nas funcções do marido

TERCEIRA PARTE

NO ALTO DA CHAMINE'...

E' já passado um anno. Aquelle menage que fôra constituido pelo amor, de amor vivia. Roberto era o marido amante e Martha adorava seu esposo e seu filhinho, o interessante bébé que se chamava Paulo. Martha deixára o fausto para ser a mulher de um operario e Roberto continuava o seu officio, que lhe rendia o bastante para dar todo o conforto aos dois entes que elle amava. Havia sempre trabalhos que rendiam, por bem pagos. Naquella tarde, por exemplo, o limpa chaminés vinha com uma novidade: — a sua habilidade em subir os logares mais ingremes fizera com que fosse chamado para executar um arriscado serviço que por isso mesmo, seria muito bem pago: elle fôra contratado para concertar o para-raios da alta chaminé da fabrica.

E o que era de arriscado aquelle trabalho, Santo Deus! Vemol-o começar a subir: munido de duas escadas de corda e de um croque, Roberto, ia subindo. Fixava uma escada em um gancho adrede preparado, fincado na chaminé, e subia por ella; depois, tomando do croque, fixava no alto no gancho superior, a outra escada, subindo por ella para repetir a mesma operação... Mas [illegible] de uma chaminé de [illegible] de 300 pés de altura, ou sejam mais de noventa metros! Mais de um espectador, em baixo, fugia do local para não [illegible] um espectaculo que se [illegible] uma phantasia, a figura [illegible] de um Cyclope querendo escalar os ceus. No emtanto, de vagar, firmes os seus passos, Roberto sobe sempre. Seu vulto é já pequenino na immensidade dos ceus...

Elle que se equilibra nos bordos da monstruosa chaminé; agora, [illegible], elle concerta o para-raios. Venceu! Mas... é preciso descer e a descida será mais difficil [illegible] a subida, pois que obrigal-o-ia a [illegible] para fincar no gancho inferior a escada que tirou do de cima... E foi em uma dessas manobras que uma das escadas se lhe escorregou das mãos e, resvalando pelo peito de tijolo da monstruosa chaminé, veiu cair aos pés dos directores da fabrica que seguiam anciosos, a operação.

Roberto olhou aterrado para baixo... Como descer? Com uma pequena escada de corda? Em baixo, os espectadores comprehenderam tambem a gravidade de sua situação afflictiva e faziam a mesma indagação. Do alto, o limpa chaminés via a multidão que formigava em baixo. Elle viu a altura em que se achava... Dos edificios visinhos, nenhum estava perto e o que o estava tinha com os seus telhados o nivel inferior ao da chaminé em mais de setenta metros... Era a morte em perspectiva. Mas elle ouve um grande ruido em baixo: é que chegam os bombeiros que foram chamados. A' Roberto volta a esperança quando elle vê que uma possante e longa escada "Magirus" começa a estender seus braços, subindo pela chaminé, escorregando pela sua parede de tijolos. A escada sobe, sobe e... pára. Ella ficou com a sua ponta muito lá em baixo, rugindo aos olhos cubiçosos e tantalicos daquelle naufrago do ar... Cheio de desespero elle viu que a escada se encolhia... que os bombeiros se iam, baldos de recursos...

QUARTA PARTE

UM SALVAMENTO ARRISCADO

Mas a multidão abre alas, como que comprehendendo o direito de passar daquella que, qual louca, corria para a chaminé... Martha, pois era ella, com a demora de seu marido, já suspeitando qualquer desastre, correra ao local da tentativa arriscada. E ella viu o que todos viam... Ella comprehendeu que seu marido estava fadado á morte se alguem não tentasse salval-o. Salval-o... sim; era preciso, pois que elle, Roberto, não olhára sacrificios quando se tratou de salvar a ella. Ella tambem não ficaria na inercia mahometana do "o que tem de ser está escripto."

E' preciso fazer chegar uma corda até Roberto. Como, porém? O amor, o medo, a devoração arranjaram o meio para aquella mulher. Um vendedor de bolas de gaz, dessas tão communs que os mercadores passam a vender pelas ruas, estava alli; ella comprou-lhe todo o stock: umas vinte bolas. Atou-lhes um cordel fino e leve e soltou-as. De baixo, guiando-as ao sabor do vento, Martha fel-as escorregar pela chaminé acima... Eil-as que chegam ao alto, mas o vento, em rajadas, não permitte que Roberto se apodere dellas. Foi uma luta tremenda aquella, pois que as bolas desobedeciam já ao governo de baixo, se enlaçando na chaminé... Mas, a um esforço maior, Roberto, consegue agarral-as...

Agora lhe gritam de baixo que puxe o cordel; assim chega ás suas mãos a ponta de uma corda, mais grossa, que, ainda por sua vez, trazia dependurada uma outra corda de baixo, grossa e resistente, capaz de supportar o seu peso. Rapidamente Roberto, depois de grande luta enlaça a chaminé com a grossa corda, a ponta inferior e fixa a um sobrado do outro lado da rua. Então começa a descida. Roberto se deixa escorregar, de vagar. O seu corpo está suspenso a noventa metros, em uma corda que atravessa a massa, elle escorrega sempre, até que vae cair nos braços de Martha, que, offegante, o espera... Está salvo!

Depois desse acto tremendo, Roberto, debilitado pelos esforços physicos e moraes, caiu de cama. Martha, a corajosa rapariga, não desanima e é ella quem, agora, assumiu as funcções de seu marido; é ella quem, vestida como elle, corre as ruas com seu pregão, para depois subir aos telhados e chaminés.

Um dia, passadas cinco semanas, elles leram um annuncio de jornal: um director de circo precisava de um artista para trabalhos em cordas e escadas...

(III ACTO)
O unico meio de salvação

Roberto achou-se com coragem de tentar elle a aventura... Era preciso ganhar a vida e Martha concordou com a partida de seu marido.

E foi uma triste despedida aquella...

QUINTA PARTE

A VOLTA AO AVÔ

Passaram-se dois annos. Que dizer desses dois annos de espera para a pobre Martha, que educava o filhinho a amar o pae ausente? E para Roberto, o marido amante que trabalhava para sustentar o futuro dos dois entes queridos?

Mas os dois annos terriveis passaram, e um bello dia uma carta prevenia Martha do proximo regresso de seu marido. Ella não teve tempo nem para se alvorotar de alegria, pois que entre a chegada da carta e a de Roberto mediaram poucos dias. Quando Roberto appareceu, soffrego por beijar a mulher e o filhinho que elle via em imaginação, já crescidinho, não viu Paulo. Mas onde elle? A sua pergunta tem breve resposta com o apparecimento do garoto; elle está trajado tal qual seu pae quando exercia o officio de limpa chaminés: um vestido preto, apertado á cintura por uma correia preta e a cabeça coberta por uma cartolla alta...

Foi dessa apparição que nasceu uma idéa a Roberto, idéa que Martha approvou gostosamente. Porque não constituiriam uma *troupe* para trabalhos arriscados, em corda e escadas? Para Martha não seria novidade, pois que ella, tambem, já fôra limpa-chaminés. A idéa acceita por elles tambem o foi pelo director do circo.

Pouco tempo depois, chegava á villa onde nascera Martha a noticia retumbante da proxima chegada do circo, fazendo delle parte o celebre Roberto, que salvara a filha do industrial Eustachio... Este tambem leu a noticia, mas todo elle se fechou em um mutismo nada bom de prognosticar para Martha e seu marido.

A *troupe* chegou. A irmã de Martha, agora noiva do insupportavel Agostinho que, sem a Martha, aggarou-se á irmã, foi aos bastidores. Encontrou a irmã e arrastou-a para a casa paterna. Como, porém, entrar ali, excluida como estava da familia? Paulo é quem vae salvar a situação e é elle quem bate á porta, vestidinho de limpa-chaminés. O velho, ao vel-o, não se conteve que não o beijasse. Mas, aos novos batidos á porta, elle comprehendeu os que vinham... Sua physionomia era a de quem não dava perdão, e foi assim que elle recebeu a filha e o genro. Quando, porém, ia apontar-lhes a porta, uma pequenina voz chamou-o. A voz vem do fogão, onde o velho mettera o pequeno e a voz grita: "Vovô! vovô!" E elle se atira para o collo do sr. Eustachio que o anima.

A creancinha reune todas as cabeças e beija-as... Cada beijo, cada marca de carvão, pois, que o pequeno se besuntara todo. E foram aquellas marcas de carvão que, produzindo hilaridade entre os circumstantes, trouxe a paz...

E aquella *troupe* de artistas, todos de preto, qual limpa-chaminés, continuou a ser feliz como merecia.

(V ACTO)
A familia negra

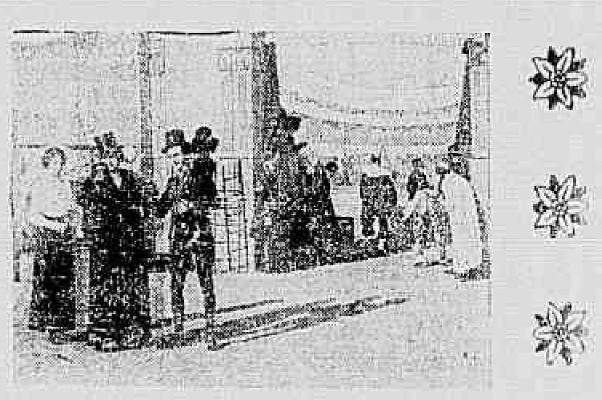

(IV ACTO)
Depois da representação

Segunda parte — **O ETERNO TANGO** - Mimosa e graciosa comedia critica da actual mania mundial. — Terceira parte — **MOSKOW E TIFLIS** - Soberbo film natural, deixando-nos ver as bellas cidades russas da Europa e da Asia.

Segunda-feira — Sempre novidades! Sempre successo! Mais um grandioso film em 5 partes — A condessa espiã.

Vejam na pagina anterior os annuncios dos theatros Carlos Gomes, S. José, S. Pedro, Recreio, Municipal, Apollo e Palace Theatre, Rio Branco e cinemas Idéal, Iris, Paris, Eclair, Phenix e circos Spinelli e Benjamin.